

**STATISTICKÁ ROČENKA  
Z OBLASTI PRÁCE A SOCIÁLNÍCH VĚCÍ  
2007**

**Praha 2008**

© Ministerstvo práce a sociálních věcí, 2008  
**ISBN 978-80-86878-83-6**

# OBSAH

	Strana
ÚVOD .....	7
<b>1. OBYVATELSTVO .....</b>	<b>9</b>
1.1 Složení obyvatelstva podle pohlaví v jednotlivých okresech ČR.....	11
1.2 Věkové složení obyvatelstva podle věkových skupin za kraje ČR.....	13
<b>2. I. MZDY A ZAMĚSTNANCI .....</b>	<b>15</b>
2.I.1 Vývoj průměrné nominální mzdy (na fyzické osoby) v roce 2007 v národním hospodářství v podnikatelské a nepodnikatelské sféře .....	17
2.I.2 Diferenciace průměrných mezd (na fyzické osoby) v roce 2007 podle OKEČ.....	18
2.I.3 Průměrná nominální mzda (na fyzické osoby) v roce 2007 podle formy vlastnictví .....	20
2.I.4 Průměrná nominální mzda (na fyzické osoby) v roce 2007 podle krajů .....	21
2.I.5 Bilance zdrojů pracovních sil a jejich rozdělení (v tis. osob) .....	22
<b>2. II. VÝBĚR Z RESORTNÍHO STATISTICKÉHO ŠETŘENÍ ISPV (Informační systém o průměrném výdělku).....</b>	<b>23</b>
2.II.1 Průměrné hodinové výdělky podle hlavních tříd zaměstnání KZAM - R.....	25
2.II.2 Průměrné hodinové výdělky podle věkových kategorií.....	26
2.II.3 Průměrné hodinové výdělky podle vzdělání.....	27
2.II.4 Průměrné hodinové výdělky podle věkových kategorií a pohlaví.....	28
2.II.5 Průměrné hodinové výdělky podle vzdělání a pohlaví.....	29
<b>3. STATISTIKA NEZAMĚSTNANOSTI .....</b>	<b>31</b>
3.1 Průměrný počet uchazečů o zaměstnání, prům. míra nezaměstnanosti v letech 2006 a 2007.....	33
3.2 Počty uchazečů o zaměstnání podle délky nezaměstnanosti k 31. prosinci 2006 a 2007.....	35
3.3 Pohyb uchazečů o zaměstnání v letech 2006 a 2007.....	37
3.4 Uchazeči o zaměstnání, míra nezaměstnanosti, počet uchazečů na 1 volné pracovní místo k 31. prosinci 2007.....	39
3.5.1 Vývoj na trhu práce v ČR v roce 2007 .....	41
3.5.2 Struktura nezaměstnanosti v roce 2007 .....	42
3.6 Vývoj v oblasti aktivní politiky zaměstnanosti a rekvalifikací v roce 2007 - celkem ČR.....	43
3.7 Počet evidovaných nezaměstnaných, míra nezaměstnanosti a volných pracovních míst ke konci sledovaného měsíce .....	44
3.8 Zaměstnanost cizinců v oblastech, krajích a okresech (stav k 31.12.).....	45
3.9 Míra nezaměstnanosti v České republice k 31. prosinci 2007.....	47
3.10 Průměrná měsíční výše podpory v nezaměstnanosti v letech 2006 a 2007.....	48
<b>4. DŮCHODY .....</b>	<b>51</b>
4.1 Počet nově přiznaných důchodů v roce 2007 podle druhu důchodu, pohlaví a podle krácení pro souběh	53
4.2 Průměrná výše nově přiznaných důchodů v roce 2007 podle druhu důchodu, pohlaví a podle krácení pro souběh.....	54
4.3 Struktura nově přiznaných důchodů v roce 2007.....	55
4.4 Vývoj počtu a průměrné měsíční výše nově přiznaných důchodů v letech 2005 – 2007.....	56
4.5 Důchody vyplácené za prosinec 2007.....	57
4.6 Počet důchodců v prosinci 2007 podle druhu důchodu, pohlaví a krajů.....	58

4.7	Průměrná výše sólo důchodů v prosinci 2007 podle druhu důchodu, pohlaví a kraje.....	59
4.8	Počet důchodců a průměrná výše jejich důchodů u důchodů vyplácených za prosinec 2002 – 2007.....	60
4.9	Vývoj počtu starobních důchodců a průměrné výše jejich důchodů v prosinci 2002 – 2007.....	61
<b>5.</b>	<b>PÉČE O STARÉ OBČANY, OBČANY TĚŽCE ZDRAVOTNĚ POSTIŽENÉ A DALŠÍ OBČANY NEPOSUZOVANÉ SPOLEČNĚ S NEZAOPATŘENÝMI DĚTMI.....</b>	<b>63</b>
5.1.1	Výše příjmu na úhradách za sociální službu v roce 2007.....	65
5.1.2	Výdaje na sociální službu v roce 2007 .....	68
5.1.3	Počet sociálně potřebných osob, kterým byla poskytnutá sociální služba v roce 2007.....	71
5.1.4	Počet obcí v nichž je poskytována uvedená sociální služba v roce 2007.....	74
5.1.5	Struktura zaměstnanců v přímé péči – sociálních pracovníků, pracovníků v sociálních službách a zdravotnických pracovníků.....	77
5.2	Evidence o držitelích průkazek -TP, ZTP, ZTP/P za rok 2007.....	80
5.3	Pečovatelská služba - pracovníci pečovatelské služby a počet neuspokojených žadatelů za rok 2007.....	83
5.4	Pečovatelská služba - celkové příjmy a výdaje pečovatelské služby pro rodiny s dětmi v roce 2007.....	84
5.7	Příspěvek při péči o osobu blízkou a příspěvek na péči za rok 2007.....	85
5.9	Opakující se peněžité dávky podmíněné zdravotním stavem - pomůcky, byt, garáž, krmivo za rok 2007	87
5.9.A	Průměrné opakující se peněžité dávky podmíněné zdravotním stavem - pomůcky, byt, garáž, krmivo za rok 2007.....	91
5.10.1	Jednorázový peněžitý příspěvek podmíněný zdravotním stavem - motorová vozidla za rok 2007.....	96
5.10.2	Jednorázový peněžitý příspěvek podmíněný zdravotním stavem - byt, individuální doprava, pomůcky za rok 2007.....	101
5.10.3	Jednorázový peněžitý příspěvek podmíněný zdravotním stavem - provoz motorového vozidla za rok 2007.....	106
<b>6.</b>	<b>ZAŘÍZENÍ SOCIÁLNÍCH SLUŽEB.....</b>	<b>111</b>
6.1	Počet zařízení sociálních služeb v roce 2007.....	113
6.2	Počet zařízení sociálních služeb - kapacita zařízení.....	114
6.3	Počet uživatelů (klientů) v zařízeních sociálních služeb za ČR celkem.....	116
6.4	Zařízení sociálních služeb podle typu za ČR celkem v roce 2007.....	118
6.5	Kapacita a ekonomické ukazatele v zařízeních sociálních služeb za ČR celkem.....	119
6.6	Poskytované sociální služby spojené s pobytem v organizaci v ČR .....	120
6.7	Poskytované sociální služby nepobytové v ČR .....	121
6.8	Krizová lůžka.....	123
6.9	Evidenční počet neuspokojených žadatelů o sociální služby.....	124
<b>7.</b>	<b>ZAMĚSTNANCI A PLATY V ODVĚTVÍ SOCIÁLNÍ PÉČE, SOCIÁLNÍHO ZABEZPEČENÍ, ZAMĚSTNANOSTI A BEZPEČNOSTI PRÁCE.....</b>	<b>127</b>
7.1	Zaměstnanci a prostředky na platy - odvětví sociální péče celkem (KÚ, statutární města, obce s rozšířenou působností a ÚSP řízené MPSV).....	129
7.2	Zaměstnanci a prostředky na platy - orgány státní správy .....	130
7.3	Průměrná měsíční výše platových složek - odvětví sociální péče celkem (KÚ, statutární města, obce s rozšířenou působností a ÚSP řízené MPSV).....	131
<b>8.</b>	<b>PÉČE O RODINU A DÍTĚ.....</b>	<b>133</b>
8.1	Děti (skupiny sourozenců) evidované orgány SPOD.....	135
8.2	Umísťování dětí a mladistvých do náhradní rodinné, ústavní a ochranné výchovy.....	136
8.3	Počet klientů evidovaných kurátory pro mládež.....	137
8.4	Případy řešené kurátory pro mládež.....	138

8.5	Rodinné zázemí klientů evidovaných kurátory pro mládež.....	139
8.6	Počet dětí v náhradní rodinné péči.....	140
8.7	Počet pěstounských rodin.....	141
8.8	Žadatelé o náhradní rodinnou péči.....	142
8.9	Zařízení pro výkon pěstounské péče.....	143
8.10.1	Evidenční údaje .....	144
8.10.2	Evidenční údaje .....	145
8.11.1	Týrané a zneužívané děti - věková struktura a sociální prostředí týraných a zneužívaných dětí.....	146
8.11.2	Týrané a zneužívané děti - struktura týrajících a zneužívajících osob.....	147
8.12.1	Stav pracovníků na odděleních sociálně právní ochrany dětí.....	148
8.12.2	Stav pracovníků na odděleních sociálně právní ochrany dětí - kurátoři pro mládež v rámci OSPOD.....	149
8.12.3	Stav pracovníků na odděleních sociálně právní ochrany dětí - kurátoři pro mládež mimo OSPOD.....	150
8.13	Děti s nařízenou ústavní výchovou nebo uloženou ochrannou výchovou umístěné v ústavních zařízeních.....	151
<b>9.</b>	<b>PRÁCE S PŘÍSLUŠNÍKY MARGINÁLNÍCH SKUPIN.....</b>	<b>153</b>
9.1	Sociální práce s příslušníky marginálních skupin v roce 2007.....	155
9.2	Hmotná pomoc příslušníkům marginálních skupin v roce 2007.....	156
<b>10.</b>	<b>PŘÍJMY A VÝDAJE KAPITOLY 313 .....</b>	<b>157</b>
10.1	Přehled o plnění rozpočtu kapitoly 313 – MPSV ČR za rok 2007.....	159
10.2	Přehled o plnění rozpočtu příjmů organizačních složek státu za rok 2007.....	160
10.3	Přehled o plnění rozpočtu výdajů organizačních složek státu za rok 2007.....	161
10.4	Přehled o plnění rozpočtu výdajů účelově určených na financování reprodukce investičního majetku kapitoly 313 – MPSV za rok 2007.....	162
10.5	Přehled výdajů na transfery obyvatelstvu za rok 2007.....	163
<b>11.</b>	<b>STÁTNÍ SOCIÁLNÍ PODPORA .....</b>	<b>165</b>
11.1	Dávky státní sociální podpory vyplacené v roce 2007 na příslušný kalendářní měsíc v ČR.....	167
11.2.1	Počet dávek státní sociální podpory vyplacených v roce 2007 v krajích ČR.....	168
11.2.2	Dávky státní sociální podpory vyplacené v Kč v roce 2007 v krajích ČR.....	169
11.3	Průměr dávek státní sociální podpory vyplacených v roce 2007 v ČR.....	170
	Graf č. 1 - Podíl částek jednotlivých dávek SSP vyplacených v roce 2007 v ČR .....	172
	Graf č. 2 - Podíl částek dávek SSP vyplacených v roce 2007 v krajích ČR.....	173
<b>12.</b>	<b>POSUDKOVÁ KOMISE SOCIÁLNÍHO ZABEZPEČENÍ .....</b>	<b>175</b>
12.1	Výsledky činnosti posudkových komisí MPSV ve vztahu k posudkům orgánů I. stupně za celý rok 2007	177
12.2	Invalidizace - zjišťovací prohlídky + KLP - srovnání roku 2006 a 2007 - absolutní počty.....	178
12.3	Invalidizace - zjišťovací prohlídky + KLP - srovnání roku 2006 a 2007 - přepočteno na 100 000 obyvatel	179
12.4	Ostatní posudky dle jednotlivých krajů ČR - srovnání roku 2006 a 2007.....	180
12.5	Lékařská posudková služba – úřady práce za celý rok 2007.....	181
<b>13.</b>	<b>NEMOCENSKÉ POJIŠTĚNÍ .....</b>	<b>183</b>
13.1	Základní ukazatele nemocenského pojištění v roce 2007.....	185
13.2	Procento pracovní neschopnosti pro nemoc a úraz v roce 2007.....	186

<b>14.</b>	<b>HMOTNÁ NOUZE A PŘÍSPĚVEK NA PÉČI.....</b>	<b>187</b>
14.1.1	Počet dávek hmotné nouze a příspěvku na péči vyplacených v měsících roku 2007 v ČR.....	189
14.1.2	Výdaje na dávky hmotné nouze a příspěvek na péči vyplacené v měsících roku 2007 v ČR.....	190
14.2.1	Počet dávek hmotné nouze a příspěvku na péči vyplacených v roce 2007 v krajích ČR.....	191
14.2.2	Výdaje na dávky hmotné nouze a příspěvek na péči vyplacené v roce 2007 v krajích ČR.....	192
14.3	Průměry dávek hmotné nouze a příspěvku na péči vyplacené v roce 2007 v ČR.....	193
	<b>SEZNAM ZKRATEK .....</b>	<b>195</b>

# Ú V O D

Statistická ročenka z oblasti práce a sociálních věcí za rok 2007 obsahově navazuje na předchozí vydání. Datovou základnu ročenky tvoří resortní statistika doplněná o vybrané ukazatele z evidence úřadů práce (ÚP), důchodové statistiky, statistiky mezd, nemocenského pojištění a demografie. Ročenka dále obsahuje údaje, které charakterizují situaci v oblasti dávek státní sociální podpory (SSP) a nově rovněž v oddílu 14 údaje týkající se hmotné nouze a příspěvku na péči.

Každý ze 14 oddílů ročenky je uvozen titulní stránkou s obsahem oddílu. Vzhledem k množství změn provedených v některých oddílech ročenky ve srovnání s loňským vydáním jsou nově, (pokud k nim v příslušném oddílu došlo), tyto změny popsány v textu pod obsahem.

Pro **oddíl 1. Obyvatelstvo** byly použity demografické údaje Českého statistického úřadu (ČSÚ).

**Oddíl 2.** obsahuje kromě části **Mzdy a zaměstnanci** (označené jako **2. I.**), kde jsou použity celostátní údaje statistiky práce a mezd z **podkladů ČSÚ**, rovněž část **2. II. Výběr z resortního statistického šetření ISPV** zpracovanou na základě našeho resortního čtvrtletního šetření o ceně práce.

Podkladem tabulek a grafů v **oddíle 3. Nezaměstnanost** jsou statistické informace zpracované z evidence ÚP o uchazečích o zaměstnání, volných pracovních místech a aktivní politice zaměstnanosti.

**Oddíl 4. Důchody** byl zpracován podle statistických údajů České správy sociálního zabezpečení. Obsahuje základní údaje o vývoji důchodů v letech 2002 - 2007 a podrobnější údaje o důchodech v roce 2007.

**Oddíl 5. Terénní služby v péči o staré občany, občany těžce zdravotně postižené a jednotlivce** zachycuje důležité informace o sociálních službách poskytnutých těmto občanům, o jednotlivých dávkách sociálního zabezpečení, které jim byly vyplaceny. Údaje týkající se dávek vychází ze čtvrtletního resortního statistického výkazu V (MPSV) 9-04 o dávkách sociální péče pro občany ČR a zemí EU a údaje o sociálních službách, které jsou poskytnuty těmto občanům, vychází z výkazu V (MPSV) 10-01 o sociální péči a sociálních službách.

V **oddíle 6. Zařízení sociální péče** byly zpracovány z vybraných údajů resortního statistického výkazu V (MPSV) 1-01 o zařízeních sociálních služeb a poskytování sociálních služeb.

Podkladem pro **oddíl 7. Zaměstnanci a platy v odvětví sociálního zabezpečení** byly souhrnné údaje resortních výkazů V (19a-01) a V (19b-01) o zaměstnancích a platech v oblasti sociálního zabezpečení a zaměstnanosti.

Při zpracování **oddílu 8. Péče o rodinu a dítě** se vycházelo z ročního resortního statistického výkazu V (MPSV) 20-01 o výkonu sociálně-právní ochrany dětí.

Pro **oddíl 9. Práce s příslušníky marginálních skupin** byly použity souhrnné údaje resortního výkazu V (MPSV) 26-01 o sociální práci s příslušníky marginálních skupin.

Tabulky **oddílu 10. Výdaje a příjmy kapitoly 313 státního rozpočtu** byly zpracovány z účetních výkazů pro rozpočtové a příspěvkové organizace a dalších finančních podkladů.

Pro zpracování **oddílu 11. Státní sociální podpora** byly použity údaje z informačního systému o dávkách SSP. Uvedené údaje charakterizují vývoj počtu a částek vyplacených dávek celkem, podle regionů, průměry dávek apod.

Do **oddílu 12. Posudková komise sociálního zabezpečení** byly zpracovány údaje posudkových komisí České správy sociálního zabezpečení sledující stav a strukturu invalidizace obyvatelstva a nově lékařské posudkové služby úřadů práce.

Do **oddílu 13. Nemocenské pojištění** byly zahrnuty údaje o základních ukazatelích nemocenského pojištění ze statistického výkazu ČSÚ (Nem-Úr 1-02).

Ročenka obsahuje nově **oddíl 14. Hmotná nouze a příspěvek na péči**, ve kterém byly použity údaje z informačního systému o dávkách hmotné nouze a příspěvku na péči. Uvedené údaje charakterizují vývoj počtu a částek vyplacených dávek v jednotlivých měsících roku, a to celkem, podle regionů, průměry dávek apod.

Ročenku zpracovalo odd. 623 ekonomického odboru MPSV ČR





## **1. OBYVATELSTVO**

- 1.1 Složení obyvatelstva podle pohlaví v jednotlivých okresech ČR**
- 1.2 Věkové složení obyvatelstva podle věkových skupin za kraje ČR**



**SLOŽENÍ OBYVATELSTVA PODLE POHLAVÍ V JEDNOTLIVÝCH OKRESECH ČR**

Území	Stav na počátku období k 1.1.2007			Stav ke konci období k 31.12.2007		
	celkem	muži	ženy	celkem	muži	ženy
<b>Hl. město Praha</b>	<b>1 188 126</b>	<b>570 881</b>	<b>617 245</b>	<b>1 212 097</b>	<b>585 728</b>	<b>626 369</b>
okres Benešov	94 110	46 474	47 636	92 631	45 814	46 817
okres Beroun	79 586	39 253	40 333	81 307	40 241	41 066
okres Kladno	151 980	74 061	77 919	155 314	75 912	79 402
okres Kolín	97 817	47 963	49 854	93 042	45 911	47 131
okres Kutná Hora	74 389	36 897	37 492	74 585	37 008	37 577
okres Mělník	95 915	46 838	49 077	97 696	47 811	49 885
okres Mladá Boleslav	119 106	59 189	59 917	120 779	60 421	60 358
okres Nymburk	88 171	42 956	45 215	88 856	43 368	45 488
okres Praha-východ	111 162	54 384	56 778	127 041	62 258	64 783
okres Praha-západ	101 049	49 673	51 376	106 048	52 194	53 854
okres Příbram	107 300	52 643	54 657	110 893	54 419	56 474
okres Rakovník	54 669	26 889	27 780	53 635	26 506	27 129
<b>Středočeský kraj</b>	<b>1 175 254</b>	<b>577 220</b>	<b>598 034</b>	<b>1 201 827</b>	<b>591 863</b>	<b>609 964</b>
okres České Budějovice	182 055	89 347	92 708	184 256	<b>90 462</b>	93 794
okres Český Krumlov	61 001	30 485	30 516	61 261	30 708	30 553
okres Jindřichův Hradec	92 637	45 548	47 089	92 693	45 609	47 084
okres Písek	70 498	34 513	35 985	70 310	34 429	35 881
okres Prachatice	51 409	25 588	25 821	51 470	25 623	25 847
okres Strakonice	70 032	34 490	35 542	70 687	34 854	35 833
okres Tábor	102 374	50 185	52 189	102 587	50 361	52 226
<b>Jihočeský kraj</b>	<b>630 006</b>	<b>310 156</b>	<b>319 850</b>	<b>633 264</b>	<b>312 046</b>	<b>321 218</b>
okres Domažlice	59 444	29 402	30 042	59 731	29 598	30 133
okres Klatovy	88 124	43 435	44 689	88 345	43 614	44 731
okres Plzeň-město	163 392	78 688	84 704	180 799	87 516	93 283
okres Plzeň-jih	69 725	34 725	35 000	59 651	29 771	29 880
okres Plzeň-sever	75 918	37 575	38 343	73 061	36 256	36 805
okres Rokycany	46 117	22 808	23 309	46 762	23 170	23 592
okres Tachov	51 817	25 790	26 027	52 725	26 423	26 302
<b>Plzeňský kraj</b>	<b>554 537</b>	<b>272 423</b>	<b>282 114</b>	<b>561 074</b>	<b>276 348</b>	<b>284 726</b>
okres Cheb	90 692	44 372	46 320	95 203	46 692	48 511
okres Karlovy Vary	120 797	58 793	62 004	119 165	58 132	61 033
okres Sokolov	93 113	46 136	46 977	93 081	46 085	46 996
<b>Karlovarský kraj</b>	<b>304 602</b>	<b>149 301</b>	<b>155 301</b>	<b>307 449</b>	<b>150 909</b>	<b>156 540</b>
okres Děčín	134 576	66 462	68 114	135 441	67 026	68 415
okres Chomutov	125 040	61 456	63 584	125 743	61 917	63 826
okres Litoměřice	113 443	55 811	57 632	117 159	57 998	59 161
okres Louny	86 134	42 518	43 616	86 710	42 863	43 847
okres Most	116 832	57 247	59 585	116 728	57 269	59 459
okres Teplice	127 980	62 442	65 538	129 202	63 244	65 958
okres Ústí nad Labem	119 260	58 234	61 026	120 197	58 805	61 392
<b>Ustecký kraj</b>	<b>823 265</b>	<b>404 170</b>	<b>419 095</b>	<b>831 180</b>	<b>409 122</b>	<b>422 058</b>
okres Česká Lípa	106 256	52 226	54 030	103 254	50 763	52 491
okres Jablonec nad Nisou	88 783	43 073	45 710	89 450	43 457	45 993
okres Liberec	161 161	78 261	82 900	166 547	81 099	85 448
okres Semily	74 574	36 619	37 955	74 697	36 711	37 986
<b>Liberecký kraj</b>	<b>430 774</b>	<b>210 179</b>	<b>220 595</b>	<b>433 948</b>	<b>212 030</b>	<b>221 918</b>

**SLOŽENÍ OBYVATELSTVA PODLE POHLAVÍ V JEDNOTLIVÝCH OKRESECH ČR**

Území	Stav na počátku období k 1.1.2007			Stav ke konci období k 31.12.2007		
	celkem	muži	ženy	celkem	muži	ženy
okres Hradec Králové	159 756	77 299	82 457	161 349	78 238	83 111
okres Jičín	78 098	38 488	39 610	78 852	39 007	39 845
okres Náchod	112 302	54 864	57 438	112 507	55 023	57 484
okres Rychnov nad Kněžnou	79 409	39 042	40 367	79 042	38 896	40 146
okres Trutnov	120 078	58 895	61 183	120 462	59 169	61 293
<b>Královéhradecký kraj</b>	<b>549 643</b>	<b>268 588</b>	<b>281 055</b>	<b>552 212</b>	<b>270 333</b>	<b>281 879</b>
okres Chrudim	104 784	51 603	53 181	103 860	51 199	52 661
okres Pardubice	162 175	79 055	83 120	163 926	80 200	83 726
okres Svitavy	101 839	50 172	51 667	104 756	51 584	53 172
okres Ústí nad Orlicí	138 953	68 387	70 566	138 858	68 435	70 423
<b>Pardubický kraj</b>	<b>507 751</b>	<b>249 217</b>	<b>258 534</b>	<b>511 400</b>	<b>251 418</b>	<b>259 982</b>
okres Havlíčkův Brod	94 925	46 978	47 947	95 618	47 382	48 236
okres Jihlava	109 437	54 102	55 335	111 257	55 062	56 195
okres Pelhřimov	72 482	35 953	36 529	72 958	36 264	36 694
okres Třebíč	116 298	57 398	58 900	114 153	56 289	57 864
okres Žďár nad Sázavou	118 503	58 912	59 591	119 691	59 555	60 136
<b>Kraj Vysočina</b>	<b>511 645</b>	<b>253 343</b>	<b>258 302</b>	<b>513 677</b>	<b>254 552</b>	<b>259 125</b>
okres Blansko	108 753	53 415	55 338	105 663	51 904	53 759
okres Brno-město	366 680	174 592	192 088	368 533	176 035	192 498
okres Brno-venkov	175 151	86 012	89 139	195 644	96 471	99 173
okres Břeclav	123 194	60 160	63 034	113 171	55 210	57 961
okres Hodonín	156 951	76 968	79 983	157 176	77 146	80 030
okres Vyškov	87 443	42 983	44 460	87 519	43 098	44 421
okres Znojmo	114 391	56 272	58 119	112 828	55 474	57 354
<b>Jihomoravský kraj</b>	<b>1 132 563</b>	<b>550 402</b>	<b>582 161</b>	<b>1 140 534</b>	<b>555 338</b>	<b>585 196</b>
okres Jeseník	41 827	20 749	21 078	41 565	20 620	20 945
okres Olomouc	228 956	110 831	118 125	230 607	111 881	118 726
okres Prostějov	109 633	53 183	56 450	109 979	53 412	56 567
okres Přerov	134 668	65 714	68 954	135 165	66 120	69 045
okres Šumperk	124 810	61 387	63 423	124 475	61 253	63 222
<b>Olomoucký kraj</b>	<b>639 894</b>	<b>311 864</b>	<b>328 030</b>	<b>641 791</b>	<b>313 286</b>	<b>328 505</b>
okres Kroměříž	107 927	52 482	55 445	107 789	52 451	55 338
okres Uherské Hradiště	143 731	70 170	73 561	144 242	70 483	73 759
okres Vsetín	145 661	71 281	74 380	145 761	71 411	74 350
okres Zlín	192 520	93 406	99 114	192 988	93 791	99 197
<b>Zlínský kraj</b>	<b>589 839</b>	<b>287 339</b>	<b>302 500</b>	<b>590 780</b>	<b>288 136</b>	<b>302 644</b>
okres Bruntál	98 590	48 626	49 964	98 148	48 366	49 782
okres Frýdek-Místek	227 846	111 731	116 115	210 369	103 160	107 209
okres Karviná	273 970	135 266	138 704	275 397	136 278	139 119
okres Nový Jičín	159 481	78 185	81 296	152 352	74 697	77 655
okres Opava	180 305	88 126	92 179	176 820	86 449	90 371
okres Ostrava-město	309 098	149 167	159 931	336 811	162 875	173 936
<b>Moravskoslezský kraj</b>	<b>1 249 290</b>	<b>611 101</b>	<b>638 189</b>	<b>1 249 897</b>	<b>611 825</b>	<b>638 072</b>
<b>ČESKÁ REPUBLIKA</b>	<b>10 287 189</b>	<b>5 026 184</b>	<b>5 261 005</b>	<b>10 381 130</b>	<b>5 082 934</b>	<b>5 298 196</b>

Pramen: ČSÚ - Věkové složení obyvatelstva České republiky

### VĚKOVÉ SLOŽENÍ OBYVATELSTVA PODLE VĚKOVÝCH SKUPIN ZA KRAJE ČR

Území	Stav ke konci období k 1.1.2007			Stav ke konci období k 31.12.2007		
	0-14	15-64	65 a více	0-14	15-64	65 a více
Hl. město Praha	144 560	857 342	186 224	146 466	876 107	189 524
Středočeský kraj	174 074	834 952	166 228	178 189	853 824	169 814
Jihočeský kraj	91 943	448 209	89 854	91 545	449 999	91 720
Plzeňský kraj	78 308	393 643	82 586	78 533	398 284	84 257
Karlovarský kraj	45 314	219 223	40 065	45 168	221 243	41 038
Ústecký kraj	127 404	590 169	105 692	127 148	595 938	108 094
Liberecký kraj	64 607	308 672	57 495	64 489	310 659	58 800
Královéhradecký kraj	79 829	386 995	82 819	79 367	388 608	84 237
Pardubický kraj	76 023	357 121	74 607	75 354	360 216	75 830
Kraj Vysočina	76 939	359 781	74 925	75 902	361 414	76 361
Jihomoravský kraj	160 256	802 230	170 077	159 102	808 105	173 327
Olomoucký kraj	92 378	454 820	92 696	91 434	455 756	94 601
Zlínský kraj	84 493	417 721	87 625	83 323	418 108	89 349
Moravskoslezský kraj	183 386	894 360	171 544	180 903	893 112	175 882
<b>ČESKÁ REPUBLIKA</b>	<b>1 479 514</b>	<b>7 325 238</b>	<b>1 482 437</b>	<b>1 476 923</b>	<b>7 391 373</b>	<b>1 512 834</b>

Pramení: ČSÚ - Věkové složení obyvatelstva České republiky



## **2. I. MZDY A ZAMĚSTNANCI**

- 2.I.1 Vývoj průměrné nominální mzdy (na fyzické osoby) v roce 2007 v národním hospodářství v podnikatelské a nepodnikatelské sféře**
- 2.I.2 Diferenciace průměrných mezd (na fyzické osoby) v roce 2007 podle OKEČ**
- 2.I.3 Průměrná nominální mzda (na fyzické osoby) v roce 2007 podle formy vlastnictví**
- 2.I.4 Průměrná nominální mzda (na fyzické osoby) v roce 2007 podle krajů**
- 2.I.5 Bilance zdrojů pracovních sil a jejich rozdělení (v tis. osob)**





**VÝVOJ PRŮMĚRNÉ NOMINÁLNÍ MZDY (NA FYZICKÉ OSOBY) V ROCE 2007**  
**V NÁRODNÍM HOPODÁŘSTVÍ**  
**V PODNIKATELSKÉ A NEPODNIKATELSKÉ SFÉŘE**

	Prům. nomin. mzda Kč	Meziroční index v %	Index reálné mzdy v %
<b>1. čtvrtletí</b>			
Podnikatelská sféra	20 658	108,3	106,7
Nepodnikatelská sféra	19 526	106,2	104,6
Národní hospodářství	20 407	107,9	106,3
<b>2. čtvrtletí</b>			
Podnikatelská sféra	21 669	107,7	105,2
Nepodnikatelská sféra	20 720	106,1	103,6
Národní hospodářství	21 459	107,4	104,9
<b>3. čtvrtletí</b>			
Podnikatelská sféra	21 582	107,5	104,9
Nepodnikatelská sféra	20 948	107,5	104,9
Národní hospodářství	21 446	107,5	104,9
<b>4. čtvrtletí</b>			
Podnikatelská sféra	23 484	106,7	101,8
Nepodnikatelská sféra	23 259	107,1	102,2
Národní hospodářství	23 435	106,8	101,9
<b>Rok</b>			
Podnikatelská sféra	21 853	107,5	104,6
Nepodnikatelská sféra	21 117	106,7	103,8
Národní hospodářství	21 692	107,3	104,4

Pramen: ČSÚ, předběžné údaje

**DIFERENCIACE PRŮMĚRNÝCH MEZD (NA FYZICKÉ OSOBY)  
V ROCE 2007 PODLE OKEČ**

OKEČ	Kč	Meziroční index nom. mzdy v %	Index reálné mzdy v %	Průměrný ev. počet zaměstnanců
Letecká a kosmická doprava	56 739	112,3	109,2	5 485
Činnost v oblasti výpočetní techniky	46 228	104,8	101,9	32 601
Finanční zprostředkování kromě pojišťovnictví a penzijního financování	43 318	102,3	99,5	47 839
Pojišťovnictví a penzijní financování (kromě sociálního zabezpečení)	37 603	110,6	107,6	14 893
Pomocné činnosti související s finančním zprostředkováním <sup>x)</sup>	35 793	112,1	109,0	4 589
Výroba koksu, jaderných paliv, zpracování ropy	31 889	107,1	104,2	2 821
Výroba a rozvod elektřiny, plynu a tepelné energie	31 768	107,6	104,7	34 080
Pronájem strojů a přístrojů bez obsluhy	31 072	100,8	98,1	2 464
Velkoobchod a zprostředkování velkoobch. (kromě motorových vozidel)	27 442	108,1	105,2	133 040
Těžba energetických surovin	26 296	107,3	104,4	34 964
Spoje	25 337	105,1	102,2	60 976
Vedlejší a pomocné činnosti v dopravě, činnost cestovních kanceláří	24 802	107,1	104,2	39 436
Výzkum a vývoj	24 710	108,3	105,4	18 200
Veřejná správa a obrana, povinné sociální zabezpečení	24 636	107,6	104,7	292 713
Obchod, opravy a údržba motorových vozidel, prodej pohonných hmot	24 436	108,2	105,3	37 222
Výroba chemických látek, přípravků, léčiv a chemických vláken	24 367	105,7	102,8	37 215
Výroba motorových vozidel (kromě motocyklů), výroba přívěsů	24 321	108,0	105,1	114 680
Těžba ostatních nerostných surovin	23 540	106,2	103,3	5 573
Vydavatelství, tisk a rozmnožování nahraných nosičů	23 517	105,6	102,7	24 565
Výroba základních kovů a hutních výrobků	22 698	106,8	103,9	54 910
Výroba ostatních dopravních prostředků a zařízení	22 272	106,8	103,9	20 838
Stavebnictví	21 956	108,4	105,4	159 803
Výroba ostatních nekovových minerálních výrobků	21 820	108,2	105,3	63 282
Shromažďování, úprava a rozvod vody	21 682	105,7	102,8	19 012
Výroba radiových, televizních a spojových zařízení a přístrojů	21 454	103,1	100,3	29 682
Výroba a opravy strojů a zařízení	21 317	107,7	104,8	144 159
Činnosti v oblasti nemovitostí	21 033	111,1	108,1	27 591
Výroba zdravotnických přesných, optických a časoměrných přístrojů	20 974	106,5	103,6	26 703
Výroba vlákniny, papíru a výrobků z papíru	20 695	105,8	102,9	17 740
Pozemní a potrubní doprava	20 575	106,4	103,5	145 489
Výroba kancelářských strojů a počítačů	20 332	109,0	106,0	9 337
Ostatní podnikatelské činnosti	20 173	106,3	103,4	175 036
Zdravotní a sociální péče, veterinární činnosti	19 916	104,7	101,8	234 295

**DIFERENCIACE PRŮMĚRNÝCH MEZD (NA FYZICKÉ OSOBY)  
V ROCE 2007 PODLE OKEČ**

OKEČ	Kč	Meziroční index nom. mzdy v %	Index reálné mzdy v %	Průměrný ev. počet zaměstnanců
Recyklace druhotných surovin	19 834	106,1	103,2	3 977
Výroba kovových konstrukcí a kovodělných výrobků	19 798	107,1	104,2	117 390
Výroba pryžových a plastových výrobků	19 588	105,9	103,0	78 429
Výroba elektrických strojů a zařízení	19 474	107,3	104,4	95 893
Vzdělávání	19 429	105,8	102,9	288 258
Rekreační, kulturní a sportovní činnosti	18 956	106,9	104,0	54 303
Vodní doprava	18 927	115,2	112,1	472
Výroba potravinářských výrobků a nápojů, tabákových výrobků	18 572	106,6	103,7	104 070
Lesnictví a související činnosti	18 332	111,5	108,5	18 402
Odstraňování odpadních vod a odpadů, čištění města	18 323	106,7	103,8	27 796
Rybolov a chov ryb	17 370	103,2	100,4	1 177
Zpracování dřeva, výroba dřevařských výrobků (kromě nábytku)	16 858	106,3	103,4	26 006
Výroba nábytku, zpracovatelský průmysl	16 490	108,2	105,3	47 610
Maloobchod, opravy výr. osobní potřeby (kromě motorových vozidel)	16 352	110,3	107,3	151 355
Činnosti odborových, profesních a podobných organizací	16 297	111,2	108,2	27 535
Zemědělství, myslivost a související činnosti	15 953	109,8	106,8	89 789
Ubytování a stravování	15 529	110,5	107,5	51 393
Výroba textilií a textilních výrobků	14 836	107,5	104,6	36 862
Činění a úprava usní, výroba brašnářská a obuvi, sedlářská výroba	12 996	105,7	102,8	7 522
Ostatní činnosti (veřejné, sociální a osobní)	12 961	105,5	102,6	5 826
Výroba oděvů, zpracování a barvení kožešin	11 593	106,5	103,6	18 657

Pramen: ČSÚ, předběžné údaje

<sup>x)</sup> např. činnost burzy cenných papírů, burzovních makléřů, směnářská činnost

**PRŮMĚRNÁ NOMINÁLNÍ MZDA (NA FYZICKÉ OSOBY) V ROCE 2007  
PODLE FORMY VLASTNICTVÍ**

	1. čtvrtletí		2. čtvrtletí		3. čtvrtletí		4. čtvrtletí		Rok		
	Kč	meziroční index v %	Kč	meziroční index v %	Kč	meziroční index v %	Kč	meziroční index v %	Kč	meziroční index v %	
Soukromé organizace	17 489	108,1	18 573	107,1	18 799	107,0	20 542	106,1	18 861	107,1	104,2
Družstevní organizace	12 882	108,5	14 001	106,8	14 697	106,9	16 552	111,3	14 529	108,4	105,4
Státní organizace	22 356	107,5	23 869	106,4	23 985	107,8	27 116	108,0	24 332	107,4	104,5
Komunální organizace	17 667	105,1	18 576	105,8	18 809	106,1	20 138	105,3	18 793	105,5	102,6
Organ. ve vlastnictví sdružení, pol.stran a církví	14 754	108,0	15 628	109,3	15 421	109,4	17 159	109,3	15 754	109,0	106,0
Zahraníční organizace	24 464	107,6	25 667	107,9	25 005	107,1	27 155	106,8	25 583	107,3	104,4
Mezinárodní organizace	25 799	106,6	25 770	105,7	25 471	106,1	27 142	103,2	26 044	105,3	102,4
Smišované organizace	21 177	108,5	22 785	108,4	22 707	109,3	25 204	109,4	22 944	108,8	105,8
<b>Celkem</b>	<b>20 407</b>	<b>107,9</b>	<b>21 459</b>	<b>107,4</b>	<b>21 446</b>	<b>107,5</b>	<b>23 435</b>	<b>106,8</b>	<b>21 692</b>	<b>107,3</b>	<b>104,4</b>

Pramen: ČSÚ, předběžné údaje

**PRŮMĚRNÁ NOMINÁLNÍ MZDA V ROCE 2007  
PODLE KRAJŮ (NA FYZICKÉ OSOBY)**

Kraje	Průměrná mzda		Index reálné mzdy v %	Míra nezaměstnanosti k 31.12.2007 v %	Průměrný evidenční počet zaměstnanců
	KČ	meziroční index v %			
Praha	26 809	106,0	103,1	2,2	955 757
Středočeský kraj	21 628	109,2	106,2	4,2	294 604
Jihočeský kraj	19 113	107,8	104,9	4,5	160 366
Plzeňský kraj	20 046	107,0	104,1	4,4	162 781
Karlovarský kraj	18 139	106,7	103,8	7,3	70 663
Ústecký kraj	19 569	108,1	105,2	11,0	184 966
Liberecký kraj	19 498	107,6	104,7	6,1	114 863
Královéhradecký kraj	18 601	107,4	104,5	4,7	139 455
Pardubický kraj	18 594	107,7	104,8	5,4	134 814
Vysočina	18 964	107,6	104,7	5,6	137 889
Jihomoravský kraj	19 879	108,3	105,4	6,9	335 197
Olomoucký kraj	18 508	108,3	105,4	6,7	150 437
Zlínský kraj	18 760	107,9	105,0	6,0	153 782
Moravskoslezský kraj	20 069	107,4	104,5	9,6	328 380
Celkem ČR	21 692	107,3	104,4	6,0	3 323 955

Pramen: ČSÚ, předběžné údaje

## BILANCE ZDROJŮ PRACOVNÍCH SIL A JEJICH ROZDĚLENÍ (v tis. osob)

	2006		2007		Rozdíl 2007-2006		Index 07/06 celkem
	celkem	muži	ženy	celkem	muži	ženy	
<b>Populace 15+ celkem</b>	8 773,4	4 246,5	4 526,9	8 845,0	4 287,2	4 557,8	100,8
z toho: 15 - 64	7 307,1	3 671,0	3 636,1	7 346,7	3 696,0	3 650,7	100,5
<b>Ekonomicky aktivní</b>	5 199,4	2 911,1	2 288,3	5 198,3	2 929,7	2 268,6	100,0
z toho: 15 - 64	5 139,2	2 872,7	2 266,5	5 131,5	2 887,5	2 244,0	99,9
<b>Zaměstnaní v NH</b>	4 828,1	2 742,0	2 086,1	4 922,0	2 806,1	2 115,9	101,9
z toho: 15 - 64	4 769,4	2 704,4	2 065,0	4 855,9	2 764,4	2 091,5	101,8
55 - 64 let	633,0	398,4	234,6	661,6	410,3	251,3	104,5
<b>Nezaměstnaní</b>	371,3	169,1	202,2	276,3	123,6	152,7	74,4
z toho: 15 - 64	369,8	168,3	201,5	275,6	123,1	152,5	74,5
55 - 64 let	35,5	21,5	13,9	32,1	19,4	12,7	90,6
<b>Ekonomicky neaktivní</b>	3 574,0	1 335,4	2 238,6	3 646,7	1 357,5	2 289,2	102,0
z toho: 15 - 64	2 168,0	798,3	1 369,7	2 215,2	808,5	1 406,7	102,2
55 - 64 let	732,1	249,5	482,6	744,4	258,4	486,0	101,7
z toho: řádní starobní důchodci	1 830,2	640,3	1 189,9	1 914,9	675,3	1 239,6	104,6
invalidní důchodci	283,0	145,3	137,7	246,8	133,9	112,9	92,4
připravují se v učilišti	140,1	92,1	48,0	132,2	87,5	44,7	94,4
studující na střední škole	382,0	170,4	211,6	394,2	177,2	217,0	103,2
studující na vysoké škole	265,5	130,1	135,4	287,5	138,1	149,3	108,3

Pramen: ČSÚ - VŠPS

## **2. II. VÝBĚR Z RESORTNÍHO STATISTICKÉHO ŠETŘENÍ ISPV (Informační systém o průměrném výdělku)**

- 2.II.1 Průměrné hodinové výdělky podle hlavních tříd zaměstnání KZAM - R**
- 2.II.2 Průměrné hodinové výdělky podle věkových kategorií**
- 2.II.3 Průměrné hodinové výdělky podle vzdělání**
- 2.II.4 Průměrné hodinové výdělky podle věkových kategorií a pohlaví**
- 2.II.5 Průměrné hodinové výdělky podle vzdělání a pohlaví**





## PRŮMĚRNÉ HODINOVÉ VÝDĚLKY PODLE HLAVNÍCH TŘÍD ZAMĚSTNÁNÍ KZAM - R

## 4. čtvrtletí 2007

Hlavní třída zaměstnání KZAM - R	Struktura zaměstnanců	Průměr	Diferenciace			relace k průměru
			1. decil	medián	9. decil	
	%	Kč/hod	Kč/hod	Kč/hod	Kč/hod	%
0 Příslušníci armády	0,7	<b>126,91</b>	79,57	119,67	187,29	92,3
1 Zákodárci, vedoucí a řídicí pracovníci	6,3	<b>283,53</b>	100,45	207,56	519,91	206,1
2 Vědečtí a odborní duševní pracovníci	12,8	<b>189,73</b>	105,24	157,96	297,26	137,9
3 Techničtí, zdrav., a pedagog. pracovníci	21,6	<b>155,83</b>	90,40	138,07	228,00	113,3
4 Nižší administrativní pracovníci	7,0	<b>112,89</b>	69,33	102,28	164,78	82,1
5 Provozní pracovníci ve službách a obchodu	8,0	<b>89,97</b>	53,19	77,90	142,45	65,4
6 Dělníci v zemědělství, lesnictví a rybářství	1,1	<b>93,66</b>	61,71	89,11	129,16	68,1
7 Řemeslníci, výrobci a zpracovatelé	17,4	<b>112,56</b>	67,63	106,97	163,24	81,8
8 Obsluha strojů a zařízení	17,4	<b>110,15</b>	67,02	104,78	157,99	80,1
9 Pomocní a nekvalifikovaní pracovníci	7,7	<b>76,65</b>	50,02	69,77	112,32	55,7
<b>CELKEM ČR</b>	<b>100,0</b>	<b>137,56</b>	<b>65,74</b>	<b>115,79</b>	<b>213,30</b>	<b>100,0</b>

Struktura základního souboru dle hlavních tříd KZAM - R

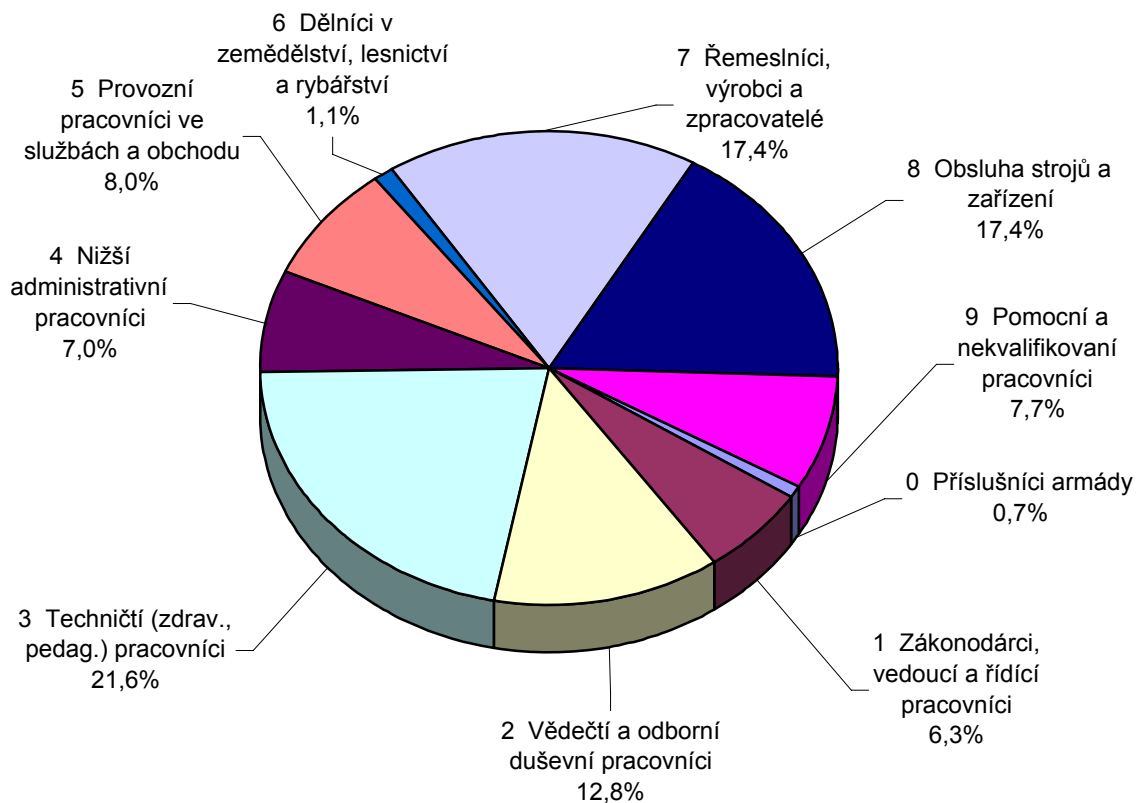

Pramen: ISPV

## PRŮMĚRNÉ HODINOVÉ VÝDĚLKY PODLE VĚKOVÝCH KATERORIÍ

## 4. čtvrtletí 2007

Věková kategorie	Struktura zaměstnanců	Průměr	Diferenciace			relace k průměru
			1. decil	medián	9. decil	
	%	Kč/hod	Kč/hod	Kč/hod	Kč/hod	%
do 20 let	0,9	<b>79,51</b>	53,23	75,86	109,46	57,8
20 - 29 let	19,6	<b>119,32</b>	65,85	107,98	178,65	86,7
30 - 39 let	26,2	<b>147,06</b>	69,07	121,79	231,60	106,9
40 - 49 let	23,9	<b>144,92</b>	66,65	119,82	225,00	105,4
50 - 59 let	24,2	<b>135,93</b>	65,11	115,29	210,46	98,8
60 a více let	5,2	<b>142,83</b>	59,00	115,02	238,74	103,8
<b>CELKEM ČR</b>	<b>100,0</b>	<b>137,56</b>	<b>65,74</b>	<b>115,79</b>	<b>213,30</b>	<b>100,0</b>

Struktura základního souboru dle věkových kategorií

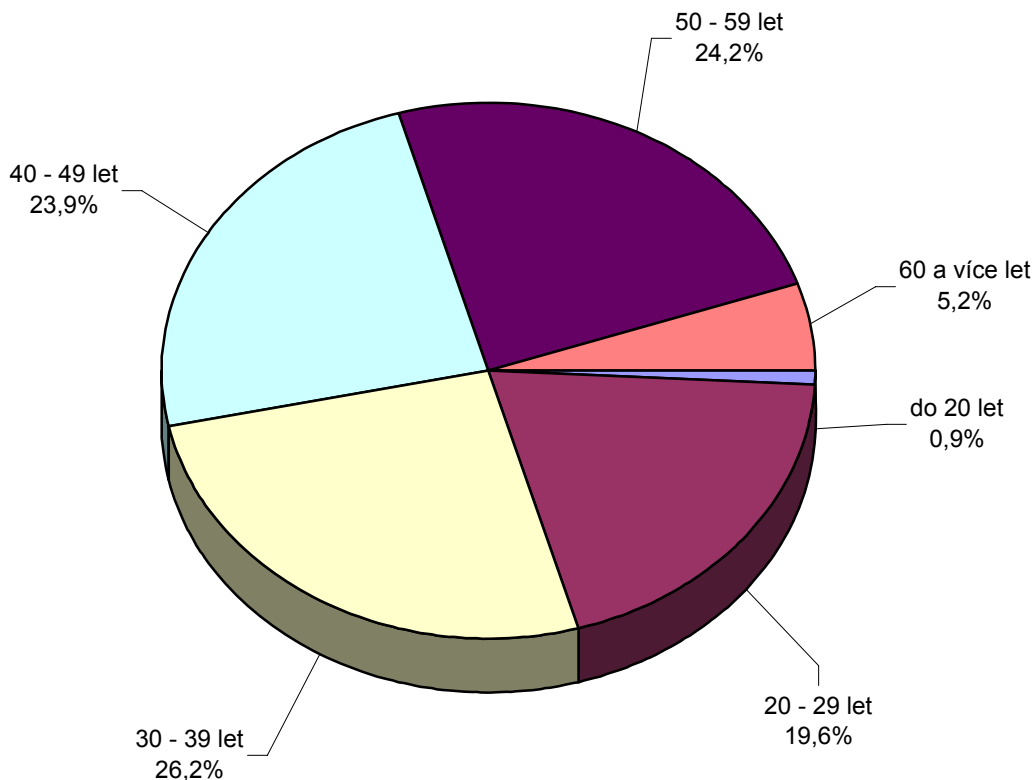

Pramen: ISPV

## PRŮMĚRNÉ HODINOVÉ VÝDĚLKY PODLE VZDĚLÁNÍ

### 4. čtvrtletí 2007

Vzdělání		Struktura zaměstnanců	Průměr	Diferenciace			relace k průměru	
							%	
				1. decil	medián	9. decil	%	
		%	Kč/hod	Kč/hod	Kč/hod	Kč/hod	%	
1	Základní a nedokončené	A-C	8,3	<b>88,47</b>	53,42	80,23	131,01	64,3
2	Střední bez maturity	D,E,H,J	38,8	<b>106,68</b>	61,21	99,50	157,32	77,5
3	Střední s maturitou	K-M	34,1	<b>142,77</b>	76,96	126,98	213,79	103,8
4	Vyšší odborné a bakalářské	N,R	2,5	<b>160,11</b>	87,13	139,16	241,69	116,4
5	Vysokoškolské	T,V	13,7	<b>240,94</b>	114,73	183,15	401,19	175,2
	Neuvedeno		2,6	<b>120,39</b>	57,64	102,27	186,13	87,5
<b>CELKEM ČR</b>			<b>100,0</b>	<b>137,56</b>	<b>65,74</b>	<b>115,79</b>	<b>213,30</b>	<b>100,0</b>

Pramen: ISPV

## PRŮMĚRNÉ HODINOVÉ VÝDĚLKY PODLE VĚKOVÝCH KATEGORIÍ A POHLAVÍ

### 4. čtvrtletí 2007

Věková kategorie	CELKEM						MUŽI						ŽENY					
	Struktura zaměstnanců %	Průměr Kč/hod	Diferenciace			Struktura zaměstnanců %	Průměr Kč/hod	Diferenciace			Struktura zaměstnanců %	Průměr Kč/hod	Diferenciace					
			1. decil Kč/hod	medián Kč/hod	9. decil Kč/hod			1. decil Kč/hod	medián Kč/hod	9. decil Kč/hod			1. decil Kč/hod	medián Kč/hod	9. decil Kč/hod			
do 20 let	0,9	79,51	53,23	75,86	109,46	1,0	83,36	55,00	80,59	113,83	0,8	73,22	52,00	70,26	98,77			
20 - 29 let	19,6	119,32	65,85	107,98	178,65	20,7	124,90	70,00	113,64	184,96	18,4	111,40	61,91	100,50	167,81			
30 - 39 let	26,2	147,06	69,07	121,79	231,60	26,8	167,59	81,61	137,33	263,37	25,3	119,65	61,12	103,24	183,60			
40 - 49 let	23,9	144,92	66,65	119,82	225,00	21,5	169,32	79,19	134,45	263,96	26,8	120,24	61,09	106,45	181,48			
50 - 59 let	24,2	135,93	65,11	115,29	210,46	23,3	151,58	74,09	124,14	236,98	25,2	117,72	59,95	104,05	181,65			
60 a více let	5,2	142,83	59,00	115,02	238,74	6,6	152,41	63,00	120,00	255,73	3,4	119,53	54,36	99,66	195,87			
<b>CELKEM ČR</b>	<b>100,0</b>	<b>137,56</b>	<b>65,74</b>	<b>115,79</b>	<b>213,30</b>	<b>100,0</b>	<b>153,53</b>	<b>74,11</b>	<b>126,24</b>	<b>238,99</b>	<b>100,0</b>	<b>117,43</b>	<b>60,34</b>	<b>103,17</b>	<b>179,69</b>			

Pramen: ISPV

## PRŮMĚRNÉ HODINOVÉ VÝDĚLKY PODLE VZDĚLÁNÍ A POHLAVÍ

## 4. čtvrtletí 2007

Vzdělání	CELKEM						MUŽI			ŽENY					
	Struktura zaměstnanců %	Průměr Kč/hod	Diferenciace			Struktura zaměstnanců %	Průměr Kč/hod	Diferenciace			Struktura zaměstnanců %	Průměr Kč/hod	Diferenciace		
			1. decil Kč/hod	medián Kč/hod	9. decil Kč/hod			1. decil Kč/hod	medián Kč/hod	9. decil Kč/hod			1. decil Kč/hod	medián Kč/hod	9. decil Kč/hod
1 Základní a nedokončené	8,3	88,47	53,42	80,23	131,01	6,2	99,92	56,39	91,79	147,31	10,9	80,25	52,40	114,33	73,92
2 Střední bez maturity	38,8	106,68	61,21	99,50	157,32	46,1	117,10	70,68	110,72	167,77	29,6	86,26	55,02	123,12	80,08
3 Střední s maturitou	34,1	142,77	76,96	126,98	213,79	29,0	161,24	84,49	143,00	244,07	40,5	126,11	73,28	181,54	116,33
4 Vyšší odborné a bakalářské	2,5	160,11	87,13	139,16	241,69	2,0	184,85	96,69	160,77	282,82	3,3	141,36	84,05	204,79	126,57
5 Vysokoškolské	13,7	240,94	114,73	183,15	401,19	14,4	277,31	121,10	208,62	470,58	12,8	189,53	109,13	289,29	158,42
Neuvedeno	2,6	120,39	57,64	102,27	186,13	2,3	131,32	54,15	107,79	215,47	2,8	108,97	60,00	163,56	98,03
<b>CELKEM ČR</b>	<b>100,0</b>	<b>137,56</b>	<b>65,74</b>	<b>115,79</b>	<b>213,30</b>	<b>100,0</b>	<b>153,53</b>	<b>74,11</b>	<b>126,24</b>	<b>238,99</b>	<b>100,0</b>	<b>117,43</b>	<b>60,34</b>	<b>103,17</b>	<b>179,69</b>

Pramen: ISPV



### **3. STATISTIKA NEZAMĚSTNANOSTI**

- 3.1. Průměrný počet uchazečů o zaměstnání, prům. míra nezaměstnanosti v letech 2006 a 2007**
- 3.2. Počty uchazečů o zaměstnání podle délky nezaměstnanosti k 31. prosinci 2006 a 2007**
- 3.3. Pohyb uchazečů o zaměstnání v letech 2006 a 2007**
- 3.4. Uchazeči o zaměstnání, míra nezaměstnanosti, počet uchazečů na 1 volné pracovní místo k 31. prosinci 2006 a 2007**
- 3.5.1. Vývoj na trhu práce v ČR v roce 2007**
- 3.5.2. Struktura nezaměstnanosti v ČR v roce 2007**
- 3.6. Vývoj v oblasti aktivní politiky zaměstnanosti a rekvalifikací v roce 2007 - celkem ČR**
- 3.7. Počet evidovaných nezaměstnaných, míra nezaměstnanosti a volných pracovních míst ke konci sledovaného měsíce**
- 3.8. Zaměstnanost cizinců v oblastech, krajích a okresech (stav k 31.12.)**
- 3.9. Míra nezaměstnanosti v České republice k 31. prosinci 2007**
- 3.10. Průměrná měsíční výše podpory v nezaměstnanosti v letech 2006 a 2007**





**PRŮMĚRNÝ POČET UCHAZEČŮ O ZAMĚSTNÁNÍ, PRŮMĚRNÁ MÍRA  
NEZAMĚSTNANOSTI V LETECH 2006 A 2007**

	2006		2007	
	počet uchazečů	míra nezaměst. v %	počet uchazečů	míra nezaměst. v %
Praha	23 124	3,0	19 474	2,5
Benešov	2 217	4,1	1 764	3,4
Beroun	2 031	4,6	1 813	4,1
Kladno	6 995	8,0	5 926	6,7
Kolín	3 647	6,6	3 059	5,7
Kutná Hora	3 426	8,6	2 858	6,9
Mělník	3 953	7,5	3 214	5,9
Mladá Boleslav	2 571	3,4	2 099	2,6
Nymburk	3 729	8,1	3 166	6,5
Praha-východ	1 468	2,3	1 446	2,0
Praha-západ	1 382	2,4	1 076	1,8
Příbram	4 382	7,3	3 738	6,1
Rakovník	1 932	6,2	1 598	5,4
<b>Středočeský kraj</b>	<b>37 733</b>	<b>5,7</b>	<b>31 756</b>	<b>4,6</b>
České Budějovice	4 536	4,2	3 943	3,7
Český Krumlov	3 147	8,8	2 476	6,5
Jindřichův Hradec	3 399	6,3	2 595	4,8
Písek	2 811	7,4	2 081	5,2
Prachatice	1 674	5,5	1 299	4,1
Strakonice	2 641	6,8	2 270	5,7
Tábor	3 428	5,9	2 822	4,8
<b>Jihočeský kraj</b>	<b>21 636</b>	<b>6,0</b>	<b>17 487</b>	<b>4,8</b>
Domažlice	1 925	5,7	1 619	4,9
Klatovy	3 647	7,7	3 004	6,3
Plzeň-město	5 339	5,3	4 687	4,2
Plzeň-jih	1 714	4,3	1 225	3,7
Plzeň-sever	2 350	5,4	2 000	4,6
Rokycany	1 457	5,6	1 232	4,5
Tachov	2 496	8,1	2 102	6,7
<b>Plzeňský kraj</b>	<b>18 928</b>	<b>5,9</b>	<b>15 868</b>	<b>4,9</b>
Cheb	3 863	7,2	3 499	6,2
Karlovy Vary	6 875	9,6	5 589	8,1
Sokolov	6 067	11,6	5 137	9,8
<b>Karlovarský kraj</b>	<b>16 806</b>	<b>9,5</b>	<b>14 225</b>	<b>8,0</b>
Děčín	10 579	14,1	9 211	11,7
Chomutov	10 388	14,1	7 957	11,0
Litoměřice	6 721	10,6	5 891	9,1
Louny	6 733	12,1	5 564	10,2
Most	13 983	20,5	11 326	17,6
Teplice	9 782	16,1	8 464	13,2
Ústí nad Labem	8 662	13,5	7 721	12,3
<b>Ústecký kraj</b>	<b>66 848</b>	<b>14,5</b>	<b>56 133</b>	<b>12,2</b>
Česká Lípa	4 828	7,9	4 018	7,2
Jablonec nad Nisou	3 135	6,1	3 000	5,7
Liberec	7 344	7,8	6 427	6,6
Semily	2 725	7,0	2 427	6,1
<b>Liberecký kraj</b>	<b>18 032</b>	<b>7,4</b>	<b>15 872</b>	<b>6,5</b>
Hradec Králové	5 251	5,7	4 193	4,5
Jičín	3 041	7,2	2 600	6,1
Náchod	4 055	6,6	2 977	4,5
Rychnov nad Kněžnou	2 303	5,2	1 492	3,4
Trutnov	5 642	8,4	4 875	7,3
<b>Královéhradecký kraj</b>	<b>20 291</b>	<b>6,6</b>	<b>16 137</b>	<b>5,2</b>

**PRŮMĚRNÝ POČET UCHAZEČŮ O ZAMĚSTNÁNÍ, PRŮMĚRNÁ MÍRA  
NEZAMĚSTNANOSTI V LETECH 2006 A 2007**

	2006		2007	
	počet uchazečů	míra nezaměst. v %	počet uchazečů	míra nezaměst. v %
Chrudim	4 144	7,0	3 392	6,0
Pardubice	5 162	5,8	3 880	4,1
Svitavy	5 671	10,4	4 894	8,7
Ústí nad Orlicí	5 471	7,0	4 291	5,5
<b>Pardubický kraj</b>	<b>20 448</b>	<b>7,3</b>	<b>16 457</b>	<b>5,8</b>
Havlíčkův Brod	2 823	5,6	2 428	4,8
Jihlava	3 908	6,0	3 536	5,2
Pelhřimov	1 751	4,2	1 393	3,2
Třebíč	7 238	11,6	5 873	9,3
Žďár nad Sázavou	5 066	8,1	4 202	6,7
<b>Vysočina</b>	<b>20 787</b>	<b>7,4</b>	<b>17 432</b>	<b>6,1</b>
Blansko	4 041	7,0	3 445	6,0
Brno-město	18 580	8,5	15 093	6,9
Brno-venkov	5 978	6,2	5 436	5,1
Břeclav	6 697	9,8	5 240	8,2
Hodonín	11 369	13,8	9 417	11,3
Vyškov	3 710	7,6	2 789	5,7
Znojmo	7 821	12,9	6 873	11,6
<b>Jihomoravský kraj</b>	<b>58 196</b>	<b>9,2</b>	<b>48 293</b>	<b>7,6</b>
Jeseník	3 238	14,9	2 689	11,6
Olomouc	10 490	8,2	8 011	6,2
Prostějov	4 235	7,0	3 096	4,9
Přerov	8 018	11,2	6 699	9,2
Šumperk	7 232	10,9	5 716	8,9
<b>Olomoucký kraj</b>	<b>33 211</b>	<b>9,6</b>	<b>26 212</b>	<b>7,4</b>
Kroměříž	5 827	10,3	4 775	7,9
Uherské Hradiště	5 604	7,0	4 716	5,6
Vsetín	8 194	10,2	6 546	8,0
Zlín	7 751	7,1	6 176	5,6
<b>Zlínský kraj</b>	<b>27 376</b>	<b>8,4</b>	<b>22 213</b>	<b>6,6</b>
Bruntál	7 804	14,1	6 343	11,4
Frýdek-Místek	13 617	11,0	10 362	9,1
Karviná	25 927	18,0	22 504	15,1
Nový Jičín	8 811	9,7	6 212	7,3
Opava	10 340	10,7	8 690	9,2
Ostrava-město	24 876	14,4	21 106	11,3
<b>Moravskoslezský kraj</b>	<b>91 374</b>	<b>13,4</b>	<b>75 218</b>	<b>11,0</b>
<b>Celkem ČR</b>	<b>474 790</b>	<b>8,1</b>	<b>392 777</b>	<b>6,6</b>

Pramen: MPSV

## POČTY UHAZEČŮ O ZAMĚŠTNÁNÍ PODLE DÉLKY NEZAMĚŠTNANOSTI K 31. PROSINCI 2006 A 2007

	2006					2007				
	do 3 měsíců	3-6 měsíců	6-9 měsíců	9-12 měsíců	nad 12 měsíců	do 3 měsíců	3-6 měsíců	6-9 měsíců	9-12 měsíců	nad 12 měsíců
Praha	7 361	4 695	2 371	1 737	5 200	6 641	3 687	1 814	1 278	3 962
Benešov	940	474	201	141	331	694	348	174	103	296
Beroun	607	369	201	141	611	542	307	178	102	396
Kladno	1 489	1 032	573	424	2 968	1 468	834	431	340	1 280
Kolín	1 242	719	320	245	901	1 056	700	299	224	598
Kutná Hora	963	546	287	227	1 269	834	426	209	181	660
Mělník	968	591	299	231	1 500	946	535	273	194	736
Mladá Boleslav	737	444	235	162	792	588	373	204	126	392
Nymburk	1 073	645	345	275	1 368	1 031	519	273	201	768
Praha-východ	588	337	129	84	188	605	300	147	101	188
Praha-západ	516	311	108	87	195	493	266	84	50	166
Příbram	1 425	698	357	289	1 417	1 324	639	347	232	724
Rakovník	599	376	190	134	584	585	313	155	113	360
Středočeský kraj	11 147	6 542	3 245	2 440	12 124	10 166	5 560	2 774	1 967	6 564
České Budějovice	1 551	936	463	332	956	1 376	823	389	268	762
Český Krumlov	1 047	419	217	187	1 118	1 019	350	162	117	474
Jindřichův Hradec	1 137	532	249	191	1 043	1 040	357	189	121	542
Písek	1 039	415	202	147	829	916	317	136	115	368
Prachovice	655	342	150	116	350	543	271	129	94	236
Strakonice	766	422	243	163	963	685	393	175	150	526
Tábor	1 135	621	321	253	916	1 008	524	270	184	514
Jihočeský kraj	7 330	3 687	1 845	1 389	6 175	6 587	3 035	1 450	1 049	3 422
Domažlice	464	318	170	121	681	465	239	143	104	380
Klatovy	1 208	574	331	232	1 247	1 179	543	201	158	584
Plzeň-město	1 499	1 004	487	379	1 543	1 499	794	408	260	884
Plzeň-jih	561	311	164	105	459	404	203	94	82	226
Plzeň-sever	701	456	201	163	718	563	337	181	119	448
Rokycany	426	213	122	82	581	315	148	90	45	274
Tachov	754	352	203	132	997	696	317	158	119	470
Plzeňský kraj	5 613	3 228	1 678	1 214	6 226	5 121	2 581	1 275	887	3 266
Cheb	1 375	746	326	280	1 153	1 280	572	282	218	812
Karlovy Vary	1 502	881	547	459	3 011	1 346	798	428	327	1 186
Sokolov	1 416	912	466	317	2 830	1 180	612	304	294	1 176
Karlovarský kraj	4 293	2 539	1 339	1 056	6 994	3 806	1 982	1 014	839	3 174
Děčín	2 205	1 447	837	756	4 601	2 075	1 254	775	710	2 580
Chomutov	1 798	1 157	654	616	4 899	1 846	839	517	424	1 524
Litoměřice	2 186	1 024	548	413	2 669	1 757	806	377	348	1 454
Louny	1 665	922	536	414	3 034	1 220	687	385	361	1 370
Most	1 699	1 370	881	836	8 221	1 595	1 063	661	506	2 770
Teplice	1 930	1 320	845	747	4 860	1 674	970	539	435	2 534
Ústí nad Labem	1 822	1 259	802	641	4 038	1 446	978	597	430	2 366
Ústecký kraj	13 305	8 499	5 103	4 423	32 322	11 613	6 597	3 851	3 214	14 598
Česká Lípa	1 377	766	428	358	1 562	1 229	695	337	296	966
Jablonec nad Nisou	884	614	312	212	1 068	764	555	320	210	720
Liberec	1 955	1 261	664	474	2 671	1 811	981	487	375	1 416
Semily	864	508	270	156	854	748	416	240	175	576
Liberecký kraj	5 080	3 149	1 674	1 200	6 155	4 552	2 647	1 384	1 056	3 678
Hradec Králové	1 679	994	490	349	1 414	1 400	761	347	285	764
Jičín	884	516	295	180	1 077	842	477	214	161	566
Náchod	1 337	735	286	241	1 147	1 238	519	211	178	464
Rychnov nad Kněžnou	815	338	168	134	518	596	256	97	88	192
Trutnov	1 553	1 041	602	417	2 088	1 252	708	371	298	1 242
Královéhradecký kraj	6 268	3 624	1 841	1 321	6 244	5 328	2 721	1 240	1 010	3 228

**POČTY UHAZEČŮ O ZAMĚŠTNÁNÍ PODLE DÉLKY NEZAMĚŠTNANOSTI K 31. PROSINCI 2006 A 2007**

	2006					2007				
	do 3 měsíců	3-6 měsíců	6-9 měsíců	9-12 měsíců	nad 12 měsíců	do 3 měsíců	3-6 měsíců	6-9 měsíců	9-12 měsíců	nad 12 měsíců
Chrudim	1 572	752	344	225	1 204	1 326	592	273	218	890
Pardubice	1 690	902	438	310	1 389	1 478	679	314	216	916
Svitavy	1 639	786	430	322	2 419	1 452	636	351	302	1 914
Ústí nad Orlicí	1 488	877	467	348	1 767	1 278	698	363	273	1 248
<b>Pardubický kraj</b>	<b>6 389</b>	<b>3 317</b>	<b>1 679</b>	<b>1 205</b>	<b>6 779</b>	<b>5 534</b>	<b>2 605</b>	<b>1 301</b>	<b>1 009</b>	<b>4 968</b>
Havlíčkův Brod	801	496	272	174	1 006	732	391	203	142	815
Jihlava	1 300	737	345	248	1 336	1 171	667	332	190	988
Pelhřimov	715	295	149	98	342	711	247	114	72	254
Třebíč	1 835	1 088	495	417	3 156	1 569	788	424	372	2 102
Žďár nad Sázavou	1 273	786	418	307	1 971	1 177	694	333	227	1 487
<b>Vysočina</b>	<b>5 924</b>	<b>3 402</b>	<b>1 679</b>	<b>1 244</b>	<b>7 811</b>	<b>5 360</b>	<b>2 787</b>	<b>1 406</b>	<b>1 003</b>	<b>5 646</b>
Blansko	1 144	691	366	277	1 337	958	653	316	258	1 040
Brno-město	3 541	2 882	1 449	1 182	8 024	3 301	2 168	1 074	884	5 822
Brno-venkov	1 467	1 153	561	395	1 995	1 543	915	463	383	1 619
Břeclav	2 086	1 143	517	400	2 396	1 774	828	348	273	1 551
Hodonín	2 625	1 761	859	716	4 873	2 386	1 428	776	653	3 665
Vyškov	987	546	288	212	1 307	851	377	222	151	749
Znojmo	2 826	1 243	582	483	2 916	2 456	1 007	492	410	2 445
<b>Jihomoravský kraj</b>	<b>14 676</b>	<b>9 419</b>	<b>4 622</b>	<b>3 665</b>	<b>22 848</b>	<b>13 269</b>	<b>7 376</b>	<b>3 691</b>	<b>3 012</b>	<b>16 891</b>
Jeseník	1 091	523	259	275	1 088	1 010	390	186	173	812
Olomouc	3 235	1 721	921	678	3 149	2 697	1 232	636	480	1 954
Prostějov	1 048	658	339	271	1 467	818	433	204	168	982
Prerov	1 703	1 071	679	536	3 752	1 579	826	472	385	2 805
Šumperk	1 738	973	626	412	2 974	1 533	817	386	312	2 205
<b>Olomoucký kraj</b>	<b>8 815</b>	<b>4 946</b>	<b>2 824</b>	<b>2 172</b>	<b>12 430</b>	<b>7 637</b>	<b>3 698</b>	<b>1 884</b>	<b>1 518</b>	<b>8 758</b>
Kroměříž	1 364	984	427	390	2 255	1 329	761	364	294	1 669
Uherské Hradiště	1 535	988	464	418	1 981	1 280	752	402	316	1 579
Vsetín	1 893	1 293	743	551	3 293	1 661	878	457	398	2 411
Zlín	1 847	1 308	645	508	2 714	1 709	1 058	510	430	1 913
<b>Zlínský kraj</b>	<b>6 639</b>	<b>4 573</b>	<b>2 279</b>	<b>1 867</b>	<b>10 243</b>	<b>5 979</b>	<b>3 449</b>	<b>1 733</b>	<b>1 438</b>	<b>7 572</b>
Bruntál	1 650	1 068	576	465	3 637	1 433	840	433	381	2 786
Frydek-Místek	3 225	2 115	1 168	883	5 380	2 640	1 427	825	672	3 453
Karviná	3 688	3 151	1 944	1 666	14 108	3 476	2 436	1 484	1 353	11 287
Nový Jičín	1 997	1 211	637	554	3 492	1 686	783	451	374	1 950
Opava	2 444	1 658	870	692	4 393	1 957	1 257	618	567	3 394
Ostrava-město	3 965	3 149	1 765	1 523	12 348	3 573	2 399	1 332	1 153	9 396
<b>Moravskoslezský kraj</b>	<b>16 969</b>	<b>12 352</b>	<b>6 960</b>	<b>5 783</b>	<b>43 358</b>	<b>14 765</b>	<b>9 142</b>	<b>5 143</b>	<b>4 500</b>	<b>32 266</b>
<b>Celkem ČR</b>	<b>119 809</b>	<b>73 972</b>	<b>39 139</b>	<b>30 716</b>	<b>184 909</b>	<b>106 358</b>	<b>57 867</b>	<b>29 960</b>	<b>23 780</b>	<b>136 913</b>

Pramen: MPSV

## POHYB UHAZEČŮ O ZAMĚŠTNÁNÍ V LETECH 2006 A 2007

	2006			2007		
	nově hlášení	vyřazení	přírůstek + úbytek -	nově hlášení	vyřazení	přírůstek + úbytek -
Praha	45 075	48 282	-3 207	40 393	44 394	-4 001
Benešov	4 861	5 221	-360	4 153	4 698	-545
Beroun	3 519	3 701	-182	3 264	3 591	-327
Kladno	8 822	9 737	-915	8 290	9 521	-1 231
Kolín	6 390	7 065	-675	5 903	6 412	-509
Kutná Hora	4 654	5 099	-445	4 325	5 070	-745
Mělník	5 260	6 020	-760	5 035	5 542	-507
Mladá Boleslav	4 376	4 725	-349	3 963	4 537	-574
Nymburk	5 268	5 506	-238	4 833	5 516	-683
Praha-východ	3 625	3 884	-259	3 969	3 974	-5
Praha-západ	3 240	3 492	-252	2 901	3 093	-192
Příbram	6 924	7 507	-583	6 572	7 121	-549
Rakovník	3 223	3 458	-235	2 882	3 240	-358
<b>Středočeský kraj</b>	<b>60 162</b>	<b>65 415</b>	<b>-5 253</b>	<b>56 090</b>	<b>62 315</b>	<b>-6 225</b>
České Budějovice	9 218	9 801	-583	8 592	9 242	-650
Český Krumlov	4 636	5 163	-527	4 335	4 941	-606
Jindřichův Hradec	5 223	6 057	-834	4 797	5 518	-721
Písek	4 813	5 323	-510	4 054	4 666	-612
Prachatic	3 447	3 655	-208	2 974	3 341	-367
Strakonice	3 853	4 142	-289	3 526	3 935	-409
Tábor	6 053	6 308	-255	5 607	6 216	-609
<b>Jihočeský kraj</b>	<b>37 243</b>	<b>40 449</b>	<b>-3 206</b>	<b>33 885</b>	<b>37 859</b>	<b>-3 974</b>
Domažlice	2 960	3 286	-326	2 845	3 084	-239
Klatovy	5 623	6 123	-500	5 254	5 855	-601
Plzeň-město	9 205	9 800	-595	9 279	10 100	-821
Plzeň-jih	3 108	3 371	-263	2 439	2 960	-521
Plzeň-sever	3 903	4 184	-281	3 400	3 860	-460
Rokycany	2 222	2 510	-288	1 992	2 387	-395
Tachov	3 600	3 888	-288	3 255	3 661	-406
<b>Plzeňský kraj</b>	<b>30 621</b>	<b>33 162</b>	<b>-2 541</b>	<b>28 464</b>	<b>31 907</b>	<b>-3 443</b>
Cheb	6 280	6 692	-412	6 228	6 776	-548
Karlovy Vary	7 819	8 600	-781	6 978	8 235	-1 257
Sokolov	7 205	7 808	-603	6 356	7 797	-1 441
<b>Karlovarský kraj</b>	<b>21 304</b>	<b>23 100</b>	<b>-1 796</b>	<b>19 562</b>	<b>22 808</b>	<b>-3 246</b>
Děčín	10 867	12 021	-1 154	10 308	11 551	-1 243
Chomutov	10 410	12 529	-2 119	9 835	12 134	-2 299
Litoměřice	8 889	9 548	-659	7 839	9 261	-1 422
Louny	7 153	8 039	-886	6 301	8 012	-1 711
Most	9 257	10 671	-1 414	8 522	11 796	-3 274
Teplice	9 154	9 577	-423	7 963	10 197	-2 234
Ústí nad Labem	9 206	9 431	-225	7 928	9 503	-1 575
<b>Ústecký kraj</b>	<b>64 936</b>	<b>71 816</b>	<b>-6 880</b>	<b>58 696</b>	<b>72 454</b>	<b>-13 758</b>
Česká Lípa	7 162	7 732	-570	6 326	7 010	-684
Jablonec nad Nisou	4 669	4 835	-166	4 816	5 196	-380
Liberec	10 781	11 429	-648	10 355	11 654	-1 299
Semily	4 329	4 610	-281	4 005	4 334	-329
<b>Liberecký kraj</b>	<b>26 941</b>	<b>28 606</b>	<b>-1 665</b>	<b>25 502</b>	<b>28 194</b>	<b>-2 692</b>
Hradec Králové	8 859	9 634	-775	7 891	9 065	-1 174
Jičín	4 485	4 844	-359	4 159	4 580	-421
Náchod	6 467	7 334	-867	5 790	6 837	-1 047
Rychnov nad Kněžnou	4 294	4 955	-661	3 544	4 275	-731
Trutnov	7 790	7 819	-29	6 720	8 146	-1 426
<b>Královéhradecký kraj</b>	<b>31 895</b>	<b>34 586</b>	<b>-2 691</b>	<b>28 104</b>	<b>32 903</b>	<b>-4 799</b>
Chrudim	6 862	7 505	-643	5 936	6 734	-798
Pardubice	8 986	10 018	-1 032	7 652	8 778	-1 126
Svitavy	6 995	7 710	-715	6 618	7 559	-941
Ústí nad Orlicí	8 311	9 334	-1 023	7 284	8 371	-1 087
<b>Pardubický kraj</b>	<b>31 154</b>	<b>34 567</b>	<b>-3 413</b>	<b>27 490</b>	<b>31 442</b>	<b>-3 952</b>

## POHYB UHAZEČŮ O ZAMĚSTNÁNÍ V LETECH 2006 A 2007

	2006			2007		
	nově hlášení	vyřazení	přírůstek + úbytek -	nově hlášení	vyřazení	přírůstek + úbytek -
Havlíčkův Brod	4 382	4 683	-301	3 954	4 420	-466
Jihlava	6 147	6 516	-369	6 026	6 644	-618
Pelhřimov	3 790	4 156	-366	3 446	3 647	-201
Třebíč	7 626	8 718	-1 092	7 252	8 988	-1 736
Zďár nad Sázavou	6 549	7 175	-626	6 052	6 889	-837
<b>Vysočina</b>	<b>28 494</b>	<b>31 248</b>	<b>-2 754</b>	<b>26 730</b>	<b>30 588</b>	<b>-3 858</b>
Blansko	5 760	6 432	-672	5 485	6 075	-590
Brno-město	19 881	22 576	-2 695	18 010	21 839	-3 829
Brno-venkov	8 416	9 297	-881	9 094	9 742	-648
Břeclav	8 933	9 837	-904	7 892	9 660	-1 768
Hodonín	11 668	13 514	-1 846	11 073	12 999	-1 926
Vyškov	5 378	6 198	-820	4 752	5 742	-990
Znojmo	10 130	10 774	-644	9 463	10 703	-1 240
<b>Jihomoravský kraj</b>	<b>70 166</b>	<b>78 628</b>	<b>-8 462</b>	<b>65 769</b>	<b>76 760</b>	<b>-10 991</b>
Jeseník	4 405	4 779	-374	4 038	4 703	-665
Olomouc	15 425	17 244	-1 819	13 513	16 218	-2 705
Prostějov	6 055	7 119	-1 064	4 999	6 177	-1 178
Přerov	8 752	9 225	-473	7 783	9 457	-1 674
Šumperk	8 421	9 684	-1 263	7 581	9 051	-1 470
<b>Olomoucký kraj</b>	<b>43 058</b>	<b>48 051</b>	<b>-4 993</b>	<b>37 914</b>	<b>45 606</b>	<b>-7 692</b>
Kroměříž	6 786	7 724	-938	6 451	7 454	-1 003
Uherské Hradiště	7 722	8 337	-615	6 862	7 919	-1 057
Vsetín	9 484	10 361	-877	7 825	9 793	-1 968
Zlín	10 295	11 769	-1 474	9 379	10 781	-1 402
<b>Zlínský kraj</b>	<b>34 287</b>	<b>38 191</b>	<b>-3 904</b>	<b>30 517</b>	<b>35 947</b>	<b>-5 430</b>
Bruntál	7 871	9 090	-1 219	7 192	8 715	-1 523
Frydek-Místek	14 951	16 937	-1 986	13 110	16 864	-3 754
Karviná	18 813	20 805	-1 992	17 799	22 320	-4 521
Nový Jičín	10 244	12 113	-1 869	8 885	11 532	-2 647
Opava	11 497	12 386	-889	10 144	12 408	-2 264
Ostrava-město	22 018	25 169	-3 151	22 299	27 196	-4 897
<b>Moravskoslezský kraj</b>	<b>85 394</b>	<b>96 500</b>	<b>-11 106</b>	<b>79 429</b>	<b>99 035</b>	<b>-19 606</b>
<b>Celkem ČR</b>	<b>610 730</b>	<b>672 601</b>	<b>-61 871</b>	<b>558 545</b>	<b>652 212</b>	<b>-93 667</b>

Pramen: MPSV

**UCHAZEČI O ZAMĚSTNÁNÍ, MÍRA NEZAMĚSTNANOSTI, POČET UCHAZEČŮ NA 1  
VOLNÉ PRACOVNÍ MÍSTO K 31. PROSINCI 2006 A 2007**

	2006			2007		
	počet uchazečů	míra nezaměst.v %	počet uchazečů na 1 VPM	počet uchazečů	míra nezaměst.v %	počet uchazečů na 1 VPM
Praha	21 364	2,7	1,3	17 363	2,2	0,6
Benešov	2 087	3,9	2,2	1 542	3,0	1,6
Beroun	1 929	4,3	1,2	1 602	3,6	0,8
Kladno	6 486	7,4	4,6	5 255	5,9	3,1
Kolín	3 427	6,1	4,5	2 918	5,5	3,0
Kutná Hora	3 292	8,4	6,5	2 547	6,1	3,5
Mělník	3 589	6,8	4,9	3 082	5,5	3,1
Mladá Boleslav	2 370	3,1	1,2	1 796	2,2	0,5
Nymburk	3 706	7,9	4,7	3 023	6,2	2,6
Praha-východ	1 326	2,1	0,9	1 321	1,8	0,4
Praha-západ	1 217	2,1	1,2	1 025	1,6	0,6
Příbram	4 186	7,0	5,0	3 637	6,0	2,9
Rakovník	1 883	6,1	3,4	1 525	5,3	2,0
Středočeský kraj	35 498	5,3	2,8	29 273	4,2	1,5
České Budějovice	4 238	4,0	2,8	3 588	3,4	2,2
Český Krumlov	2 988	8,2	6,8	2 382	6,2	3,4
Jindřichův Hradec	3 152	6,0	7,0	2 431	4,5	3,8
Písek	2 632	6,9	3,1	2 020	5,1	1,8
Prachovice	1 613	5,2	4,0	1 246	4,0	1,7
Strakonice	2 557	6,6	3,2	2 148	5,3	1,8
Tábor	3 246	5,5	4,1	2 637	4,4	2,7
Jihočeský kraj	20 426	5,7	3,9	16 452	4,5	2,4
Domažlice	1 754	5,1	3,4	1 515	4,6	1,5
Klatovy	3 592	7,7	3,9	2 991	6,2	2,3
Plzeň-město	4 912	4,9	1,3	4 091	3,6	0,5
Plzeň-jih	1 600	4,0	3,0	1 079	3,3	1,2
Plzeň-sever	2 239	5,1	3,1	1 779	4,0	1,8
Rokycany	1 424	5,5	4,7	1 029	3,8	1,6
Tachov	2 438	8,0	7,5	2 032	6,4	2,0
Plzeňský kraj	17 959	5,6	2,5	14 516	4,4	1,0
Cheb	3 880	7,2	5,0	3 332	5,9	2,7
Karlovy Vary	6 400	9,0	6,7	5 143	7,5	4,3
Sokolov	5 941	11,5	9,7	4 500	8,7	6,3
Karlovarský kraj	16 221	9,2	6,9	12 975	7,3	4,1
Děčín	9 846	12,9	13,8	8 603	11,0	16,1
Chomutov	9 124	12,3	9,8	6 825	9,7	5,0
Litoměřice	6 840	10,6	10,2	5 418	8,5	5,5
Louny	6 571	12,1	11,9	4 860	8,9	6,3
Most	13 007	19,5	18,7	9 733	15,5	8,7
Teplice	9 702	15,7	19,1	7 468	11,7	10,1
Ústí nad Labem	8 562	13,3	9,1	6 987	11,3	7,3
Ústecký kraj	63 652	13,8	12,7	49 894	11,0	7,7
Česká Lípa	4 491	7,4	5,1	3 807	7,1	4,2
Jablonec nad Nisou	3 090	5,9	4,8	2 710	5,3	4,7
Liberec	7 025	7,4	4,3	5 726	6,0	2,4
Semily	2 652	6,9	5,4	2 323	5,7	3,1
Liberecký kraj	17 258	7,0	4,7	14 566	6,1	3,2
Hradec Králové	4 926	5,4	3,2	3 752	4,0	2,7
Jičín	2 952	7,0	7,0	2 531	6,0	3,9
Náchod	3 746	6,1	4,3	2 699	4,2	2,5
Rychnov nad Kněžnou	1 973	4,5	3,7	1 242	2,9	1,7
Trutnov	5 701	8,6	5,5	4 275	6,4	2,9
Královéhradecký kraj	19 298	6,3	4,4	14 499	4,7	2,7
Chrudim	4 097	7,2	3,9	3 299	5,8	2,5
Pardubice	4 729	5,2	1,5	3 603	3,8	0,7
Svitavy	5 596	10,3	6,8	4 655	8,4	4,3
Ústí nad Orlicí	4 947	6,3	2,2	3 860	5,0	2,3
Pardubický kraj	19 369	6,9	2,7	15 417	5,4	1,6

**UCHAZEČI O ZAMĚSTNÁNÍ, MÍRA NEZAMĚSTNANOSTI, POČET UCHAZEČŮ NA 1  
VOLNÉ PRACOVNÍ MÍSTO K 31. PROSINCI 2006 A 2007**

	2006			2007		
	počet uchazečů	míra nezaměst.v %	počet uchazečů na 1 VPM	počet uchazečů	míra nezaměst.v %	počet uchazečů na 1 VPM
Havlíčkův Brod	2 749	5,6	4,1	2 283	4,5	2,1
Jihlava	3 966	6,1	4,8	3 348	5,0	2,6
Pelhřimov	1 599	3,7	2,2	1 398	3,2	1,0
Třebíč	6 991	11,1	7,1	5 255	8,4	7,8
Žďár nad Sázavou	4 755	7,5	5,5	3 918	6,2	3,0
<b>Vysočina</b>	<b>20 060</b>	<b>7,1</b>	<b>4,9</b>	<b>16 202</b>	<b>5,6</b>	<b>2,8</b>
Blansko	3 815	6,7	3,4	3 225	5,6	2,8
Brno-město	17 078	7,9	7,4	13 249	6,0	2,1
Brno-venkov	5 571	5,7	3,4	4 923	4,5	1,8
Břeclav	6 542	9,6	11,8	4 774	7,5	6,2
Hodonín	10 834	13,3	13,5	8 908	10,7	11,1
Vyškov	3 340	6,8	5,6	2 350	4,9	3,5
Znojmo	8 050	13,6	8,4	6 810	11,5	5,4
<b>Jihomoravský kraj</b>	<b>55 230</b>	<b>8,8</b>	<b>6,9</b>	<b>44 239</b>	<b>6,9</b>	<b>3,2</b>
Jeseník	3 236	14,7	17,7	2 571	11,1	13,5
Olomouc	9 704	7,6	5,1	6 999	5,5	3,9
Prostějov	3 783	6,2	4,7	2 605	4,2	2,7
Přerov	7 741	10,6	8,0	6 067	8,3	4,7
Šumperk	6 723	10,4	10,2	5 253	8,1	5,4
<b>Olomoucký kraj</b>	<b>31 187</b>	<b>9,0</b>	<b>6,9</b>	<b>23 495</b>	<b>6,7</b>	<b>4,5</b>
Kroměříž	5 420	9,5	6,4	4 417	7,2	2,6
Uherské Hradiště	5 386	6,5	3,8	4 329	5,3	2,4
Vsetín	7 773	9,7	8,4	5 805	7,1	3,4
Zlín	7 022	6,3	3,6	5 620	5,1	3,9
<b>Zlínský kraj</b>	<b>25 601</b>	<b>7,8</b>	<b>5,0</b>	<b>20 171</b>	<b>6,0</b>	<b>3,0</b>
Bruntál	7 396	13,4	20,6	5 873	10,7	13,2
Frydek-Místek	12 771	10,4	12,9	9 017	7,9	6,2
Karviná	24 557	16,9	34,2	20 036	13,4	12,8
Nový Jičín	7 891	8,8	5,1	5 244	6,2	3,1
Opava	10 057	10,4	13,1	7 793	8,5	6,0
Ostrava-město	22 750	13,3	6,5	17 853	9,4	4,2
<b>Moravskoslezský kraj</b>	<b>85 422</b>	<b>12,6</b>	<b>10,8</b>	<b>65 816</b>	<b>9,6</b>	<b>6,2</b>
<b>Celkem ČR</b>	<b>448 545</b>	<b>7,7</b>	<b>4,8</b>	<b>354 878</b>	<b>6,0</b>	<b>2,5</b>

Pramen: MPSV



## VÝVOJ NA TRHU PRÁCE V ČR V ROCE 2007

měsíc	Evidovaní uchazeči na konci sled.měs.					Počet osob pobírajících podporu	Míra nezaměstnanosti (v %)	Nově hlášení uchazeči	Vyřazení uchazeči	Nově hlášená a uvolněná VPM	Obsazená a zrušená VPM	VPM celkem	Počet uchazečů na 1 VPM
	celkem	dosažitelní	ženy	absolv. škol a mladiství	osoby se ZP								
1	465 458	434 940	242 891	30 959	72 756	145 546	7,9	76 237	59 324	38 095	33 624	97 896	4,8
2	454 737	422 944	236 762	29 728	72 303	143 071	7,7	40 720	51 441	34 784	27 803	104 877	4,3
3	430 474	399 618	226 562	27 614	71 327	129 584	7,3	40 462	64 725	38 054	35 222	107 709	4,0
4	402 932	372 764	217 223	25 080	69 787	115 471	6,8	40 856	68 398	35 484	29 298	113 895	3,5
5	382 599	353 604	209 362	21 399	68 581	108 485	6,4	38 185	58 518	40 564	34 967	119 492	3,2
6	370 791	346 835	205 481	18 441	67 701	106 525	6,3	38 151	49 959	36 321	32 544	123 269	3,0
7	376 608	354 785	212 000	20 068	67 514	111 681	6,4	48 925	43 108	28 991	28 309	123 951	3,0
8	372 759	351 230	211 145	23 128	66 862	111 624	6,4	43 919	47 768	42 265	32 809	133 407	2,8
9	364 978	340 371	203 566	31 219	65 798	103 078	6,2	56 775	64 556	39 031	35 009	137 429	2,7
10	348 842	320 640	193 942	27 648	64 637	99 235	5,8	45 969	62 105	46 220	40 182	143 467	2,4
11	341 438	312 558	188 192	23 659	64 306	102 155	5,6	43 650	51 054	36 455	38 642	141 280	2,4
12	354 878	331 696	191 150	22 680	65 216	112 675	6,0	44 696	31 256	28 867	29 081	141 066	2,5

Pramen: MPSV

Evidovaní uchazeči a volná pracovní místa

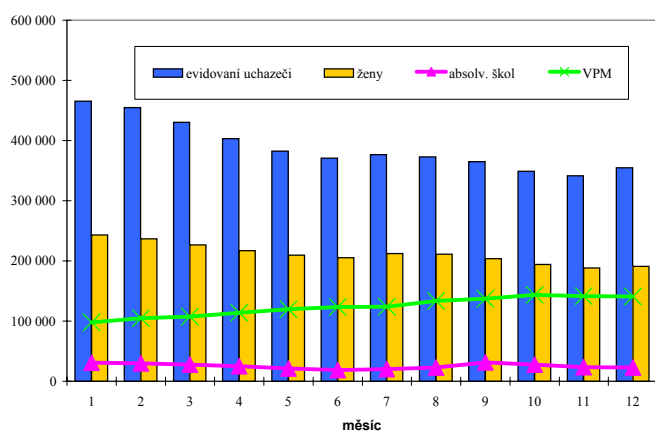

Nově hlášení a vyřazení uchazeči

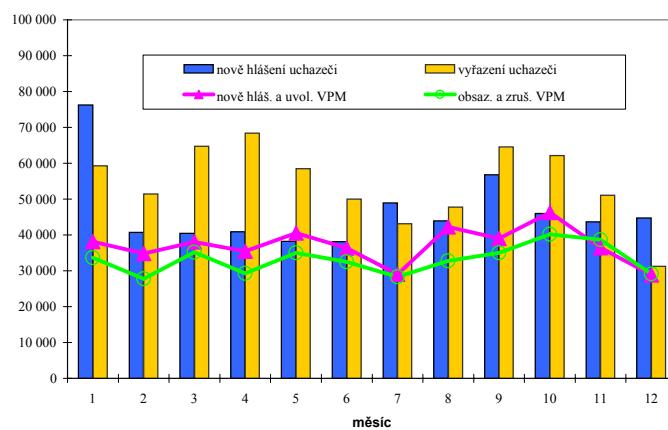

### STRUKTURA NEZAMĚSTNANOSTI V ČR V ROCE 2007

Stav na konci čtvrtletí	Celkový počet evidovan. uchazečů	Věková struktura nezaměstnaných				Délka nezaměstnanosti				
		do 19 let	20 - 34 let	35 - 49 let	nad 50 let	do 3 měsíců	3 - 6 měsíců	6 - 9 měsíců	9 - 12 měsíců	nad 12 měsíců
I.	430 474	18 754	152 150	136 411	123 159	112 341	71 185	44 370	25 818	176 760
II.	370 791	15 150	126 885	117 124	111 632	88 121	61 465	34 663	27 151	159 391
III.	364 978	23 370	125 851	109 202	106 555	107 898	50 509	36 093	22 143	148 335
IV.	354 878	16 797	118 492	110 853	108 736	106 358	57 867	29 960	23 780	136 913
Stav na konci čtvrtletí	Struktura nezaměstnaných podle vzdělání									
	uchazeči celkem	bez vzděl.+ neúpl.zák.vz.	základní vzdělání	vyučení	střední bez maturity	vyučení s maturitou	ÚSV	ÚSO	vyšší odborné	bakal.+ VŠ
I.	430 474	2 895	135 560	172 483	13 786	16 436	12 467	60 348	2 166	14 333
II.	370 791	2 559	119 610	142 487	11 391	13 697	11 297	53 514	1 779	14 457
III.	364 978	2 462	111 297	137 959	11 425	16 200	10 578	56 599	2 387	16 071
IV.	354 878	2 417	109 630	139 834	10 938	14 095	10 118	51 950	1 916	13 980
Stav na konci čtvrtletí	Struktura volných pracovních míst podle vzdělání									
	VPM celkem	bez vzděl.+ neúpl.zák.vz.	základní vzdělání	vyučení	střední bez maturity	vyučení s maturitou	ÚSV	ÚSO	vyšší odborné	bakal.+ VŠ
I.	107 709	2 729	33 608	49 319	1 961	2 350	1 214	11 242	408	4 856
II.	123 269	3 304	39 726	55 981	2 156	2 496	1 341	12 576	459	5 219
III.	137 429	3 442	49 737	59 648	2 666	2 811	1 455	12 320	470	4 869
IV.	141 066	5 105	56 849	55 119	2 730	2 621	1 458	11 613	490	4 897

Pramen: MPSV

Struktura nezaměstnaných podle vzdělání

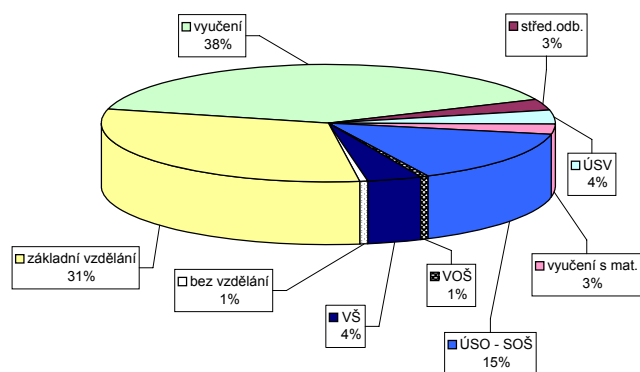

Struktura VPM podle vzdělání

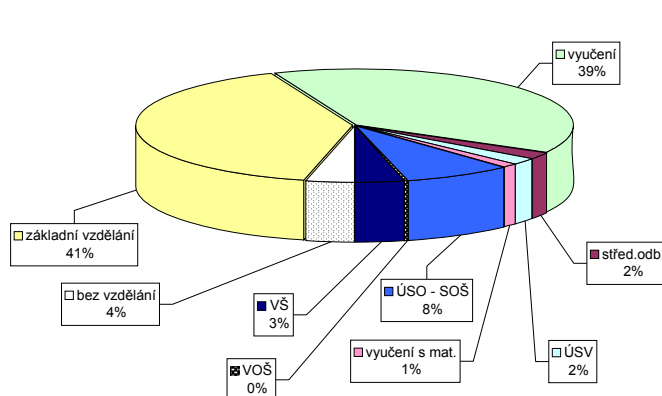

Vývoj v oblasti aktivní politiky zaměstnanosti a rekvalifikaci v roce 2007 - celkem ČR

číslo	Veřejné prospěšné práce			Společensky účelná pracovní místa u zaměstnavatele			Společensky účelná pracovní místa - vyhrazená místa			Samostatná výděl. činnost (SVC)			Chráněné pracovní dílny - vytvoření			Chráněné pracovní místa - vytvoření			CHPM - SVČ osob se ZP			Příspěvek na provoz CHPD, CHPM a -			Příspěvek při přechodu na nový podnik. program				
	stav na konci sled.měs.	stav na konci sled.měs.	stav na konci sled.měs.	stav na konci sled.měs.	stav na konci sled.měs.	stav na konci sled.měs.	stav na konci sled.měs.	stav na konci sled.měs.	stav na konci sled.měs.	stav na konci sled.měs.	stav na konci sled.měs.	stav na konci sled.měs.	stav na konci sled.měs.	stav na konci sled.měs.	stav na konci sled.měs.	stav na konci sled.měs.	stav na konci sled.měs.	stav na konci sled.měs.	stav na konci sled.měs.	stav na konci sled.měs.	stav na konci sled.měs.	stav na konci sled.měs.	stav na konci sled.měs.	stav na konci sled.měs.	stav na konci sled.měs.	stav na konci sled.měs.	stav na konci sled.měs.		
1	5 445	800	3 865	739	3 277	198	12 471	1 011	12 122	1 065	3 858	77	1 713	695	95	11	603	39	135	1	7 993	2 883	92	92	92	92	92	92	
2	5 672	1 729	4 167	1 496	3 111	326	12 257	2 204	11 831	2 179	3 821	240	1 620	154	32	36	620	77	138	6	7 137	3 979	92	92	92	92	92	92	
3	7 238	4 121	2 912	2 912	2 835	467	11 911	3 702	11 480	3 628	3 853	459	1 574	226	62	50	631	128	138	12	7 321	4 856	92	92	92	92	92	92	
4	9 756	7 218	7 853	6 424	2 457	604	11 458	5 093	11 050	5 026	3 786	653	1 557	124	130	68	614	167	138	16	7 007	5 168	92	92	92	92	92	92	
5	10 545	8 576	9 053	8 291	2 388	725	10 551	6 281	10 199	6 228	3 776	868	1 527	130	130	86	609	194	144	24	7 092	5 298	92	92	92	92	92	92	
6	10 780	9 344	9 627	9 520	2 299	795	9 977	7 307	9 636	7 197	3 701	1 017	1 512	150	131	128	608	238	142	29	7 251	5 515	92	92	92	92	92	92	
7	10 810	9 849	9 697	10 286	2 232	861	9 639	8 215	9 294	8 096	3 672	1 138	1 500	167	129	131	589	301	131	31	7 284	5 579	0	92	92	92	92	92	
8	10 855	10 160	9 681	10 794	2 582	2 151	9 54	8 943	9 091	8 620	3 667	1 269	1 475	201	127	131	589	301	131	31	7 284	5 579	0	92	92	92	92	92	
9	10 780	9 344	9 627	9 520	2 299	795	9 977	7 307	9 636	7 197	3 701	1 017	1 512	150	131	128	608	238	142	29	7 251	5 515	92	92	92	92	92	92	
10	10 318	10 793	9 968	11 707	2 509	446	2 040	11 373	11 164	11 164	3 694	1 622	1 427	238	1226	684	684	684	684	684	684	684	684	684	684	684	684	684	684
11	9 196	11 222	7 685	12 034	2 478	1 933	7 696	12 545	7 483	12 358	3 674	1 831	1 377	310	1 172	747	747	747	747	747	747	747	747	747	747	747	747	747	747
12	4 491	11 747	3 292	12 374	2 342	676	6 826	13 422	6 609	13 213	3 701	1 996	1 298	332	1 120	785	785	785	785	785	785	785	785	785	785	785	785	785	785

Uchazeči o zaměstnání na APZ a v rekvalifikaci v roce 2007

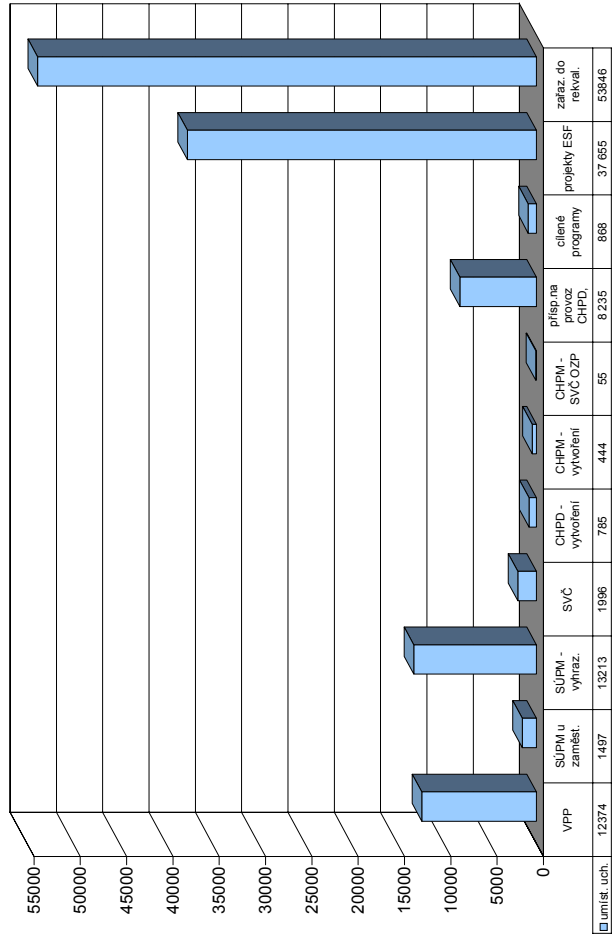

číslo	Překlenovací příspěvek			Příspěvek na dopravu			Příspěvek na zapracování			Cílené programy I. *)			Projekty ESF			Uchazeči v rekvalifikaci			
	stav na konci sled.měs.	stav na konci sled.měs.	stav na konci sled.měs.	stav na konci sled.měs.	stav na konci sled.měs.	stav na konci sled.měs.	stav na konci sled.měs.	stav na konci sled.měs.	stav na konci sled.měs.	stav na konci sled.měs.	stav na konci sled.měs.	stav na konci sled.měs.	stav na konci sled.měs.	stav na konci sled.měs.	stav na konci sled.měs.	stav na konci sled.měs.	stav na konci sled.měs.	stav na konci sled.měs.	
1	327	47	1 041	0	1 765	54	1 478	91	24 535	4 918	8 056	4 434	4 434	8 056	4 434	4 434	4 434	4 434	
2	251	97	1 000	30	1 798	127	1 497	187	27 533	9 298	9 297	5 271	9 705	9 297	5 271	9 705	9 705	9 705	9 705
3	207	185	1 151	377	1 840	248	1 541	337	30 325	13 854	9 275	6 321	16 026	9 275	6 321	16 026	16 026	16 026	16 026
4	230	274	1 454	820	1 825	313	1 624	521	33 414	18 442	9 757	5 625	21 651	9 757	5 625	21 651	21 651	21 651	21 651
5	284	379	1 605	991	1 682	392	1 478	609	34 263	20 912	9 092	5 182	26 833	9 092	5 182	26 833	26 833	26 833	26 833
6	261	460	1 605	991	1 496	458	1 304	704	34 424	22 831	4 848	3 905	30 738	4 848	3 905	30 738	30 738	30 738	30 738
7	254	524	1 353	993	1 455	480	1 159	33 716	23 987	3 714	1 679	32 417	32 417	3 714	1 679	32 417	32 417	32 417	32 417
8	186	571	1 224	993	1 223	509	1 060	794	34 077	25 677	3 659	2 080	34 497	3 659	2 080	34 497	34 497	34 497	34 497
9	183	647	1 182	993	1 109	532	925	818	37 490	30 288	6 250	5 426	39 923	6 250	5 426	39 923	39 923	39 923	39 923
10	204	733	1 258	1 258	997	541	812	857	39 270	33 478	8 914	7 041	46 964	8 914	7 041	46 964	46 964	46 964	46 964
11	224	807	1 089	1 331	858	547	670	865	40 114	35 770	9 088	5 346	52 310	9 088	5 346	52 310	52 310	52 310	52 310
12	239	898	1 017	1 350	208	548	194	868	40 680	37 655	4 802	1 536	53 846	4 802	1 536	53 846	53 846	53 846	53 846

Pramen: MPSV  
\*) jde o regionální cílené programy - zřízení míst a úhrada mezd, nejsou zde zahrnuty CP univerzální

**POČET EVIDOVANÝCH NEZAMĚŠTNANÝCH, MÍRY NEZAMĚŠTNANOSTI A VOLNÝCH PRACOVNÍCH MÍST  
KE KONCI SLEDOVANÉHO MĚSÍCE**

		Mněrná jednotka	Leden	Únor	Březen	Duben	Květen	Červen	Červenec	Srpen	Září	Říjen	Listopad	Prosinec
2005	nezaměstnanost	tis. osob	561,7	555,0	540,5	512,6	494,6	489,7	500,3	505,3	503,4	491,9	490,8	510,4
	míra nezam.	%	9,8	9,6	9,4	8,9	8,6	8,6	8,8	8,9	8,8	8,5	8,4	8,9
	volná místa	tis. míst	54,2	56,0	55,9	55,9	57,2	57,0	56,8	59,3	55,8	55,1	53,0	52,2
2006	nezaměstnanost	tis. osob	531,2	528,2	514,8	486,2	463,0	451,1	458,3	458,7	454,2	439,8	432,6	448,5
	míra nezam.	%	9,2	9,1	8,8	8,3	7,9	7,7	7,9	7,9	7,8	7,4	7,3	7,7
	volná místa	tis. míst	59,4	66,5	70,5	74,1	80,9	85,9	88,2	94,2	97,5	101,1	99,0	93,4
2007	nezaměstnanost	tis. osob	465,5	454,7	430,5	402,9	382,6	370,8	376,6	372,8	365,0	348,8	341,4	354,9
	míra nezam.	%	7,9	7,7	7,3	6,8	6,4	6,3	6,4	6,4	6,2	5,8	5,6	6,0
	volná místa	tis. míst	97,9	104,9	107,7	113,9	119,5	123,3	124,0	133,4	137,4	143,5	141,3	141,1

Pramen: MPSV

**Nezaměstnanost a volná pracovní místa  
v letech 2005-2007**

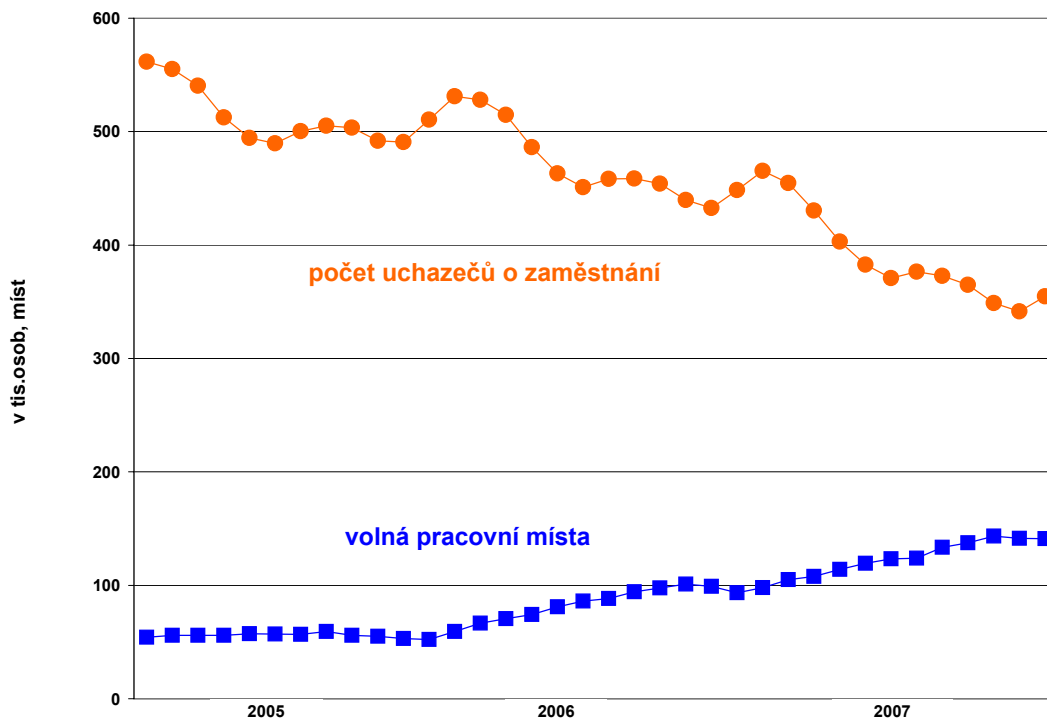

## ZAMĚSTNANOST CIZINCŮ V OBLASTECH, KRAJÍCH A OKRESECH (stav k 31. 12.)

Oblast, kraj, okres	2005			2006			2007		
	zaměstnaní cizinci celkem	v tom		zaměstnaní cizinci celkem	v tom		zaměstnaní cizinci celkem	v tom	
		evidovaní na úřadech práce	s platným živnostenským oprávněním		evidovaní na úřadech práce	s platným živnostenským oprávněním		evidovaní na úřadech práce	s platným živnostenským oprávněním
<b>ČESKÁ REPUBLIKA</b>	<b>218 982</b>	<b>151 736</b>	<b>67 246</b>	<b>250 797</b>	<b>185 075</b>	<b>65 722</b>	<b>309 027</b>	<b>240 242</b>	<b>68 785</b>
<b>PRAHA (NUTS2)</b>	<b>72 317</b>	<b>50 912</b>	<b>21 405</b>	<b>80 395</b>	<b>62 282</b>	<b>18 113</b>	<b>95 443</b>	<b>76 524</b>	<b>18 919</b>
Hlavní město Praha (NUTS3)	72 317	50 912	21 405	80 395	62 282	18 113	95 443	76 524	18 919
<b>STŘEDNÍ ČECHY (NUTS2)</b>	<b>30 686</b>	<b>23 845</b>	<b>6 841</b>	<b>36 803</b>	<b>28 958</b>	<b>7 845</b>	<b>44 893</b>	<b>37 340</b>	<b>7 553</b>
<b>Středočeský kraj (NUTS3)</b>	<b>30 686</b>	<b>23 845</b>	<b>6 841</b>	<b>36 803</b>	<b>28 958</b>	<b>7 845</b>	<b>44 893</b>	<b>37 340</b>	<b>7 553</b>
Benešov	1 578	1 237	341	1 595	1 245	350	1 856	1 505	351
Beroun	1 648	1 209	439	2 012	1 608	404	3 456	3 046	410
Kladno	3 181	2 480	701	3 515	2 804	711	4 831	4 131	700
Kolín	2 903	2 557	346	3 078	2 642	436	3 698	3 168	530
Kutná Hora	975	677	298	1 148	791	357	1 415	1 079	336
Mělník	1 555	901	654	1 530	818	712	1 879	1 146	733
Mladá Boleslav	8 467	7 528	939	11 098	9 812	1 286	12 726	11 472	1 254
Nymburk	1 262	928	334	1 675	1 314	361	1 915	1 522	393
Praha-východ	4 051	2 834	1 217	5 746	4 141	1 605	7 031	5 803	1 228
Praha-západ	2 666	1 835	831	2 699	1 865	834	2 885	2 019	866
Příbram	1 509	1 060	449	1 692	1 224	468	1 901	1 461	440
Rakovník	891	599	292	1 015	694	321	1 300	988	312
<b>JIHOZÁPAD (NUTS2)</b>	<b>23 612</b>	<b>15 412</b>	<b>8 200</b>	<b>26 858</b>	<b>19 108</b>	<b>7 750</b>	<b>37 895</b>	<b>29 496</b>	<b>8 399</b>
<b>Jihočeský kraj (NUTS3)</b>	<b>8 427</b>	<b>5 337</b>	<b>3 090</b>	<b>9 651</b>	<b>6 709</b>	<b>2 942</b>	<b>12 381</b>	<b>9 393</b>	<b>2 988</b>
České Budějovice	2 709	1 779	930	3 069	2 124	945	3 691	2 727	964
Český Krumlov	1 599	1 212	387	1 742	1 359	383	2 062	1 648	414
Jindřichův Hradec	777	303	474	697	266	431	787	330	457
Písek	700	489	211	1 121	911	210	1 813	1 594	219
Prachatice	626	273	353	567	269	298	629	380	249
Strakonice	1 092	650	442	1 483	1 052	431	2 040	1 605	435
Tábor	924	631	293	972	728	244	1 359	1 109	250
<b>Plzeňský kraj (NUTS3)</b>	<b>15 185</b>	<b>10 075</b>	<b>5 110</b>	<b>17 207</b>	<b>12 399</b>	<b>4 808</b>	<b>25 514</b>	<b>20 103</b>	<b>5 411</b>
Domažlice	756	425	331	836	492	344	986	611	375
Klatovy	1 105	582	523	1 037	686	351	1 658	1 292	366
Plzeň-jih	1 012	579	433	937	576	361	1 236	816	420
Plzeň-město	8 161	6 004	2 157	9 498	7 290	2 208	15 334	12 818	2 516
Plzeň-sever	1 435	1 269	166	1 797	1 636	161	1 997	1 831	166
Rokycany	785	421	364	957	568	389	1 266	776	490
Tachov	1 931	795	1 136	2 145	1 151	994	3 037	1 959	1 078
<b>SEVEROZÁPAD (NUTS2)</b>	<b>17 950</b>	<b>7 241</b>	<b>10 709</b>	<b>19 317</b>	<b>7 905</b>	<b>11 412</b>	<b>23 037</b>	<b>10 633</b>	<b>12 404</b>
<b>Karlovarský kraj (NUTS3)</b>	<b>8 440</b>	<b>3 240</b>	<b>5 200</b>	<b>8 492</b>	<b>3 237</b>	<b>5 255</b>	<b>9 754</b>	<b>4 052</b>	<b>5 702</b>
Cheb	3 884	1 482	2 402	3 890	1 352	2 538	4 586	1 640	2 946
Karlovy Vary	3 634	1 184	2 450	3 572	1 262	2 310	4 139	1 740	2 399
Sokolov	922	574	348	1 030	623	407	1 029	672	357
<b>Ústecký kraj (NUTS3)</b>	<b>9 510</b>	<b>4 001</b>	<b>5 509</b>	<b>10 825</b>	<b>4 668</b>	<b>6 157</b>	<b>13 283</b>	<b>6 581</b>	<b>6 702</b>
Děčín	1 620	293	1 327	1 722	283	1 439	2 070	499	1 571
Chomutov	1 690	642	1 048	1 870	680	1 190	2 186	1 058	1 128
Litoměřice	933	430	503	1 646	946	700	2 416	1 558	858
Louny	675	466	209	672	453	219	1 357	1 112	245
Most	1 082	508	574	1 209	591	618	1 280	641	639
Teplice	1 598	719	879	1 759	755	1 004	1 928	674	1 254
Ústí nad Labem	1 912	943	969	1 947	960	987	2 046	1 039	1 007
<b>SEVEROVÝCHOD (NUTS2)</b>	<b>24 759</b>	<b>18 824</b>	<b>5 935</b>	<b>30 190</b>	<b>23 613</b>	<b>6 577</b>	<b>41 951</b>	<b>35 001</b>	<b>6 950</b>
<b>Liberecký kraj (NUTS3)</b>	<b>8 951</b>	<b>6 627</b>	<b>2 324</b>	<b>10 349</b>	<b>7 737</b>	<b>2 612</b>	<b>12 049</b>	<b>9 294</b>	<b>2 755</b>
Česká Lípa	914	425	489	1 143	601	542	1 521	1 005	516
Jablonec nad Nisou	1 844	1 304	540	2 005	1 393	612	2 254	1 547	707
Liberec	5 120	4 141	979	5 991	4 895	1 096	6 911	5 743	1 168
Semily	1 073	757	316	1 210	848	362	1 363	999	364

## ZAMĚSTNANOST CIZINCŮ V OBLASTECH, KRAJÍCH A OKRESECH (stav k 31. 12.)

Oblast, kraj, okres	2005			2006			2007		
	Zaměstnaní cizinci celkem	v tom		Zaměstnaní cizinci celkem	v tom		Zaměstnaní cizinci celkem	v tom	
		evidovaní na úřadech práce	s platným živnostenským oprávněním		evidovaní na úřadech práce	s platným živnostenským oprávněním		evidovaní na úřadech práce	s platným živnostenským oprávněním
<b>Královéhradecký kraj (NUTS3)</b>	<b>8 407</b>	<b>6 300</b>	<b>2 107</b>	<b>10 004</b>	<b>7 715</b>	<b>2 289</b>	<b>13 305</b>	<b>10 831</b>	<b>2 474</b>
Hradec Králové	2 754	1 961	793	3 548	2 807	741	4 891	4 084	807
Jičín	862	558	304	1 131	732	399	1 400	930	470
Náchod	1 695	1 280	415	2 031	1 577	454	2 285	1 839	446
Rychnov nad Kněžnou	849	677	172	1 228	1 020	208	1 560	1 373	187
Trutnov	2 247	1 824	423	2 066	1 579	487	3 169	2 605	564
<b>Pardubický kraj (NUTS3)</b>	<b>7 401</b>	<b>5 897</b>	<b>1 504</b>	<b>9 837</b>	<b>8 161</b>	<b>1 676</b>	<b>16 597</b>	<b>14 876</b>	<b>1 721</b>
Chrudim	811	504	307	939	616	323	1 108	793	315
Pardubice	4 254	3 671	583	5 524	4 822	702	10 925	10 164	761
Svitavy	796	647	149	918	772	146	995	850	145
Ústí nad Orlicí	1 540	1 075	465	2 456	1 951	505	3 569	3 069	500
<b>JIHOVÝCHOD (NUTS2)</b>	<b>25 327</b>	<b>18 081</b>	<b>7 246</b>	<b>30 809</b>	<b>23 797</b>	<b>7 012</b>	<b>36 321</b>	<b>28 952</b>	<b>7 369</b>
<b>Vysočina (NUTS3)</b>	<b>5 855</b>	<b>4 392</b>	<b>1 463</b>	<b>6 557</b>	<b>5 207</b>	<b>1 350</b>	<b>8 482</b>	<b>7 014</b>	<b>1 468</b>
Havlíčkův Brod	963	744	219	1 257	1 033	224	1 695	1 475	220
Jihlava	2 007	1 611	396	2 195	1 841	354	2 599	2 159	440
Pelhřimov	1 360	1 141	219	1 507	1 327	180	2 330	2 153	177
Třebíč	634	249	385	585	241	344	638	281	357
Žďár nad Sázavou	891	647	244	1 013	765	248	1 220	946	274
<b>Jihomoravský kraj (NUTS3)</b>	<b>19 472</b>	<b>13 689</b>	<b>5 783</b>	<b>24 252</b>	<b>18 590</b>	<b>5 662</b>	<b>27 839</b>	<b>21 938</b>	<b>5 901</b>
Blansko	1 443	1 252	191	1 719	1 518	201	2 078	1 873	205
Brno-město	11 029	7 839	3 190	14 823	11 812	3 011	16 669	13 616	3 053
Brno-venkov	1 966	975	991	2 342	1 304	1 038	3 170	2 031	1 139
Břeclav	1 925	1 510	415	1 973	1 584	389	2 316	1 876	440
Hodonín	1 495	1 177	318	1 686	1 368	318	1 634	1 317	317
Vyškov	902	557	345	944	579	365	983	612	371
Znojmo	712	379	333	765	425	340	989	613	376
<b>STŘEDNÍ MORAVA (NUTS2)</b>	<b>10 314</b>	<b>7 073</b>	<b>3 241</b>	<b>10 794</b>	<b>7 945</b>	<b>2 849</b>	<b>13 144</b>	<b>9 845</b>	<b>3 299</b>
<b>Olomoucký kraj (NUTS3)</b>	<b>4 647</b>	<b>2 986</b>	<b>1 661</b>	<b>5 044</b>	<b>3 468</b>	<b>1 576</b>	<b>6 166</b>	<b>4 426</b>	<b>1 740</b>
Jeseník	288	156	132	305	170	135	326	191	135
Olomouc	1 980	1 119	861	2 197	1 385	812	2 756	1 854	902
Prostějov	905	691	214	808	592	216	938	689	249
Přerov	883	601	282	1 112	867	245	1 521	1 253	268
Šumperk	591	419	172	622	454	168	625	439	186
<b>Zlínský kraj (NUTS3)</b>	<b>5 667</b>	<b>4 087</b>	<b>1 580</b>	<b>6 001</b>	<b>4 477</b>	<b>1 524</b>	<b>6 978</b>	<b>5 419</b>	<b>1 559</b>
Kroměříž	569	343	226	488	237	251	590	321	269
Uherské Hradiště	1 458	1 120	338	1 531	1 216	315	1 804	1 491	313
Vsetín	1 709	1 416	293	1 613	1 339	274	1 777	1 501	276
Zlín	1 931	1 208	723	2 369	1 685	684	2 807	2 106	701
<b>MORAVSKOSLEZSKO (NUTS2)</b>	<b>14 017</b>	<b>10 348</b>	<b>3 669</b>	<b>15 380</b>	<b>11 467</b>	<b>3 913</b>	<b>16 343</b>	<b>12 451</b>	<b>3 892</b>
<b>Moravskoslezský kraj (NUTS3)</b>	<b>14 017</b>	<b>10 348</b>	<b>3 669</b>	<b>15 380</b>	<b>11 467</b>	<b>3 913</b>	<b>16 343</b>	<b>12 451</b>	<b>3 892</b>
Bruntál	360	211	149	384	239	145	392	242	150
Frydek-Místek	2 569	2 027	542	2 717	2 267	450	2 845	2 365	480
Karviná	4 601	4 085	516	4 581	4 143	438	4 653	4 206	447
Nový Jičín	888	499	389	1 073	671	402	1 459	1 091	368
Opava	484	289	195	548	331	217	668	412	256
Ostrava-město	5 115	3 237	1 878	6 077	3 816	2 261	6 326	4 135	2 191

Pramen: MPSV ČR - SSZ, MPO ČR

Graf 3.9

# MÍRA NEZAMĚŠTNANOSTI V OKRESECH ČESKÉ REPUBLIKY k 31. prosinci 2007

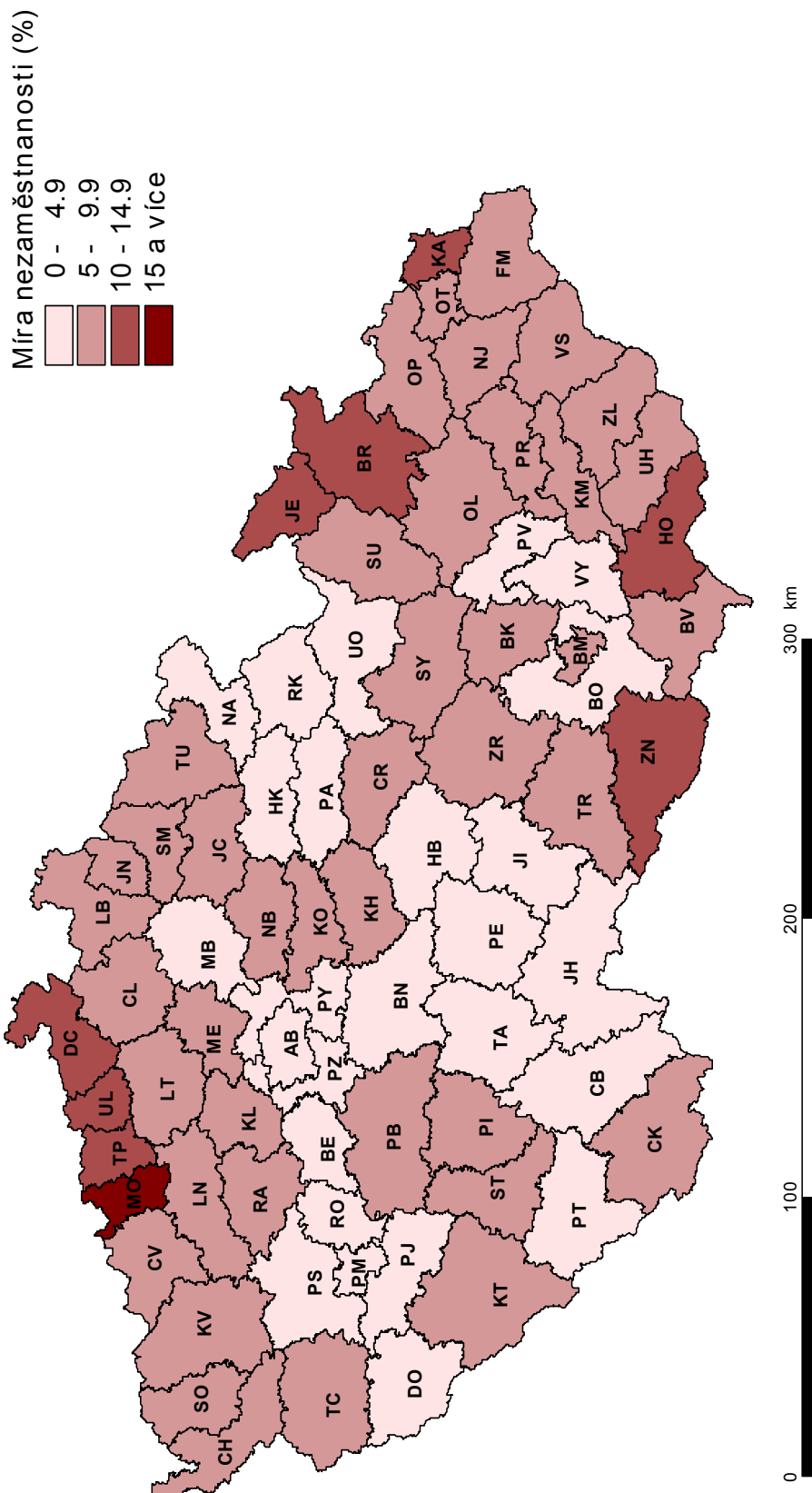

**PRŮMĚRNÁ MĚSÍČNÍ VÝŠE PODPORY V NEZAMĚSTNANOSTI V LETECH 2006 A 2007**

	2006					2007				
	I. čtvrtletí	II. čtvrtletí	III. čtvrtletí	IV. čtvrtletí	průměr	I. čtvrtletí	II. čtvrtletí	III. čtvrtletí	IV. čtvrtletí	průměr
Praha	5 511	5 619	5 779	5 760	5 664	5 875	6 039	6 274	6 313	6 120
Benešov	4 164	4 527	4 563	4 603	4 446	4 705	4 992	5 040	5 022	4 920
Beroun	4 853	4 955	5 017	5 135	4 986	4 925	5 097	5 223	5 413	5 155
Kladno	4 475	4 604	4 864	4 954	4 715	5 055	5 129	5 142	5 341	5 165
Kolín	4 513	4 668	4 753	4 707	4 654	4 890	4 884	5 164	5 143	5 019
Kutná Hora	3 822	4 388	4 361	4 220	4 168	4 206	4 646	4 866	4 670	4 560
Mělník	4 490	4 479	4 837	4 762	4 632	4 966	5 197	5 263	5 210	5 157
Mladá Boleslav	4 771	4 893	5 209	5 447	5 076	5 581	5 705	5 820	5 839	5 736
Nymburk	4 461	4 704	4 814	4 983	4 736	4 870	5 061	5 048	4 977	4 983
Praha-východ	5 233	5 297	5 399	5 535	5 364	5 658	5 730	5 957	6 018	5 841
Praha-západ	5 272	5 371	5 488	5 668	5 443	5 547	5 703	6 131	6 141	5 879
Příbram	4 136	4 230	4 270	4 772	4 350	4 449	4 852	4 939	5 148	4 838
Rakovník	4 253	4 461	4 609	4 573	4 467	4 543	4 650	4 711	4 801	4 674
Středočeský kraj	4 467	4 664	4 813	4 898	4 701	4 894	5 112	5 247	5 267	5 123
České Budějovice	4 697	4 769	4 806	4 850	4 777	4 998	5 063	5 114	5 147	5 077
Český Krumlov	4 265	4 437	4 529	4 443	4 395	4 549	4 720	4 812	4 683	4 667
Jindřichův Hradec	4 150	4 047	4 154	4 508	4 217	4 527	4 425	4 450	4 901	4 585
Písek	4 085	4 208	4 261	4 459	4 238	4 445	4 626	4 724	4 738	4 623
Prachatice	4 269	4 340	4 643	4 276	4 364	4 284	4 344	4 689	4 559	4 456
Strakonice	4 140	4 428	4 571	4 754	4 460	4 566	4 688	4 795	4 875	4 725
Tábor	4 486	4 403	4 536	4 654	4 517	4 698	4 920	4 851	4 928	4 844
Jihočeský kraj	4 338	4 429	4 542	4 605	4 467	4 647	4 766	4 842	4 882	4 778
Domažlice	4 559	4 517	4 335	4 417	4 465	4 730	4 569	4 846	4 809	4 738
Klatovy	4 473	4 500	4 614	4 877	4 607	4 887	4 927	5 149	5 302	5 076
Plzeň-město	4 971	5 030	5 072	5 145	5 052	5 175	5 309	5 506	5 683	5 415
Plzeň-jih	4 676	4 737	5 004	5 005	4 851	5 134	5 041	5 172	5 316	5 166
Plzeň-sever	4 534	4 688	4 751	4 837	4 695	4 902	5 063	5 148	5 258	5 084
Rokycany	4 536	4 641	5 011	4 942	4 769	5 032	5 323	5 582	5 359	5 305
Tachov	4 857	4 863	4 775	4 887	4 849	5 198	5 116	5 172	5 265	5 192
Plzeňský kraj	4 692	4 762	4 835	4 925	4 798	5 029	5 105	5 273	5 373	5 192
Cheb	4 239	4 462	4 480	4 403	4 382	4 488	4 483	4 725	4 765	4 610
Karlovy Vary	4 283	4 374	4 574	4 507	4 423	4 686	4 668	4 814	4 783	4 737
Sokolov	4 225	4 205	4 327	4 336	4 273	4 392	4 431	4 770	4 733	4 570
Karlovarský kraj	4 253	4 346	4 469	4 420	4 365	4 533	4 544	4 776	4 763	4 649
Děčín	3 920	4 070	4 197	4 208	4 089	4 264	4 393	4 584	4 523	4 433
Chomutov	4 206	4 351	4 491	4 570	4 388	4 554	4 649	4 797	4 777	4 688
Litoměřice	4 116	4 306	4 468	4 416	4 312	4 379	4 630	4 902	4 826	4 655
Louny	4 222	4 364	4 389	4 507	4 365	4 464	4 635	4 786	4 916	4 686
Most	4 190	4 242	4 344	4 383	4 282	4 494	4 543	4 604	4 655	4 570
Teplice	3 976	4 075	4 091	4 158	4 072	4 279	4 252	4 346	4 442	4 327
Ústí nad Labem	4 461	4 427	4 543	4 619	4 510	4 597	4 700	4 746	4 827	4 712
Ústecký kraj	4 145	4 253	4 352	4 400	4 280	4 421	4 535	4 676	4 699	4 574
Česká Lípa	4 237	4 395	4 444	4 504	4 386	4 581	4 664	4 841	4 767	4 710
Jablonec nad Nisou	4 124	4 274	4 349	4 413	4 293	4 605	4 680	4 775	4 730	4 698
Liberec	4 541	4 657	4 837	4 851	4 720	4 913	5 016	5 208	5 343	5 110
Semily	4 118	4 391	4 454	4 491	4 357	4 481	4 699	4 989	4 804	4 736
Liberecký kraj	4 320	4 478	4 593	4 625	4 500	4 702	4 813	4 990	4 985	4 868
Hradec Králové	4 482	4 556	4 626	4 699	4 587	4 733	4 840	5 099	5 032	4 914
Jičín	3 928	4 231	4 280	4 421	4 203	4 332	4 799	4 809	4 595	4 622
Náchod	4 015	4 395	4 407	4 224	4 240	4 314	4 565	4 883	4 566	4 557
Rychnov nad Kněžnou	4 079	4 160	4 287	4 498	4 245	4 439	4 507	4 639	4 618	4 543
Trutnov	4 178	4 490	4 509	4 481	4 412	4 488	4 595	4 729	4 583	4 591
Královéhradecký kraj	4 178	4 417	4 465	4 484	4 377	4 495	4 680	4 864	4 707	4 674
Chrudim	3 805	4 092	4 185	4 359	4 090	4 079	4 441	4 609	4 575	4 408
Pardubice	4 246	4 494	4 573	4 613	4 471	4 673	4 908	4 987	5 000	4 882
Svitavy	4 050	4 227	4 371	4 388	4 241	4 386	4 522	4 655	4 704	4 561
Ústí nad Orlicí	4 260	4 394	4 461	4 471	4 387	4 551	4 719	4 874	4 712	4 704
Pardubický kraj	4 101	4 326	4 422	4 463	4 312	4 431	4 661	4 793	4 748	4 646



**PRŮMĚRNÁ MĚSÍČNÍ VÝŠE PODPORY V NEZAMĚSTNANOSTI V LETECH 2006 A 2007**

	2006					2007				
	I. čtvrtletí	II. čtvrtletí	III.čtvrtletí	IV. čtvrtletí	průměr	I. čtvrtletí	II. čtvrtletí	III.čtvrtletí	IV. čtvrtletí	průměr
Havlíčkův Brod	4 392	4 409	4 554	4 607	4 489	4 575	4 702	4 862	4 894	4 755
Jihlava	4 728	4 649	4 843	5 140	4 848	4 974	5 012	5 094	5 323	5 101
Pelhřimov	4 186	4 399	4 452	4 471	4 358	4 542	4 700	4 906	4 725	4 702
Třebíč	3 912	4 117	4 212	4 403	4 144	4 278	4 382	4 448	4 688	4 440
Žďár nad Sázavou	4 101	4 223	4 330	4 509	4 274	4 559	4 645	4 771	4 709	4 664
<b>Vysočina</b>	<b>4 213</b>	<b>4 328</b>	<b>4 457</b>	<b>4 625</b>	<b>4 395</b>	<b>4 562</b>	<b>4 674</b>	<b>4 795</b>	<b>4 874</b>	<b>4 719</b>
Blansko	4 014	4 283	4 344	4 428	4 260	4 354	4 514	4 540	4 642	4 509
Brno-město	4 593	4 736	4 883	4 868	4 768	5 004	5 029	5 118	5 184	5 082
Brno-venkov	4 306	4 461	4 423	4 494	4 418	4 555	4 699	4 766	4 817	4 702
Břeclav	4 180	4 339	4 378	4 363	4 302	4 425	4 577	4 758	4 823	4 630
Hodonín	3 929	4 176	4 302	4 273	4 150	4 252	4 404	4 579	4 513	4 425
Vyškov	4 090	4 119	4 402	4 465	4 255	4 527	4 557	4 793	4 730	4 644
Znojmo	3 994	4 176	4 357	4 206	4 155	4 290	4 389	4 554	4 528	4 426
<b>Jihomoravský kraj</b>	<b>4 187</b>	<b>4 395</b>	<b>4 516</b>	<b>4 468</b>	<b>4 379</b>	<b>4 516</b>	<b>4 650</b>	<b>4 779</b>	<b>4 776</b>	<b>4 672</b>
Jeseník	3 924	4 002	4 035	4 202	4 036	4 231	4 190	4 241	4 493	4 298
Olomouc	4 149	4 210	4 315	4 367	4 252	4 407	4 500	4 653	4 646	4 542
Prostějov	3 875	3 987	4 166	4 202	4 041	4 273	4 364	4 460	4 404	4 368
Přerov	4 390	4 303	4 416	4 651	4 438	4 682	4 641	4 695	4 999	4 755
Šumperk	3 983	4 144	4 293	4 318	4 168	4 327	4 461	4 650	4 617	4 500
<b>Olomoucký kraj</b>	<b>4 103</b>	<b>4 169</b>	<b>4 289</b>	<b>4 375</b>	<b>4 224</b>	<b>4 410</b>	<b>4 478</b>	<b>4 601</b>	<b>4 669</b>	<b>4 532</b>
Kroměříž	4 017	4 263	4 453	4 366	4 257	4 434	4 425	4 571	4 582	4 502
Uherské Hradiště	4 032	4 102	4 165	4 262	4 134	4 349	4 448	4 573	4 650	4 495
Vsetín	4 173	4 516	4 547	4 391	4 393	4 407	4 492	4 658	4 509	4 505
Zlín	4 018	4 230	4 385	4 430	4 253	4 432	4 571	4 705	4 679	4 591
<b>Zlínský kraj</b>	<b>4 065</b>	<b>4 293</b>	<b>4 398</b>	<b>4 367</b>	<b>4 267</b>	<b>4 405</b>	<b>4 493</b>	<b>4 636</b>	<b>4 607</b>	<b>4 528</b>
Bruntál	3 862	4 027	4 037	4 268	4 040	4 143	4 199	4 487	4 510	4 323
Frydek-Místek	4 164	4 348	4 438	4 375	4 321	4 391	4 542	4 668	4 677	4 557
Karviná	4 125	4 245	4 460	4 504	4 325	4 551	4 796	4 882	4 881	4 768
Nový Jičín	4 257	4 529	4 657	4 519	4 470	4 514	4 684	4 817	4 790	4 691
Opava	4 114	4 198	4 270	4 367	4 231	4 395	4 527	4 633	4 658	4 541
Ostrava-město	4 330	4 308	4 558	4 609	4 444	4 688	4 828	4 931	4 909	4 833
<b>Moravskoslezský kraj</b>	<b>4 164</b>	<b>4 285</b>	<b>4 437</b>	<b>4 458</b>	<b>4 327</b>	<b>4 485</b>	<b>4 659</b>	<b>4 783</b>	<b>4 768</b>	<b>4 663</b>
<b>Celkem ČR</b>	<b>4 312</b>	<b>4 475</b>	<b>4 602</b>	<b>4 618</b>	<b>4 491</b>	<b>4 647</b>	<b>4 805</b>	<b>4 958</b>	<b>4 945</b>	<b>4 830</b>

Pramen: MPSV



## 4. DŮCHODY

- 4.1 **Počet nově přiznaných důchodů v roce 2007  
podle druhu důchodu, pohlaví a podle krácení pro souběh**
- 4.2 **Průměrná výše nově přiznaných důchodů v roce 2007  
podle druhu důchodu, pohlaví a podle krácení pro souběh**
- 4.3 **Struktura nově přiznaných důchodů v roce 2007**
- 4.4 **Vývoj počtu a průměrné měsíční výše nově přiznaných důchodů v letech 2005 - 2007**
- 4.5 **Důchody vyplácené za prosinec 2007**
- 4.6 **Počet důchodců v prosinci 2007 podle druhu důchodu, pohlaví a krajů**
- 4.7 **Průměrná výše sólo důchodů v prosinci 2007 podle druhu důchodu, pohlaví a krajů**
- 4.8 **Počet důchodců a průměrná výše jejich důchodů u důchodů vyplácených za prosinec let 2002 - 2007**
- 4.9 **Vývoj počtu starobních důchodců a průměrné výše jejich důchodů v prosinci let 2002 - 2007**

### Poznámky:

Statistické sledování údajů o nově přiznaných důchodech je od roku 2002 prováděno podle nové metodiky. Údaje jsou nyní zařazovány podle data, od kterého byl důchod přiznán, zatímco podle staré metodiky byly zařazovány podle data, od kterého započala trvalá výplata důchodu (tato data se mohou lišit i o několik měsíců, přičemž rozdíl závisí na délce řízení o přiznání důchodu a na administrativně technických postupech zpracování žádosti o důchod). Nová metodika přesně odpovídá přiznání důchodu a poskytuje tak objektivnější údaje, neboť např. výše důchodu je ovlivňována redukčními hranicemi, jejichž výše se mění od 1. ledna každého roku.

V této statistické ročence jsou mezi poměrné starobní důchody důsledně zařazovány i starobní důchody podle § 29 písm. b) zákona č. 155/1995 Sb., neboť podmínkami nároku (krátká doba pojištění) těmto důchodům odpovídají.

V tabulce č. 4.6 uvádějící počet důchodců podle krajů, jsou souběhové důchody zatříděny podle druhu přímého důchodu a u pozůstalostních důchodů je uváděn pouze počet samostatně vyplácených důchodů.



**POČET NOVĚ PŘIZNANÝCH DŮCHODŮ V ROCE 2007  
PODLE DRUHU DŮCHODU, POHLAVÍ A PODLE KRÁČENÍ PRO SOUBĚH**

Důchody	Muži		Ženy		Celkem	
	celkem	krácené	celkem	krácené	celkem	krácené
<b>Starobní</b>						
z toho						
k věkové hranici	41 884	41 879	54 893	54 666	96 777	96 545
odložený odhod	22 403	22 401	32 423	32 282	54 826	54 683
celkem po věkové hranici	4 088	4 088	6 651	6 638	10 739	10 726
předčasné dočasné	26 491	26 489	39 074	38 920	65 565	65 409
trvalé	773	773	733	731	1 506	1 504
celkem předčasné	14 620	14 617	15 086	15 015	29 706	29 632
	15 393	15 390	15 819	15 746	31 212	31 136
<b>Poměrné starobní</b>	70	69	195	167	265	236
<b>Starobní + poměrné starobní</b>	41 954	41 948	55 088	54 833	97 042	96 781
<b>Invalidní plné</b>	13 788	13 787	9 566	9 560	23 354	23 347
z toho	337	337	224	224	561	561
z mládí	13 451	13 450	9 342	9 336	22 793	22 786
ostatní						
<b>Invalidní částečné</b>	13 975	13 966	12 957	12 784	26 932	26 750
<b>Vdovské a vdovecké</b>	9 360	1 828	28 846	7 361	38 206	9 189
<b>Sirotčí</b>	2 332	2 322	2 316	2 309	4 648	4 631
<b>Ú H R N E M</b>	<b>81 409</b>	<b>73 851</b>	<b>108 773</b>	<b>86 847</b>	<b>190 182</b>	<b>160 698</b>
						<b>29 484</b>

Poznámka : Podle údajů ČSSZ. Nejsou zahrnuty důchody vyplácené do ciziny.

Kráceními důchody se rozumí důchody krácené na polovinu pro souběh s jiným důchodem (§ 59 zák. č. 155/1995 Sb.).

Odložený odhod = starobní důchody zvýšené za další činnost po dosažení věkové hranice bez pobírání důchodu.

Předčasné dočasné = až o 2 roky před věkovou hranicí přiznané starobní důchody podle § 30 zák. č. 155/1995 Sb.

Předčasné trvalé = až o 3 roky před věkovou hranicí přiznané starobní důchody podle § 31 zák. č. 155/1995 Sb.

Poměrné starobní = starobní důchody přiznané podle § 26 zák.č. 100/88 Sb. a podle § 29 písm. b) zák. č. 155/95 Sb. (krátká doba pojištění).

Invalidní z mládí = invalidní důchody podle § 42 zák. č. 155/1995 Sb.

**PRŮMĚRNÁ VÝŠE NOVĚ PŘIZNANÝCH DŮCHODŮ V ROCE 2007  
PODLE DRUHU DŮCHODU, POHLAVÍ A PODLE KRÁCENÍ PRO SOUBĚH**

v Kč

Důchody	Muži		Ženy		Celkem	
	celkem	krácené	celkem	krácené	celkem	krácené
<b>Starobní</b>						
z toho						
k věkové hranici	10 274	1 550	8 561	1 692	9 303	1 689
odložený odhod	10 717	2 249	8 768	1 714	9 564	1 721
celkem po věkové hranici	13 089		11 086	3 257	11 849	3 257
předčasné dočasné	11 083	2 249	9 162	1 844	9 938	1 849
celkem předčasné	9 570	1 084	7 578	1 683	8 601	1 683
trvalé	8 845	1 084	7 052	1 364	7 934	1 352
celkem předčasné	8 881	1 084	7 077	1 372	7 967	1 361
<b>Poměrné starobní</b>	3 022	538	2 220	534	2 432	534
<b>Starobní + poměrné starobní</b>	10 262	1 381	8 539	1 565	9 284	1 561
<b>Invalidní plné</b>	9 795	385	8 753	1 792	9 368	1 591
z toho z mládí	7 344		7 344		7 344	
ostatní	9 856	385	8 787	1 792	9 418	1 591
<b>Invalidní částečné</b>	5 664	1 834	5 073	1 736	5 379	1 741
<b>Vdovské a vdovecké</b>	2 184	1 517	2 962	2 005	2 772	1 878
<b>Sirotčí</b>	4 483	1 717	4 571	1 152	4 527	1 484
<b>Ú H R N E M</b>	<b>8 299</b>	<b>1 517</b>	<b>6 581</b>	<b>1 997</b>	<b>7 317</b>	<b>1 874</b>

Poznámka : Podle údajů ČSSZ. Nejsou zahrnuty důchody vyplácené do ciziny.

Krácení důchodů se rozumí důchody krácené na polovinu pro souběh s jiným důchodem (§ 59 zák. č. 155/1995 Sb.).

Odložený odhod = starobní důchody zvýšené za další činnost po dosažení věkové hranice bez pobírání důchodu.

Předčasné dočasné = až o 2 roky před věkovou hranicí přiznané starobní důchody podle § 30 zák. č. 155/1995 Sb.

Předčasné trvalé = až o 3 roky před věkovou hranicí přiznané starobní důchody podle § 31 zák. č. 155/1995 Sb.

Poměrné starobní = starobní důchody přiznané podle § 26 zák. č. 100/88 Sb. a podle § 29 písm. b) zák. č. 155/95 Sb. (krátká doba pojištění).

Invalidní z mládí = invalidní důchody podle § 42 zák. č. 155/1995 Sb.

### STRUKTURA NOVĚ PŘIZNANÝCH DŮCHODŮ V ROCE 2007

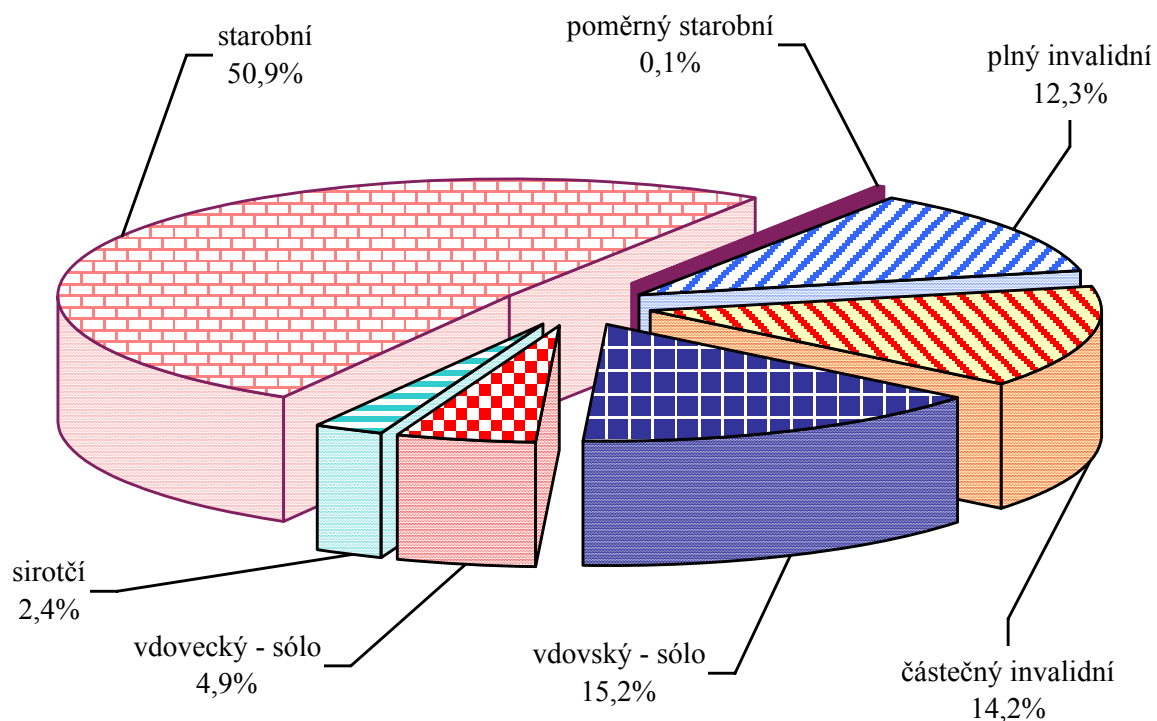

### STRUKTURA NOVĚ PŘIZNANÝCH STAROBNÍCH DŮCHODŮ V ROCE 2007

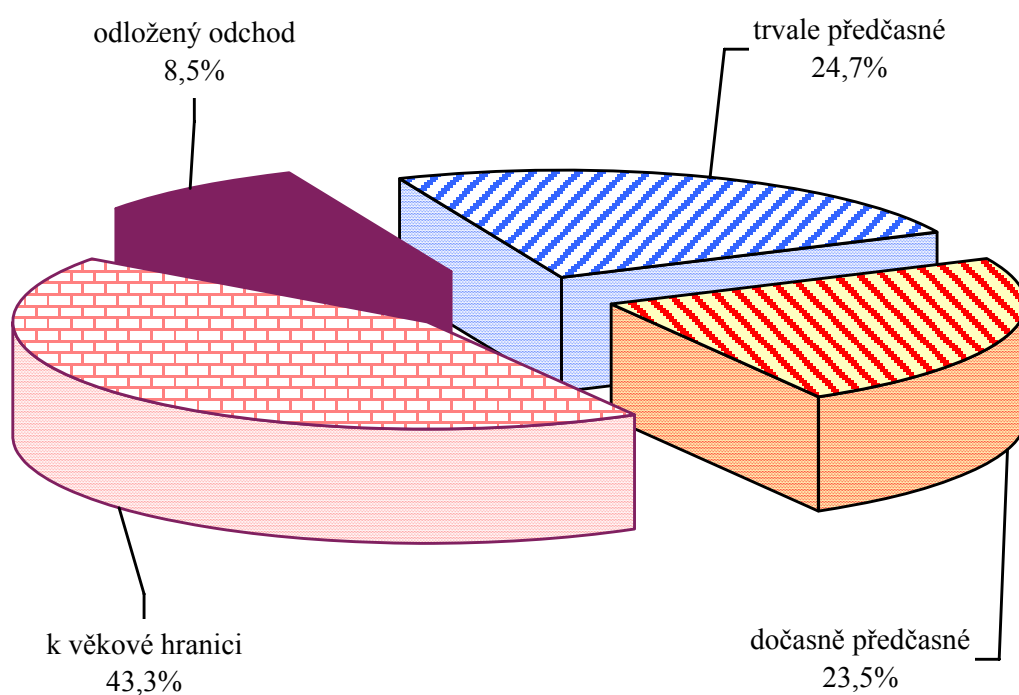

## VÝVOJ POČTU A PRŮMĚRNÉ MĚSÍČNÍ VÝŠE NOVĚ PŘIZNANÝCH DŮCHODŮ V LETECH 2005 - 2007

Důchody	Počet důchodů			Průměrná výše (v Kč)		
	přiznaných v roce			důchodů přiznaných v roce		
	2005	2006	2007	2005	2006	2007
<b>muži a ženy</b>						
<b>Starobní</b>	86 631	97 322	96 777	8 391	8 855	9 321
z toho						
k věkové hranici	43 764	50 403	54 826	8 693	9 201	9 585
odložený odchod	14 378	12 254	10 739	10 306	11 062	11 859
celkem po věkové hranici	58 142	62 657	65 565	9 092	9 565	9 958
předčasné	4 645	6 678	1 506	6 836	7 550	8 610
dočasné						
trvalé	23 844	27 987	29 706	6 984	7 576	7 951
celkem předčasné	28 489	34 665	31 212	6 960	7 571	7 983
<b>Poměrné starobní</b>	282	262	265	2 489	2 526	2 665
<b>Starobní + poměrné starobní</b>	86 913	97 584	97 042	8 376	8 840	9 305
<b>Invalidní plné</b>	23 613	24 207	23 354	8 396	8 950	9 371
z toho						
z mláďí	594	536	561	6 483	6 908	7 344
ostatní	23 019	23 671	22 793	8 446	8 996	9 420
<b>Invalidní částečné</b>	22 571	24 718	26 932	4 809	5 137	5 404
<b>Vdovské a vdovecké</b>	38 708	36 956	38 206	4 961	5 245	5 594
<b>Sírotčí</b>	5 243	4 878	4 648	4 050	4 296	4 538
<b>Ú H R N E M</b>	<b>177 048</b>	<b>188 343</b>	<b>190 182</b>	<b>7 458</b>	<b>7 945</b>	<b>8 315</b>
<b>muži</b>						
<b>Starobní</b>	39 613	44 794	41 884	9 277	9 706	10 275
z toho						
k věkové hranici	21 893	23 182	22 403	9 537	10 159	10 718
odložený odchod	5 419	4 759	4 088	11 483	12 179	13 089
celkem po věkové hranici	27 312	27 941	26 491	9 923	10 503	11 084
předčasné	1 866	3 458	773	7 857	8 341	9 570
dočasné						
trvalé	10 435	13 395	14 620	7 838	8 396	8 846
celkem předčasné	12 301	16 853	15 393	7 841	8 385	8 883
<b>Poměrné starobní</b>	52	54	70	2 591	2 760	3 058
<b>Starobní + poměrné starobní</b>	39 665	44 848	41 954	9 268	9 698	10 263
<b>Invalidní plné</b>	14 074	14 567	13 788	8 799	9 372	9 795
z toho						
z mláďí	363	312	337	6 485	6 915	7 344
ostatní	13 711	14 255	13 451	8 860	9 426	9 857
<b>Invalidní částečné</b>	11 713	13 106	13 975	5 067	5 396	5 666
<b>Vdovecké</b>	9 466	9 128	9 360	4 350	4 623	4 934
<b>Sírotčí</b>	2 637	2 450	2 332	4 022	4 270	4 495
<b>Ú H R N E M</b>	<b>77 555</b>	<b>84 099</b>	<b>81 409</b>	<b>8 134</b>	<b>8 605</b>	<b>8 993</b>
<b>ženy</b>						
<b>Starobní</b>	47 018	52 528	54 893	7 642	8 126	8 590
z toho						
k věkové hranici	21 871	27 221	32 423	7 845	8 382	8 798
odložený odchod	8 959	7 495	6 651	9 592	10 351	11 102
celkem po věkové hranici	30 830	34 716	39 074	8 353	8 807	9 191
předčasné	2 779	3 220	733	6 148	6 698	7 595
dočasné						
trvalé	13 409	14 592	15 086	6 315	6 818	7 079
celkem předčasné	16 188	17 812	15 819	6 287	6 796	7 103
<b>Poměrné starobní</b>	230	208	195	2 459	2 456	2 503
<b>Starobní + poměrné starobní</b>	47 248	52 736	55 088	7 623	8 107	8 571
<b>Invalidní plné</b>	9 539	9 640	9 566	7 802	8 311	8 758
z toho						
z mláďí	231	224	224	6 481	6 898	7 344
ostatní	9 308	9 416	9 342	7 835	8 345	8 792
<b>Invalidní částečné</b>	10 858	11 612	12 957	4 527	4 842	5 118
<b>Vdovské</b>	29 242	27 828	28 846	5 119	5 407	5 758
<b>Sírotčí</b>	2 606	2 428	2 316	4 078	4 322	4 581
<b>Ú H R N E M</b>	<b>99 493</b>	<b>104 244</b>	<b>108 773</b>	<b>6 848</b>	<b>7 335</b>	<b>7 739</b>

Poznámka : Podle údajů ČSSZ. Nejsou zahrnuty důchody vyplácené do ciziny.

Uvedena průměrná výše nekrácených důchodů



## DŮCHODY VYPLÁCENÉ ZA PROSINEC 2007

Druh důchodu	Starobní			Poměrný starobní	Invalidní		Vdovský a vdovecký	Sirotčí	ÚHRNEM	
	celkem	nekrácený	trvale krácený		dočasně krácený	plný				částečný
<b>počet důchodců</b>										
sólo	635 097	507 809	122 110	5 178	1 432	185 094	109 284	7 635	22 140	960 682
muži	813 447	639 910	169 071	4 466	5 494	148 351	89 392	46 560	27 275	1 130 519
ženy	1 448 544	1 147 719	291 181	9 644	6 926	333 445	198 676	54 195	49 415	2 091 201
celkem	75 034	68 856	5 959	219	55	8 650	725			84 464
s V	487 703	460 823	26 123	757	10 603	41 818	3 372			543 496
muži	562 737	529 679	32 082	976	10 658	50 468	4 097			627 960
ženy	710 131	576 665	128 069	5 397	1 487	193 744	110 009	7 635	22 140	1 045 146
celkem	1 301 150	1 100 733	195 194	5 223	16 097	190 169	92 764	46 560	27 275	1 674 015
celkem	2 011 281	1 677 398	323 263	10 620	17 584	383 913	202 773	54 195	49 415	2 719 161

## průměrná výše důchodu

sólo	9 796	10 077	8 687	8 503	3 664	9 094	5 457	4 668	4 254	8 990
muži	7 952	8 217	6 985	6 652	4 080	7 750	4 800	5 875	4 298	7 484
ženy	8 761	9 040	7 699	7 646	3 994	8 496	5 161	5 705	4 278	8 176
celkem	10 951	11 025	10 136	9 752	5 834	10 875	7 196			10 907
s V	9 746	9 787	9 054	8 668	7 876	9 446	7 238			9 671
muži	9 907	9 948	9 255	8 911	7 865	9 691	7 231			9 837
ženy	9 918	10 190	8 754	8 554	3 744	9 174	5 468	4 668	4 254	9 145
celkem	8 625	8 874	7 262	6 944	6 580	8 123	4 889	5 875	4 298	8 194
celkem	9 081	9 327	7 853	7 762	6 340	8 653	5 203	5 705	4 278	8 560

## průměrný věk důchodců

sólo	69	71	64	62	72	55	49	52	16	63
muži	66	67	60	58	76	54	47	58	17	61
ženy	67	69	62	60	75	55	48	57	17	62
celkem	76	77	65	63	78	70	57			75
s V	74	75	61	60	82	71	58			74
muži	74	75	62	61	82	71	58			74
ženy	70	72	64	62	73	56	49	52	16	64
celkem	69	70	60	58	80	58	47	58	17	65
celkem	69	71	62	60	79	57	48	57	17	65

Poznámky:

Podle údajů ČSSZ. Nejsou zahrnuty důchody vyplácené do ciziny.

Sólo = důchod vyplácen samostatně (bez současně vypláceného pozůstalostního důchodu).

s V = důchod je vyplácen spolu s pozůstalostním důchodem (uváděn úhrn výše obou důchodů).

Trvale krácený = až 3 roky před věkovou hranicí příznakový starobní důchod podle § 31 zák. č. 155/1995 Sb.

Dočasně krácený = až 2 roky před věkovou hranicí příznakový starobní důchod podle § 30 zák. č. 155/1995 Sb.

Nekrácený = starobní důchod příznakový po dosažení důchodového věku.

Poměrný starobní = starobní důchody priznané podle § 26 zák.č. 100/88 Sb. a podle § 29 písm. b) zák. č. 155/95 Sb. (krátká doba pojištění).

## POČET DŮCHODCŮ V PROSINCI 2007 PODLE DRUHU DŮCHODU, POHLAVÍ A KRAJŮ

Důchodci pobírající důchod		Starobní				Poměrný starobní	Invalidní		Vdovský a vdovecký	Sirotčí	ÚHRNEM
Kraj	pohlaví	celkem	nekrácený	trvale krácený	dočasně krácený		plný	částečný			
Praha	muži	83 584	74 570	8 682	332	548	15 113	6 462	904	2 247	108 858
	ženy	158 152	142 823	15 084	245	2 330	18 252	6 264	5 235	2 744	192 977
	celkem	241 736	217 393	23 766	577	2 878	33 365	12 726	6 139	4 991	301 835
Středočeský	muži	80 464	67 347	12 566	551	146	22 869	11 717	860	2 278	118 334
	ženy	143 911	124 038	19 303	570	1 755	22 598	10 317	5 284	2 805	186 670
	celkem	224 375	191 385	31 869	1 121	1 901	45 467	22 034	6 144	5 083	305 004
Jihočeský	muži	42 191	34 343	7 537	311	71	11 671	6 878	467	1 385	62 663
	ženy	78 435	66 633	11 450	352	532	11 951	6 513	2 316	1 601	101 348
	celkem	120 626	100 976	18 987	663	603	23 622	13 391	2 783	2 986	164 011
Plzeňský	muži	40 578	31 217	9 135	226	59	10 113	5 099	394	1 003	57 246
	ženy	71 384	58 503	12 627	254	837	10 439	4 571	2 334	1 330	90 895
	celkem	111 962	89 720	21 762	480	896	20 552	9 670	2 728	2 333	148 141
Karlovarský	muži	19 996	15 975	3 856	165	76	4 258	2 858	244	702	28 134
	ženy	36 878	30 584	6 161	133	343	4 320	2 233	1 249	736	45 759
	celkem	56 874	46 559	10 017	298	419	8 578	5 091	1 493	1 438	73 893
Ústecký	muži	53 515	42 088	10 879	548	80	16 016	10 166	631	2 012	82 420
	ženy	99 643	81 924	17 186	533	990	14 822	8 742	3 974	2 362	130 533
	celkem	153 158	124 012	28 065	1 081	1 070	30 838	18 908	4 605	4 374	212 953
Liberecký	muži	27 956	23 455	4 284	217	53	8 642	4 540	346	984	42 521
	ženy	53 352	45 982	7 137	233	234	9 044	4 378	1 637	1 205	69 850
	celkem	81 308	69 437	11 421	450	287	17 686	8 918	1 983	2 189	112 371
Královéhradecký	muži	38 820	31 875	6 651	294	43	11 914	6 039	395	1 146	58 357
	ženy	73 036	62 158	10 573	305	407	11 459	5 284	1 865	1 371	93 422
	celkem	111 856	94 033	17 224	599	450	23 373	11 323	2 260	2 517	151 779
Pardubický	muži	36 260	28 124	7 825	311	33	9 983	5 413	377	1 052	53 118
	ženy	66 111	54 555	11 245	311	318	9 484	5 247	1 871	1 316	84 347
	celkem	102 371	82 679	19 070	622	351	19 467	10 660	2 248	2 368	137 465
Vysočina	muži	37 601	28 060	9 304	237	31	10 485	5 228	322	1 026	54 693
	ženy	66 266	53 604	12 423	239	366	9 658	4 566	1 813	1 322	83 991
	celkem	103 867	81 664	21 727	476	397	20 143	9 794	2 135	2 348	138 684
Jihomoravský	muži	79 339	64 428	14 096	815	155	21 036	14 756	826	2 349	118 461
	ženy	147 205	126 366	20 064	775	1 972	20 975	13 241	5 147	2 975	191 515
	celkem	226 544	190 794	34 160	1 590	2 127	42 011	27 997	5 973	5 324	309 976
Olomoucký	muži	43 999	35 015	8 576	408	60	11 507	6 614	483	1 417	64 080
	ženy	82 721	70 048	12 298	375	825	11 314	5 336	2 555	1 738	104 489
	celkem	126 720	105 063	20 874	783	885	22 821	11 950	3 038	3 155	168 569
Zlínský	muži	40 995	32 691	7 987	317	58	11 947	7 192	450	1 436	62 078
	ženy	76 626	65 030	11 272	324	786	11 300	5 804	2 727	1 832	99 075
	celkem	117 621	97 721	19 259	641	844	23 247	12 996	3 177	3 268	161 153
Moravskoslezský	muži	84 833	67 477	16 691	665	74	28 190	17 047	936	3 103	134 183
	ženy	147 430	118 485	28 371	574	4 402	24 553	10 268	8 553	3 938	199 144
	celkem	232 263	185 962	45 062	1 239	4 476	52 743	27 315	9 489	7 041	333 327
Česká republika	muži	710 131	576 665	128 069	5 397	1 487	193 744	110 009	7 635	22 140	1 045 146
	ženy	1 301 150	1 100 733	195 194	5 223	16 097	190 169	92 764	46 560	27 275	1 674 015
	celkem	2 011 281	1 677 398	323 263	10 620	17 584	383 913	202 773	54 195	49 415	2 719 161

Poznámky:

Podle údajů ČSSZ. Nejsou zahrnuti důchodci vyplácené do ciziny.

Trvale krácený = až 3 roky před věkovou hranicí přiznaný starobní důchod podle § 31 zák. č. 155/1995 Sb.

Dočasně krácený = až 2 roky před věkovou hranicí přiznaný starobní důchod podle § 30 zák. č. 155/1995 Sb.

Nekrácený = starobní důchod přiznaný po dosažení důchodového věku.

Poměrný starobní = starobní důchod přiznaný podle § 26 zák. č. 100/88 Sb. a podle § 29 písm. b) zák. č. 155/95 Sb. (krátká doba pojištění).

## PRŮMĚRNÁ VÝŠE SÓLO DŮCHODŮ V PROSINCI 2007 PODLE DRUHU DŮCHODU, POHLAVÍ A KRAJŮ

v Kč

Kraj	Důchodci pobírající důchod pohlaví	Starobní				Poměrný starobní	Invalidní		Vdovský a vdovecký	Sirotčí	ÚHRNEM
		celkem	nekrácený	trvale krácený	dočasně krácený		plný	částečný			
Praha	muži	10 386	10 611	8 653	8 517	3 710	8 863	5 268	4 809	4 318	9 613
	ženy	8 693	8 908	7 250	6 791	4 062	7 986	4 867	5 920	4 390	8 211
	celkem	9 403	9 629	7 791	7 817	3 943	8 422	5 074	5 756	4 358	8 810
Středočeský	muži	9 837	10 073	8 728	8 592	3 606	9 201	5 456	4 640	4 261	9 073
	ženy	7 909	8 142	6 953	6 559	4 175	7 724	4 785	5 864	4 289	7 445
	celkem	8 779	9 025	7 701	7 627	4 059	8 551	5 148	5 693	4 276	8 208
Jihočeský	muži	9 547	9 752	8 731	8 483	3 839	8 984	5 373	4 717	4 275	8 767
	ženy	7 937	8 156	7 146	6 785	4 216	7 818	4 848	5 668	4 303	7 459
	celkem	8 643	8 863	7 809	7 627	4 121	8 457	5 122	5 509	4 290	8 059
Plzeňský	muži	9 717	10 002	8 850	8 661	3 425	9 019	5 369	4 652	4 240	9 015
	ženy	7 914	8 179	7 136	6 893	3 968	7 786	4 816	5 778	4 261	7 491
	celkem	8 724	9 002	7 894	7 781	3 875	8 456	5 111	5 615	4 252	8 197
Karlovarský	muži	9 691	10 019	8 496	7 988	3 541	8 933	5 326	4 658	4 151	8 876
	ženy	7 827	8 121	6 850	6 395	4 063	7 644	4 721	5 757	4 239	7 414
	celkem	8 625	8 945	7 514	7 316	3 892	8 348	5 067	5 577	4 196	8 072
Ústecký	muži	9 828	10 176	8 657	8 410	3 579	8 982	5 345	4 589	4 135	8 859
	ženy	7 841	8 162	6 861	6 578	4 186	7 720	4 749	5 878	4 206	7 336
	celkem	8 701	9 045	7 597	7 555	4 073	8 436	5 074	5 701	4 173	8 036
Liberecký	muži	9 614	9 833	8 573	8 326	3 510	9 062	5 355	4 697	4 198	8 817
	ženy	7 991	8 205	7 090	6 638	4 151	7 822	4 765	5 615	4 262	7 501
	celkem	8 678	8 903	7 677	7 495	3 902	8 486	5 069	5 455	4 233	8 090
Královéhradecký	muži	9 536	9 741	8 684	8 453	3 518	9 064	5 417	4 635	4 211	8 818
	ženy	7 946	8 168	7 115	6 759	4 305	7 790	4 834	5 662	4 250	7 517
	celkem	8 631	8 853	7 755	7 650	4 135	8 493	5 149	5 483	4 233	8 112
Pardubický	muži	9 468	9 718	8 690	8 399	3 826	8 938	5 400	4 635	4 253	8 761
	ženy	7 822	8 071	7 068	6 747	4 420	7 794	4 833	5 669	4 276	7 391
	celkem	8 550	8 803	7 770	7 617	4 270	8 428	5 124	5 496	4 266	8 024
Vysočina	muži	9 367	9 631	8 655	8 804	3 836	9 047	5 465	4 704	4 296	8 761
	ženy	7 761	8 039	7 029	6 843	4 060	7 821	4 859	5 706	4 304	7 380
	celkem	8 491	8 765	7 763	7 853	4 012	8 522	5 186	5 555	4 300	8 037
Jihomoravský	muži	9 655	9 927	8 573	8 422	3 586	8 978	5 370	4 591	4 181	8 791
	ženy	7 899	8 137	6 933	6 628	4 305	7 703	4 793	5 789	4 248	7 383
	celkem	8 665	8 916	7 648	7 591	4 172	8 405	5 101	5 623	4 219	8 026
Olomoucký	muži	9 444	9 704	8 526	8 237	3 934	8 778	5 346	4 697	4 208	8 693
	ženy	7 792	8 038	6 889	6 691	4 322	7 697	4 788	5 688	4 264	7 381
	celkem	8 507	8 757	7 600	7 541	4 252	8 298	5 100	5 530	4 239	7 981
Zlínský	muži	9 510	9 749	8 650	8 428	3 501	8 964	5 449	4 763	4 301	8 719
	ženy	7 796	8 010	7 023	6 772	4 263	7 740	4 857	5 717	4 335	7 347
	celkem	8 550	8 774	7 738	7 641	4 114	8 429	5 190	5 582	4 320	7 984
Moravskoslezský	muži	10 300	10 694	8 872	8 902	3 794	9 668	5 857	4 607	4 373	9 364
	ženy	7 646	7 970	6 769	6 361	3 804	7 552	4 731	6 286	4 387	7 201
	celkem	8 846	9 246	7 600	7 830	3 804	8 805	5 445	6 121	4 381	8 238
	muži	9 796	10 077	8 687	8 503	3 664	9 094	5 457	4 668	4 254	8 990
	ženy	7 952	8 217	6 985	6 652	4 080	7 750	4 800	5 875	4 298	7 484
	celkem	8 761	9 040	7 699	7 646	3 994	8 496	5 161	5 705	4 278	8 176

Poznámky:

Podle údajů ČSSZ. Nejsou zahrnuty důchody vyplácené do ciziny.

Sólo = důchod vyplácen samostatně (bez současně vypláceného pozůstalostního důchodu).

Trvale krácený = až 3 roky před věkovou hranicí přiznaný starobní důchod podle § 31 zák. č. 155/1995 Sb.

Dočasně krácený = až 2 roky před věkovou hranicí přiznaný starobní důchod podle § 30 zák. č. 155/1995 Sb.

Nekrácený = starobní důchod přiznaný po dosažení důchodového věku.

Poměrný starobní = starobní důchody přiznané podle § 26 zák. č. 100/88 Sb. a podle § 29 písm. b) zák. č. 155/95 Sb. (krátká doba pojištění).

**POČET DŮCHODCŮ A PRŮMĚRNÁ VÝŠE JEJICH DŮCHODŮ  
U DŮCHODŮ VYPLÁCENÝCH ZA PROSINEC V LETECH 2002 - 2007**

Druh důchodu	Počet důchodců						Průměrná měsíční výše důchodu v Kč					
	2002	2003	2004	2005	2006	2007	2002	2003	2004	2005	2006	2007
Starobní	sólo	1 333 029	1 339 882	1 368 640	1 385 925	1 416 730	1 448 544	7 083	7 280	7 755	8 200	8 761
	v souběhu	550 285	551 695	555 088	556 154	559 963	562 737	8 008	8 208	8 709	9 248	9 907
	celkem	1 883 314	1 891 577	1 923 728	1 942 079	1 976 693	2 011 281	7 098	7 353	7 548	8 028	8 497
Poměrný starobní	sólo	8 960	8 407	7 996	7 599	7 255	6 926	3 699	3 666	3 775	3 859	3 994
	v souběhu	15 556	14 235	13 191	12 192	11 402	10 658	6 600	6 703	7 048	7 421	7 865
	celkem	24 516	22 642	21 187	19 791	18 657	17 584	5 523	5 557	5 791	6 036	6 340
Invalidní plný	sólo	326 224	328 598	332 383	333 873	334 746	333 445	6 911	7 088	7 537	7 962	8 496
	v souběhu	52 209	51 818	51 820	51 276	51 018	50 468	7 829	8 030	8 523	9 047	9 691
	celkem	378 433	380 416	384 203	385 149	385 764	383 913	7 037	7 215	7 668	8 106	8 653
Invalidní částečný	sólo	162 504	169 675	175 251	180 955	190 284	198 676	4 243	4 315	4 584	4 847	5 161
	v souběhu	3 901	3 894	3 922	3 951	4 007	4 097	5 958	6 066	6 407	6 800	7 231
	celkem	166 405	173 569	179 173	184 906	194 291	202 773	4 281	4 353	4 624	4 887	5 203
Vdovský resp. vdovecký	sólo	70 729	67 438	63 374	60 632	57 411	54 195	4 830	4 889	5 143	5 385	5 705
	v souběhu	621 951	621 642	624 021	623 573	626 390	627 960	7 947	8 148	8 647	9 183	9 837
	celkem	692 680	689 080	687 395	684 205	683 801	682 155	7 642	7 848	8 336	8 864	9 509
Siroťáci	54 401	55 202	54 020	52 543	50 968	49 415	3 327	3 440	3 780	3 998	4 278	
<b>Ú h r n e m <sup>x)</sup></b>	<b>2 577 798</b>	<b>2 590 844</b>	<b>2 625 685</b>	<b>2 645 100</b>	<b>2 683 784</b>	<b>2 719 161</b>	<b>6 703</b>	<b>6 936</b>	<b>7 118</b>	<b>7 570</b>	<b>8 010</b>	<b>8 560</b>

Poznámky: Podle údajů ČSSZ. Nejsou zahrnuty důchody vyplácené do ciziny.

Poměrný starobní = starobní důchody přiznané podle § 26 zák.č. 100/88 Sb. a podle § 29 písm. b) zák. č. 155/95 Sb. (krátká doba pojištění).

Sólo = důchod vyplácen samostatně (bez současně vypláceného pozůstalostního důchodu).

V souběhu = důchod je vyplácen spolu s pozůstalostním důchodem (uváděn úhm výše obou důchodů).

x) součet sólo důchodů, důchodů sirotčích a všech souběhových důchodů (položka "Vdovský resp. vdovecký - v souběhu")

## VÝVOJ POČTU STAROBNÍCH DŮCHODCŮ A PRŮMĚRNÉ VÝŠE JEJICH DŮCHODŮ V PROSINCI LET 2002 - 2007

Rok	Počet starobních důchodců				Průměrná výše sólo důchodů v Kč			
	celkem	nekrácený	krácený trvale	krácený dočasně	celkem	nekrácený	krácený trvale	krácený dočasně
<b>celkem</b>								
2002	1 883 314	1 659 163	210 960	13 191	6 841	6 949	6 272	5 896
2003	1 891 577	1 639 500	225 933	26 144	7 083	7 226	6 432	6 122
2004	1 923 728	1 648 673	250 683	24 372	7 280	7 454	6 537	6 191
2005	1 942 079	1 656 890	270 892	14 297	7 755	7 953	6 914	6 536
2006	1 976 693	1 667 628	295 328	13 737	8 200	8 437	7 241	7 091
2007	2 011 281	1 677 398	323 263	10 620	8 761	9 040	7 699	7 646
<b>muži</b>								
2002	656 217	568 327	82 034	5 856	7 627	7 731	7 044	6 625
2003	657 771	559 274	87 433	11 064	7 909	8 044	7 241	6 934
2004	669 969	563 112	96 641	10 216	8 141	8 306	7 379	7 020
2005	679 071	568 237	104 780	6 054	8 671	8 860	7 802	7 406
2006	694 678	572 642	115 531	6 505	9 168	9 401	8 170	7 932
2007	710 131	576 665	128 069	5 397	9 796	10 077	8 687	8 503
<b>ženy</b>								
2002	1 227 097	1 090 836	128 926	7 335	6 221	6 319	5 744	5 255
2003	1 233 806	1 080 226	138 500	15 080	6 438	6 571	5 879	5 479
2004	1 253 759	1 085 561	154 042	14 156	6 610	6 774	5 963	5 545
2005	1 263 008	1 088 653	166 112	8 243	7 042	7 227	6 302	5 839
2006	1 282 015	1 094 986	179 797	7 232	7 444	7 668	6 586	6 259
2007	1 301 150	1 100 733	195 194	5 223	7 952	8 217	6 985	6 652

Poznámky:

Podle údajů ČSSZ. Nejsou zahrnuti důchody vyplácené do ciziny.

Sólo = důchod vyplácen samostatně (bez současně vypláceného pozůstalostního důchodu).

Trvale krácený = až 3 roky před věkovou hranicí příznany starobní důchod podle § 31 zák. č. 155/1995 Sb.

Dočasně krácený = až 2 roky před věkovou hranicí příznany starobní důchod podle § 30 zák. č. 155/1995 Sb.

Nekrácený = starobní důchod příznany po dosažení důchodového věku.



## **5. PÉČE O STARÉ OBČANY, OBČANY TĚŽCE ZDRAVOTNĚ POSTIŽENÉ A DALŠÍ OBČANY NEPOSUZOVANÉ SPOLEČNĚ S NEZAOPATŘENÝMI DĚTMI**

- 5.1.1** Výše příjmu na úhradách za sociální službu v roce 2007
- 5.1.2** Výdaje na sociální službu v roce 2007
- 5.1.3** Počet sociálně potřebných osob, kterým byla poskytnutá sociální služba v roce 2007
- 5.1.4** Počet obcí v nichž je poskytována uvedená sociální služba v roce 2007
- 5.1.5** Struktura zaměstnanců v přímé péči – sociálních pracovníků, pracovníků v sociálních službách a zdravotnických pracovníků
- 5.2** Evidence o držitelích průkazek - TP, ZTP, ZTP/P za rok 2007
- 5.3** Pečovatelská služba – pracovníci pečovatelské služby a počet neuspokojených žadatelů za rok 2007
- 5.4** Pečovatelská služba - celkové příjmy a výdaje pečovatelské služby pro rodiny s dětmi v roce 2007
- 5.7** Příspěvek při péči o osobu blízkou a příspěvek na péči za rok 2007
- 5.9** Opakující se peněžité dávky podmíněné zdravotním stavem - pomůcky, byt, garáž, krmivo za rok 2007
- 5.9.A** Průměrné opakující se peněžité dávky podmíněné zdravotním stavem - pomůcky, byt, garáž, krmivo za rok 2007
- 5.10.1** Jednorázový peněžitý příspěvek podmíněný zdravotním stavem - motorová vozidla za rok 2007
- 5.10.2** Jednorázový peněžitý příspěvek podmíněný zdravotním stavem - byt, individuální doprava, pomůcky za rok 2007
- 5.10.3** Jednorázový peněžitý příspěvek podmíněný zdravotním stavem - provoz motorového vozidla za rok 2007

Poznámka:

Od ledna 2007 došlo k podstatným změnám v oblasti péče o staré občany, těžce zdravotně postižené občany a jednotlivce, což znamenalo i výraznou změnu ve statistických informacích v rezortní statistice. Z nových, nebo jinak seřazených dat vznikly nové tabulky 5.1.1, 5.1.2, 5.1.3, 5.1.4, 5.1.5 a 5.4. Další tabulky byly doplněny o nové údaje, nebo byly přejmenovány: Tabulka 5.3 “Pečovatelská služba – pracovníci pečovatelské služby za rok 2007“ byla doplněna o „počet neuspokojených žadatelů“. Tabulka 5.6 “Evidence o držitelích průkazek - TP, ZTP, ZTP/P za rok ...“ byla přejmenována a přečíslována na tabulku 5.2 “Evidence o držitelích průkazek - TP, ZTP, ZTP/P za rok ...“.

Některé údaje v rezortní statistice se přestaly od roku 2007 sledovat a z tohoto důvodu některé tabulky již nebylo možné vypracovat. Jde o do loňska vyhotovované tabulky 5.5 “Služby pro staré občany,“ 5.7.A “Průměrné dávky pro staré občany, těžce zdravotně postižené občany, opakující se příspěvek podmíněný sociální potřebností,“ 5.8 “Jednorázový peněžitý příspěvek, věcná pomoc - podmíněný sociální potřebností,“ 5.12 “Peněžitý příspěvek na telefon, bezúročné půjčky, dávky sociální péče poskytnuté z důvodu soc. hospitalizace,“ 5.13 “ÚSP - počet čekatelů na umístění,“ 5.14 “Počet čekatelů na umístění v ústavech sociální péče,“ 5.15 „Příjemci opakujících se dávek sociální péče podmíněných sociální potřebností - staří a těžce postižení občané za 4. čtvrtletí,“ 5.16 “Příjemci opakujících se dávek sociální péče podmíněných sociální potřebností - občané v evidenci úřadů práce za 4. čtvrtletí,“ 5.17 “Příjemci opakujících se dávek sociální péče podmíněných sociální potřebností za 4. čtvrtletí,“ 5.18 “Rodinné, manželské a předmanželské poradny“ a tabulka 5.19 “Pečovatelská služba pro rodiny s dětmi.“





**VÝŠE PŘÍJMU NA ÚHRADÁCH ZA SOCIÁLNÍ SLUŽBU V ROCE 2007**

(V10-01 odd. I.B)

v tis. Kč

Územní jednotka	Péčovatelská služba	Osobní asistence	Tišňová péče	Průvodcovské a předčitatelské služby	Podpora samostatného bydlení	Odelehčovací služby	Centra denních služeb	Denní stacionáře
<b>Hlavní město Praha</b>	<b>64 605</b>	<b>556</b>	<b>355</b>	<b>0</b>	<b>0</b>	<b>18 672</b>	<b>10</b>	<b>383</b>
Benešov	2 038	0	0	0	0	0	0	0
Beroun	1 655	0	0	0	0	0	22	0
Kladno	9 920	31	0	0	749	1 069	247	1 479
Kolín	1 973	0	0	0	0	161	0	45
Kutná Hora	2 642	0	255	0	0	81	78	172
Mělník	3 657	85	0	0	0	16	0	259
Mladá Boleslav	2 969	349	0	0	137	143	0	2 947
Nymburk	950	0	0	0	0	0	0	550
Praha-východ	1 085	0	0	0	0	0	0	0
Praha-západ	1 098	0	0	0	0	627	0	0
Příbram	3 880	3 688	0	0	0	0	0	83
Rakovník	1 896	0	0	0	0	15	226	308
<b>Středočeský kraj</b>	<b>33 763</b>	<b>4 153</b>	<b>255</b>	<b>0</b>	<b>886</b>	<b>2 112</b>	<b>573</b>	<b>5 843</b>
České Budějovice	5 802	382	159	0	0	50	35	371
Český Krumlov	824	0	30	0	0	199	0	0
Jindřichův Hradec	2 458	0	0	0	0	0	0	0
Písek	2 921	0	0	0	0	0	0	0
Prachatice	4 206	0	0	0	0	127	0	0
Strakonice	1 366	0	0	0	0	0	0	0
Tábor	6 545	0	0	0	0	541	0	165
<b>Jihočeský kraj</b>	<b>24 122</b>	<b>382</b>	<b>189</b>	<b>0</b>	<b>0</b>	<b>917</b>	<b>35</b>	<b>536</b>
Domažlice	1 558	0	0	0	0	0	0	6
Klatovy	4 205	489	0	0	0	259	29	274
Pízeň-město	17 249	293	55	22	0	1 983	1 960	963
Pízeň-jih	3 494	0	0	0	0	91	684	305
Pízeň-sever	3 166	0	0	0	0	34	0	35
Rokycany	720	967	0	0	0	0	0	0
Tachov	2 556	0	0	0	0	0	0	120
<b>Pízeňský kraj</b>	<b>32 948</b>	<b>1 749</b>	<b>55</b>	<b>22</b>	<b>0</b>	<b>2 367</b>	<b>2 673</b>	<b>1 703</b>
Cheb	1 827	195	0	0	0	6	120	433
Karlovy Vary	1 428	426	0	21	0	0	0	304
Sokolov	906	194	0	0	0	0	0	90
<b>Karlovarský kraj</b>	<b>4 161</b>	<b>815</b>	<b>0</b>	<b>21</b>	<b>0</b>	<b>6</b>	<b>120</b>	<b>827</b>

**VÝŠE PŘÍJMŮ NA ÚHRADÁCH ZA SOCIÁLNÍ SLUŽBU V ROCE 2007**

(V10-01 odd. I.B)

Územní jednotka	Péčovatelská služba	Osobní asistence	Tišňová péče	Průvodcovské a předčitatelské služby	Podpora samostatného bydlení	Odehnovací služby	Centra denních služeb	Denní stacionáře	v tis. Kč
Děčín	9 311	0	0	0	0	0	0	0	0
Chomutov	15 242	81	0	0	0	0	0	493	0
Litoměřice	2 072	0	0	0	0	0	0	134	0
Louny	1 139	702	0	0	0	0	0	0	0
Most	1 173	0	0	0	0	0	0	138	0
Teplice	2 754	0	0	0	0	0	0	0	0
Ústí nad Labem	1 668	0	32	0	0	0	0	0	0
<b>Ústecký kraj</b>	<b>33 359</b>	<b>783</b>	<b>32</b>	<b>0</b>	<b>0</b>	<b>0</b>	<b>0</b>	<b>0</b>	<b>765</b>
Česká Lípa	1 821	0	0	0	0	0	0	0	10
Jablonec nad Nisou	1 566	0	0	0	0	0	0	0	0
Liberec	4 174	0	0	0	0	94	0	0	0
Semily	1 920	0	0	0	0	108	54	267	0
<b>Liberecký kraj</b>	<b>9 481</b>	<b>0</b>	<b>0</b>	<b>0</b>	<b>0</b>	<b>202</b>	<b>54</b>	<b>277</b>	<b>0</b>
Hradec Králové	377	0	0	0	0	940	77	0	0
Jičín	3 034	115	0	0	0	392	0	0	0
Náchod	7 081	290	0	0	0	806	136	331	0
Rychnov nad Kněžnou	4 883	0	0	0	0	0	0	382	0
Trutnov	5 350	470	0	0	0	0	406	708	0
<b>Královéhradecký kraj</b>	<b>20 725</b>	<b>875</b>	<b>0</b>	<b>0</b>	<b>0</b>	<b>2 138</b>	<b>619</b>	<b>1 421</b>	<b>0</b>
Chrudim	5 441	141	0	0	0	0	2	808	0
Pardubice	1 044	1 533	0	0	762	69	0	408	0
Svitavy	2 327	784	0	0	0	562	553	167	0
Ústí nad Orlicí	3 360	0	0	0	0	0	143	1 658	0
<b>Pardubický kraj</b>	<b>12 172</b>	<b>2 458</b>	<b>0</b>	<b>0</b>	<b>762</b>	<b>631</b>	<b>698</b>	<b>3 041</b>	<b>0</b>
Havlíčkův Brod	3 503	20	0	5	0	10	8	205	0
Jihlava	10 090	0	0	0	0	0	0	254	0
Pelhřimov	2 169	890	0	0	0	0	475	325	0
Třebíč	3 267	353	0	0	0	150	0	870	0
Žďár nad Sázavou	5 074	0	0	0	0	0	0	382	0
<b>kraj Vysočina</b>	<b>24 103</b>	<b>1 263</b>	<b>0</b>	<b>5</b>	<b>0</b>	<b>160</b>	<b>483</b>	<b>2 036</b>	<b>0</b>

**VÝŠE PŘÍJMU NA ÚHRADÁCH ZA SOCIÁLNÍ SLUŽBU V ROCE 2007**

(V10-01 odd. I.B)

Územní jednotka	Péčovatelská služba	Osobní asistence	Tišňová péče	Průvodcovské a předčitatelské služby	Podpora samostatného bydlení	Odehnávací služby	Centra denních služeb	Denní stacionáře
Blansko	4 621	0	0	0	0	0	0	0
Brno-město	16 030	2 036	0	0	156	3 152	936	2 941
Brno-venkov	4 855	0	0	0	0	0	527	0
Břeclav	2 078	496	0	0	0	608	0	883
Hodonín	9 859	1 181	0	0	0	0	0	379
Vyškov	530	0	0	0	0	0	0	0
Znojmo	11 954	0	0	0	0	90	65	0
<b>Jihomoravský kraj</b>	<b>49 927</b>	<b>3 713</b>	<b>0</b>	<b>0</b>	<b>156</b>	<b>3 850</b>	<b>1 528</b>	<b>4 203</b>
Jeseník	898	28	0	0	0	25	0	0
Olomouc	19 913	0	0	0	0	0	2 850	785
Prostějov	1 746	0	0	0	0	0	0	164
Přerov	5 624	0	0	0	0	0	0	0
Šumperk	5 039	0	0	0	0	0	0	0
<b>Olomoucký kraj</b>	<b>33 220</b>	<b>28</b>	<b>0</b>	<b>0</b>	<b>0</b>	<b>25</b>	<b>2 850</b>	<b>949</b>
Kroměříž	3 257	101	0	0	0	0	0	334
Uherské Hradiště	3 906	0	0	0	0	0	0	134
Vsetín	4 727	337	0	0	0	116	1 212	1 224
Zlín	9 305	713	0	0	0	2 029	452	750
<b>Zlínský kraj</b>	<b>21 195</b>	<b>1 151</b>	<b>0</b>	<b>0</b>	<b>0</b>	<b>2 145</b>	<b>1 664</b>	<b>2 442</b>
Bruntál	2 502	73	0	0	71	0	0	289
Frydek-Místek	11 857	3 759	0	0	0	325	212	467
Karvina	11 203	238	0	0	0	1 420	3 088	3 810
Nový Jičín	5 407	0	0	0	0	247	201	529
Opava	12 956	1 651	0	0	158	0	136	693
Ostrava-město	11 653	6 777	212	2	77	9 064	1 328	1 981
<b>Moravskoslezský kraj</b>	<b>55 578</b>	<b>12 498</b>	<b>212</b>	<b>2</b>	<b>306</b>	<b>11 056</b>	<b>4 965</b>	<b>7 769</b>
<b>ČESKÁ REPUBLIKA</b>	<b>419 359</b>	<b>30 424</b>	<b>1 108</b>	<b>50</b>	<b>2 110</b>	<b>44 281</b>	<b>16 272</b>	<b>32 195</b>

Pramen: MPSV

**VÝDAJE NA SOCIÁLNÍ SLUŽBU V ROCE 2007**

(V10-01 odd. I.B)

Územní jednotka	Pečovatel'ská služba	Osobní asistence	Tišňová péče	Průvodcovské a předčítatelské služby	Podpora samostatného bydlení	Odeňňovací služby	Centra denních služeb	Denní stacionáře
<b>Hlavní město Praha</b>	<b>281 181</b>	<b>10 025</b>	<b>3 928</b>	<b>0</b>	<b>0</b>	<b>46 189</b>	<b>783</b>	<b>558</b>
Benešov	15 871	0	0	0	0	1	0	0
Beroun	8 624	0	0	0	0	0	1 536	0
Kladno	32 276	52	0	0	1 995	1 948	1 162	5 689
Kolín	6 440	0	0	0	0	1 269	0	320
Kutná Hora	13 820	0	1 904	0	0	525	1 200	2 091
Mělník	16 196	476	0	0	0	309	0	1 560
Mladá Boleslav	19 836	1 031	198	0	1 322	2 105	1 736	13 229
Nymburk	1 350	0	0	0	0	0	0	1 447
Praha-východ	5 309	0	0	0	0	0	0	0
Praha-západ	3 414	0	0	0	0	953	0	0
Příbram	32 881	8 257	11	5	2	0	30	882
Rakovník	9 447	0	0	0	0	43	1 308	2 390
<b>Středočeský kraj</b>	<b>165 464</b>	<b>9 816</b>	<b>2 113</b>	<b>5</b>	<b>3 319</b>	<b>7 153</b>	<b>6 972</b>	<b>27 608</b>
České Budějovice	25 544	1 375	4 312	0	0	513	1 125	780
Český Krumlov	5 534	0	1 321	0	0	337	0	0
Jindřichův Hradec	11 951	0	0	0	0	0	0	0
Písek	15 398	0	0	0	0	0	0	0
Prachovice	6 833	0	0	0	0	2 644	0	0
Strakonice	7 937	0	0	0	0	0	0	0
Tábor	19 824	0	0	0	0	1 129	0	879
<b>Jihočeský kraj</b>	<b>93 021</b>	<b>1 375</b>	<b>5 633</b>	<b>0</b>	<b>0</b>	<b>4 623</b>	<b>1 125</b>	<b>1 659</b>
Domažlice	9 936	0	0	0	0	0	0	0
Klatovy	14 647	1 498	0	0	0	488	249	1 879
Pízeň-město	35 193	1 358	294	329	0	9 407	1 609	6 546
Pízeň-jih	8 737	0	0	0	0	81	2 006	1 730
Pízeň-sever	10 034	0	0	0	0	387	0	1 087
Rokycany	3 295	1 516	0	0	0	0	0	0
Tachov	6 531	0	0	0	0	0	0	860
<b>Pízeňský kraj</b>	<b>88 373</b>	<b>4 372</b>	<b>294</b>	<b>329</b>	<b>0</b>	<b>10 363</b>	<b>3 864</b>	<b>12 108</b>
Cheb	6 968	630	0	0	0	120	120	1 107
Karlovy Vary	8 089	2 076	0	225	0	0	0	1 233
Sokolov	5 369	1 408	0	0	0	0	0	915
<b>Karlovarský kraj</b>	<b>20 426</b>	<b>4 114</b>	<b>0</b>	<b>225</b>	<b>0</b>	<b>120</b>	<b>120</b>	<b>3 255</b>

v tis. Kč

**VÝDAJE NA SOCIÁLNÍ SLUŽBU V ROCE 2007**

(V/10-01 odd. I.B)

Územní jednotka	Pečovatelská služba	Osobní asistence	Tišňová péče	Průvodcovské a předčítatelské služby	Podpora samostatného bydlení	Odehňovací služby	Centra denních služeb	Denní stacionáře	v tis. Kč
Děčín	17 120	0	0	0	0	0	0	0	0
Chomutov	28 459	203	0	0	0	0	0	2 852	0
Litoměřice	13 623	0	0	0	0	0	0	927	0
Louny	7 957	1 015	0	0	0	0	0	0	0
Most	8 691	0	0	0	0	0	0	1 427	0
Teplice	1 060	0	0	0	0	0	0	0	0
Ústí nad Labem	8 208	0	315	0	0	0	0	0	0
<b>Ústecký kraj</b>	<b>85 118</b>	<b>1 218</b>	<b>315</b>	<b>0</b>	<b>0</b>	<b>0</b>	<b>0</b>	<b>0</b>	<b>5 206</b>
Česká Lípa	15 488	0	0	0	0	0	0	0	27
Jablonec nad Nisou	4 792	0	0	0	0	0	0	0	0
Liberec	22 041	0	0	0	0	276	0	0	0
Semily	14 084	0	0	0	0	209	330	2 353	0
<b>Liberecký kraj</b>	<b>56 405</b>	<b>0</b>	<b>0</b>	<b>0</b>	<b>0</b>	<b>485</b>	<b>330</b>	<b>2 380</b>	<b>0</b>
Hradec Králové	1 820	0	0	0	0	1 764	802	0	0
Jičín	5 732	300	0	0	0	400	0	0	0
Náchod	26 824	805	0	0	0	1 738	610	2 876	0
Rychnov nad Kněžnou	22 472	0	0	0	0	0	0	757	0
Trutnov	28 169	1 210	0	0	0	0	3 059	9 419	0
<b>Královéhradecký kraj</b>	<b>85 017</b>	<b>2 315</b>	<b>0</b>	<b>0</b>	<b>0</b>	<b>3 892</b>	<b>4 471</b>	<b>13 052</b>	<b>0</b>
Chrudim	27 689	1 852	33	0	0	0	400	5 025	0
Pardubice	3 414	4 279	0	0	1 395	280	0	2 911	0
Svitavy	13 834	4 307	0	0	0	2 398	2 841	1 409	0
Ústí nad Orlicí	18 155	0	0	0	0	0	1 001	2 053	0
<b>Pardubický kraj</b>	<b>63 092</b>	<b>10 438</b>	<b>33</b>	<b>0</b>	<b>1 395</b>	<b>2 678</b>	<b>4 242</b>	<b>11 398</b>	<b>0</b>
Havlíčkův Brod	21 604	80	0	20	0	40	18	967	0
Jihlava	27 091	0	0	0	0	0	0	1 571	0
Pelhřimov	10 228	1 926	0	0	0	0	3 417	2 490	0
Třebíč	8 011	1 644	0	0	0	411	0	6 945	0
Žďar nad Sázavou	24 274	0	0	0	0	0	215	4 173	0
<b>kraj Vysočina</b>	<b>91 208</b>	<b>3 650</b>	<b>0</b>	<b>20</b>	<b>0</b>	<b>451</b>	<b>3 650</b>	<b>16 146</b>	<b>0</b>
Blansko	16 886	0	0	0	0	0	0	0	0
Brno-město	94 916	1 979	0	0	585	19 260	7 818	16 296	0
Brno-venkov	14 119	0	0	0	0	0	1 534	0	0
Břeclav	7 549	1 364	0	0	0	1 510	0	7 587	0
Hodonín	34 946	1 850	0	0	0	0	0	1 770	0
Vyškov	3 330	0	0	0	0	0	0	0	0
Znojmo	22 590	0	0	0	0	319	501	0	0
<b>Jihomoravský kraj</b>	<b>194 336</b>	<b>5 193</b>	<b>0</b>	<b>0</b>	<b>585</b>	<b>21 089</b>	<b>9 853</b>	<b>25 653</b>	<b>0</b>

**VÝDAJE NA SOCIÁLNÍ SLUŽBU V ROCE 2007**

(V10-01 odd. I.B)

Územní jednotka	Pečovatelská služba	Osobní asistence	Tišňová péče	Průvodcovské a předčitatelské služby	Podpora samostatného bydlení	Odehňovací služby	Centra denních služeb	Denní stacionáře	v tis. Kč
Jeseník	4 416	140	0	0	0	153	0	0	0
Olomouc	47 623	0	23	0	0	0	3 764	8 186	0
Prostějov	7 725	0	0	0	0	0	0	1 335	0
Přerov	31 069	0	0	0	0	0	0	0	0
Šumperk	20 470	0	0	0	0	0	0	0	0
<b>Olomoucký kraj</b>	<b>111 303</b>	<b>140</b>	<b>23</b>	<b>0</b>	<b>0</b>	<b>153</b>	<b>3 764</b>	<b>9 521</b>	
Kroměříž	11 490	391	0	0	0	0	0	1 184	0
Uherské Hradiště	17 520	0	0	0	0	0	0	678	0
Vsetín	17 455	2 914	0	0	0	764	1 343	6 833	0
Zlín	24 653	3 718	0	0	0	6 167	3 874	3 807	0
<b>Zlínský kraj</b>	<b>71 118</b>	<b>7 023</b>	<b>0</b>	<b>0</b>	<b>0</b>	<b>6 931</b>	<b>5 217</b>	<b>12 502</b>	
Bruntál	13 660	334	0	0	603	0	0	3 307	0
Frydek-Místek	42 710	8 831	0	0	0	602	2 540	8 421	0
Karviná	44 533	1 004	0	0	0	7 534	3 088	30 707	0
Nový Jičín	22 154	0	0	0	0	403	1 064	2 271	0
Opava	18 454	1 767	0	0	158	0	788	5 119	0
Ostrava-město	43 208	15 676	2 142	285	1 005	17 616	6 697	10 926	0
<b>Moravskoslezský kraj</b>	<b>184 719</b>	<b>27 612</b>	<b>2 142</b>	<b>285</b>	<b>1 766</b>	<b>26 155</b>	<b>14 177</b>	<b>60 751</b>	
<b>ČESKÁ REPUBLIKA</b>	<b>1 590 781</b>	<b>87 291</b>	<b>14 481</b>	<b>864</b>	<b>7 065</b>	<b>130 282</b>	<b>58 568</b>	<b>201 797</b>	

Pramen: MPSV

**POČET SOCIÁLNĚ POTŘEBNÝCH OSOB, KTERÝM BYLA POSKYTNUTA SOCIÁLNÍ SLUŽBA V ROCE 2007**

(V10-01 odd. 1B)

Územní jednotka	Počátečnická služba	Osobní asistence	Tísňová péče	Průvodcovské a předčitatelské služby	Podpora samostatného bydlení	Odelehčovací služby	Centra denních služeb	Denní stacionáře
<b>Hlavní město Praha</b>	<b>11 902</b>	<b>182</b>	<b>183</b>	<b>0</b>	<b>0</b>	<b>473</b>	<b>45</b>	<b>39</b>
Benešov	1 306	0	0	0	0	1	0	0
Beroun	927	0	0	0	0	0	18	0
Kladno	1 463	56	0	0	19	59	96	136
Kolín	1 527	0	0	0	0	45	0	4
Kutná Hora	1 733	0	101	0	0	30	31	18
Mělník	1 172	7	0	0	0	0	0	39
Mladá Boleslav	986	28	47	0	17	34	64	102
Nymburk	101	0	0	0	0	0	0	32
Praha-východ	691	0	0	0	0	0	0	0
Praha-západ	512	0	0	0	0	31	0	0
Příbram	1 903	115	2	3	1	4	720	16
Rakovník	553	0	0	0	0	4	18	22
<b>Středočeský kraj</b>	<b>12 874</b>	<b>206</b>	<b>150</b>	<b>3</b>	<b>37</b>	<b>208</b>	<b>947</b>	<b>369</b>
České Budějovice	386	32	70	0	0	5	45	4
Český Krumlov	273	0	73	0	0	7	0	0
Jindřichův Hradec	22	0	0	0	0	0	0	0
Písek	384	0	0	0	0	0	0	0
Prachatice	724	0	0	0	0	10	0	0
Strakonice	21	0	0	0	0	0	0	0
Tábor	597	0	0	0	0	73	0	23
<b>Jihočeský kraj</b>	<b>2 407</b>	<b>32</b>	<b>143</b>	<b>0</b>	<b>0</b>	<b>95</b>	<b>45</b>	<b>27</b>
Domazlice	726	0	0	0	0	0	0	2
Klatovy	2 040	12	0	0	0	14	9	14
Pízeň-město	449	27	33	294	0	217	0	51
Pízeň-jih	689	0	0	0	0	13	22	25
Pízeň-sever	896	0	0	0	0	790	0	12
Rokycany	333	34	0	0	0	0	0	0
Tachov	2 147	6	0	0	0	0	0	6
<b>Pízeňský kraj</b>	<b>7 280</b>	<b>79</b>	<b>33</b>	<b>294</b>	<b>0</b>	<b>1 034</b>	<b>31</b>	<b>110</b>
Cheb	152	34	0	0	0	35	126	37
Karlovy Vary	1 486	63	0	8	0	0	0	22
Sokolov	411	52	0	0	0	0	0	4
<b>Karlovarský kraj</b>	<b>2 049</b>	<b>149</b>	<b>0</b>	<b>8</b>	<b>0</b>	<b>35</b>	<b>126</b>	<b>63</b>

**POČET SOCIÁLNĚ POTŘEBNÝCH OSOB, KTERÝM BYLA POSKYTNUTA SOCIÁLNÍ SLUŽBA V ROCE 2007**

(V10-01 odd. 1B)

Územní jednotka	Péčovatelská služba	Osobní asistence	Tříšňová péče	Průvodcovské a předčitatelské služby	Podpora samostatného bydlení	Odlehčovací služby	Centra denních služeb	Denní stacionáře
Děčín	584	0	0	0	0	0	0	0
Chomutov	1 691	11	0	0	0	0	0	98
Litoměřice	532	0	0	0	0	0	0	13
Louny	209	117	0	0	0	0	0	0
Most	314	0	0	0	0	0	0	13
Teplice	265	0	0	0	0	0	0	0
Ústí nad Labem	889	0	18	0	0	0	0	0
<b>Ústecký kraj</b>	<b>4 484</b>	<b>128</b>	<b>18</b>	<b>0</b>	<b>0</b>	<b>0</b>	<b>0</b>	<b>124</b>
Česká Lípa	808	0	0	0	0	0	0	3
Jablonec nad Nisou	555	0	0	0	0	0	0	0
Liberec	1 103	0	0	0	0	7	0	0
Semily	351	0	0	0	0	1	8	27
<b>Liberecký kraj</b>	<b>2 817</b>	<b>0</b>	<b>0</b>	<b>0</b>	<b>0</b>	<b>8</b>	<b>8</b>	<b>30</b>
Hradec Králové	153	0	0	0	0	46	35	0
Jičín	321	16	0	0	0	12	0	0
Náchod	1 268	42	0	0	0	49	8	22
Rychnov nad Kněžnou	1 102	0	0	0	0	0	0	24
Trutnov	2 040	29	0	0	0	0	27	83
<b>Královéhradecký kraj</b>	<b>4 884</b>	<b>87</b>	<b>0</b>	<b>0</b>	<b>0</b>	<b>107</b>	<b>70</b>	<b>129</b>
Chrudim	1 457	24	29	0	0	0	30	46
Pardubice	153	99	0	0	9	6	0	27
Svitavy	1 184	122	0	0	0	27	27	11
Ústí nad Orlicí	256	0	0	0	0	0	10	0
<b>Pardubický kraj</b>	<b>3 050</b>	<b>245</b>	<b>29</b>	<b>0</b>	<b>9</b>	<b>33</b>	<b>67</b>	<b>84</b>
Havlíčkův Brod	963	1	0	3	0	4	77	25
Jihlava	1 400	0	0	0	0	0	0	22
Pelhřimov	485	50	0	0	0	0	40	20
Třebíč	860	43	0	0	0	8	0	121
Žďár nad Sázavou	924	0	0	0	0	0	25	18
<b>kraj Vysočina</b>	<b>4 632</b>	<b>94</b>	<b>0</b>	<b>3</b>	<b>0</b>	<b>12</b>	<b>142</b>	<b>206</b>
Blansko	1 199	0	0	0	0	0	0	0
Brno-město	8 034	52	0	0	4	481	260	115
Brno-venkov	1 182	0	0	0	0	0	132	0
Břeclav	736	22	0	0	0	63	0	39
Hodonín	4 529	43	0	0	0	0	0	30
Vyškov	603	0	0	0	0	0	0	0
Znojmo	1 325	0	0	0	0	0	9	0
<b>Jihomoravský kraj</b>	<b>17 608</b>	<b>117</b>	<b>0</b>	<b>0</b>	<b>4</b>	<b>551</b>	<b>401</b>	<b>184</b>



**POČET SOCIÁLNĚ POTŘEBNÝCH OSOB, KTERÝM BYLA POSKYTNUTA SOCIÁLNÍ SLUŽBA V ROCE 2007**

(V10-01 odd. 1B)

Územní jednotka	Péčovatelská služba	Osobní asistence	Tříšňová péče	Průvodcovské a předčitatelské služby	Podpora samostatného bydlení	Odlehčovací služby	Centra denních služeb	Denní stacionáře
Jeseník	132	2	0	0	0	4	0	0
Olomouc	2 127	0	0	0	0	0	196	47
Prostějov	913	0	0	0	0	0	0	13
Přerov	1 402	0	0	0	0	0	0	0
Šumperk	1 731	0	0	0	0	0	0	0
<b>Olomoucký kraj</b>	<b>6 305</b>	<b>2</b>	<b>0</b>	<b>0</b>	<b>0</b>	<b>4</b>	<b>196</b>	<b>60</b>
Kroměříž	1 294	11	0	0	0	0	0	18
Uherské Hradiště	1 748	0	0	0	0	0	0	16
Vsetín	1 532	81	0	0	0	43	29	96
Zlín	1 829	65	0	0	0	96	121	103
<b>Zlínský kraj</b>	<b>6 403</b>	<b>157</b>	<b>0</b>	<b>0</b>	<b>0</b>	<b>139</b>	<b>150</b>	<b>233</b>
Bruntál	1 380	11	0	0	0	0	0	26
Frydek-Místek	2 084	202	0	0	0	32	26	105
Karviná	2 738	25	0	0	0	179	36	236
Nový Jičín	1 679	0	0	0	0	40	537	24
Opava	1 177	100	0	0	0	0	9	65
Ostrava-město	2 620	486	98	23	24	935	100	143
<b>Moravskoslezský kraj</b>	<b>11 678</b>	<b>824</b>	<b>98</b>	<b>23</b>	<b>45</b>	<b>1 186</b>	<b>708</b>	<b>599</b>
<b>ČESKÁ REPUBLIKA</b>	<b>98 373</b>	<b>2 302</b>	<b>654</b>	<b>331</b>	<b>95</b>	<b>3 885</b>	<b>2 936</b>	<b>2 257</b>

Pramen: MPSV

**POČET OBCÍ V NICHŽ JE POSKYTOVÁNA UVEDENÁ SOCIÁLNÍ SLUŽBA V ROCE 2007**

(V10-01 odd. 1B)

Územní jednotka	Počátečnická služba	Osobní asistence	Tísňová péče	Průvodcovské a předčitatelské služby	Podpora samostatného bydlení	Odelehčovací služby	Centra denních služeb	Denní stacionáře
<b>Hlavní město Praha</b>	<b>40</b>	<b>35</b>	<b>2</b>	<b>0</b>	<b>0</b>	<b>11</b>	<b>3</b>	<b>2</b>
Benešov	17	0	0	0	0	1	0	0
Beroun	31	0	0	0	0	0	1	0
Kladno	14	1	0	0	3	3	21	4
Kolín	36	0	0	0	0	2	0	1
Kutná Hora	21	0	19	0	0	3	1	2
Mělník	17	5	0	0	0	1	0	9
Mladá Boleslav	32	8	1	0	6	7	2	4
Nymburk	14	0	0	0	0	0	0	2
Praha-východ	31	0	0	0	0	0	0	0
Praha-západ	25	0	0	0	0	1	0	0
Příbram	106	49	2	3	1	0	6	1
Rakovník	15	0	0	0	0	1	1	1
<b>Středočeský kraj</b>	<b>359</b>	<b>63</b>	<b>22</b>	<b>3</b>	<b>10</b>	<b>19</b>	<b>32</b>	<b>24</b>
České Budějovice	101	3	1	0	0	1	1	6
Český Krumlov	4	0	4	0	0	4	0	0
Jindřichův Hradec	45	0	0	0	0	0	0	0
Písek	29	0	0	0	0	0	0	0
Prachatice	26	0	0	0	0	9	0	0
Strakonice	12	0	0	0	0	0	0	0
Tábor	11	0	0	0	0	17	0	1
<b>Jihočeský kraj</b>	<b>228</b>	<b>3</b>	<b>5</b>	<b>0</b>	<b>0</b>	<b>31</b>	<b>1</b>	<b>7</b>
Domažlice	37	0	0	0	0	0	0	1
Klatovy	122	10	0	0	0	7	2	2
Pízeň-město	13	1	2	2	0	1	1	4
Pízeň-jih	46	0	0	0	0	1	1	1
Pízeň-sever	35	0	0	0	0	1	0	1
Rokycany	10	12	0	0	0	0	0	0
Tachov	39	5	0	0	0	0	0	2
<b>Pízeňský kraj</b>	<b>302</b>	<b>28</b>	<b>2</b>	<b>2</b>	<b>0</b>	<b>10</b>	<b>4</b>	<b>11</b>
Cheb	10	5	0	0	0	1	1	41
Karlovy Vary	17	8	0	5	0	0	0	3
Sokolov	5	6	0	0	0	0	0	1
<b>Karlovarský kraj</b>	<b>32</b>	<b>19</b>	<b>0</b>	<b>5</b>	<b>0</b>	<b>1</b>	<b>1</b>	<b>45</b>

**POČET OBCÍ V NICHŽ JE POSKYTOVÁNA UVEDENÁ SOCIÁLNÍ SLUŽBA V ROCE 2007**

(V10-01 odd. 1B)

Územní jednotka	Pečovatelská služba	Osobní asistence	Tříšňová péče	Průvodcovské a předčitatelské služby	Podpora samostatného bydlení	Odléhcovací služby	Centra denních služeb	Denní stacionáře
Děčín	8	0	0	0	0	0	0	0
Chomutov	12	2	0	0	0	0	0	1
Litoměřice	14	0	0	0	0	0	0	4
Louny	7	1	0	0	0	0	0	0
Most	3	0	0	0	0	0	0	1
Teplice	2	0	0	0	0	0	0	0
Ústí nad Labem	3	0	3	0	0	0	0	0
<b>Ústecký kraj</b>	<b>49</b>	<b>3</b>	<b>3</b>	<b>0</b>	<b>0</b>	<b>0</b>	<b>0</b>	<b>6</b>
Česká Lípa	11	0	0	0	0	0	0	1
Jablonec nad Nisou	8	0	0	0	0	0	0	0
Liberec	21	0	0	0	0	1	0	0
Semily	9	0	0	0	0	1	1	10
<b>Liberecký kraj</b>	<b>49</b>	<b>0</b>	<b>0</b>	<b>0</b>	<b>0</b>	<b>2</b>	<b>1</b>	<b>11</b>
Hradec Králové	6	0	0	0	0	1	3	0
Jičín	4	2	0	0	0	1	0	0
Náchod	29	8	0	0	0	6	1	1
Rychnov nad Kněžnou	40	0	0	0	0	0	0	7
Trutnov	50	3	0	0	0	0	4	2
<b>Královéhradecký kraj</b>	<b>129</b>	<b>13</b>	<b>0</b>	<b>0</b>	<b>0</b>	<b>8</b>	<b>8</b>	<b>10</b>
Chrudim	213	10	1	0	0	0	3	6
Pardubice	6	4	0	0	1	1	0	2
Svitavy	41	10	0	0	0	3	1	1
Ústí nad Orlicí	13	0	0	0	0	0	1	8
<b>Pardubický kraj</b>	<b>273</b>	<b>24</b>	<b>1</b>	<b>0</b>	<b>1</b>	<b>4</b>	<b>5</b>	<b>17</b>
Havlíčkův Brod	26	1	0	1	0	1	1	1
Jihlava	18	0	0	0	0	0	0	1
Pelhřimov	26	1	0	0	0	0	2	1
Třebíč	73	11	0	0	0	6	0	32
Žďár nad Sázavou	40	0	0	0	0	0	1	1
<b>kraj Vysočina</b>	<b>183</b>	<b>13</b>	<b>0</b>	<b>1</b>	<b>0</b>	<b>7</b>	<b>4</b>	<b>36</b>
Blansko	26	0	0	0	0	0	0	0
Brno-město	56	23	0	0	1	12	26	2
Brno-venkov	30	0	0	0	0	0	1	0
Břeclav	9	5	0	0	0	13	0	20
Hodonín	106	17	0	0	0	0	0	5
Vyškov	9	0	0	0	0	0	0	0
Znojmo	15	0	0	0	0	1	1	0
<b>Jihomoravský kraj</b>	<b>251</b>	<b>45</b>	<b>0</b>	<b>0</b>	<b>1</b>	<b>26</b>	<b>28</b>	<b>27</b>

**POČET OBCÍ V NICHŽ JE POSKYTOVÁNA UVEDENÁ SOCIÁLNÍ SLUŽBA V ROCE 2007**

(V10-01 odd. 1B)

Územní jednotka	Pečovatelská služba	Osobní asistence	Tříšňová péče	Průvodcovské a předčitatelské služby	Podpora samostatného bydlení	Odléhcovací služby	Centra denních služeb	Denní stacionáře
Jeseník	8	3	0	0	0	3	0	0
Olomouc	19	0	1	0	0	0	4	3
Prostějov	4	0	0	0	0	0	0	1
Přerov	46	0	0	0	0	0	0	0
Šumperk	158	0	0	0	0	0	0	0
<b>Olomoucký kraj</b>	<b>235</b>	<b>3</b>	<b>1</b>	<b>0</b>	<b>0</b>	<b>3</b>	<b>4</b>	<b>4</b>
Kroměříž	58	3	0	0	0	0	0	5
Uherské Hradiště	43	0	0	0	0	0	0	8
Vsetín	101	23	0	0	0	10	2	9
Zlín	34	5	0	0	0	3	2	3
<b>Zlínský kraj</b>	<b>236</b>	<b>31</b>	<b>0</b>	<b>0</b>	<b>0</b>	<b>13</b>	<b>4</b>	<b>25</b>
Bruntál	25	11	0	0	0	0	0	1
Frýdek-Místek	26	30	0	0	0	6	2	2
Karviná	12	4	0	0	0	5	1	6
Nový Jičín	38	0	0	0	0	2	2	2
Opava	56	5	0	0	0	0	1	4
Ostrava-město	16	13	1	1	1	19	19	2
<b>Moravskoslezský kraj</b>	<b>173</b>	<b>63</b>	<b>1</b>	<b>1</b>	<b>3</b>	<b>32</b>	<b>25</b>	<b>17</b>
<b>ČESKÁ REPUBLIKA</b>	<b>2 539</b>	<b>343</b>	<b>37</b>	<b>12</b>	<b>15</b>	<b>167</b>	<b>120</b>	<b>242</b>

Pramení: MPSV

**STRUKTURA ZAMĚSTNANCŮ V PŘÍMÉ PÉČI - SOCIÁLNÍCH PRACOVNÍKŮ, PRACOVNÍKŮ V SOCIÁLNÍCH SLUŽBÁCH A ZDRAVOTNICKÝCH PRACOVNÍKŮ V ROCE 2007**

(V10-01 odd. I.B)

Územní jednotka	Pečovatelská služba	Osobní asistence	Tišňová péče	Průvodcovské a předčitatelské služby	Podpora samostatného bydlení	Odelehčovací služby	Centra denních služeb	Denní stacionáře
<b>Hlavní město Praha</b>	<b>592</b>	<b>38</b>	<b>5</b>	<b>0</b>	<b>0</b>	<b>80</b>	<b>12</b>	<b>4</b>
Benešov	47	0	0	0	0	2	0	0
Beroun	42	0	0	0	0	0	2	0
Kladno	114	14	0	0	9	8	5	16
Kolín	43	0	0	0	0	10	0	2
Kutná Hora	34	0	1	0	0	8	5	7
Mělník	54	7	0	0	0	2	0	6
Mladá Boleslav	27	14	2	0	6	11	14	19
Nymburk	4	0	0	0	0	0	0	7
Praha-východ	34	0	0	0	0	0	0	0
Praha-západ	14	0	0	0	0	1	0	0
Příbram	114	21	1	1	0	0	3	6
Rakovník	28	0	0	0	0	1	4	6
<b>Středočeský kraj</b>	<b>555</b>	<b>56</b>	<b>4</b>	<b>1</b>	<b>15</b>	<b>43</b>	<b>33</b>	<b>69</b>
České Budějovice	68	7	11	0	0	20	3	3
Český Krumlov	8	0	1	0	0	1	0	0
Jindřichův Hradec	42	0	0	0	0	0	0	0
Písek	43	0	0	0	0	0	0	0
Prachatice	27	0	0	0	0	11	0	0
Strakonice	24	0	0	0	0	0	0	0
Tábor	38	0	0	0	0	3	0	4
<b>Jihočeský kraj</b>	<b>250</b>	<b>7</b>	<b>12</b>	<b>0</b>	<b>0</b>	<b>35</b>	<b>3</b>	<b>7</b>
Domažlice	36	0	0	0	0	0	0	3
Klatovy	56	12	0	0	0	2	1	4
Pízeň-město	77	2	1	3	0	26	2	20
Pízeň-jih	28	0	0	0	0	0	2	3
Pízeň-sever	25	0	0	0	0	22	0	3
Rokycany	10	10	0	0	0	0	0	0
Tachov	20	0	0	0	0	0	0	2
<b>Pízeňský kraj</b>	<b>252</b>	<b>24</b>	<b>1</b>	<b>3</b>	<b>0</b>	<b>50</b>	<b>5</b>	<b>35</b>
Cheb	24	4	0	0	0	5	5	7
Karlovy Vary	60	12	0	5	0	0	0	7
Sokolov	15	13	0	0	0	0	0	1
<b>Karlovarský kraj</b>	<b>99</b>	<b>29</b>	<b>0</b>	<b>5</b>	<b>0</b>	<b>5</b>	<b>5</b>	<b>15</b>

(V10-01 odd. I.B)

Územní jednotka	Pečovatelská služba	Osobní asistence	Tišňová péče	Průvodcovské a předčitatelské služby	Podpora samostatného bydlení	Odelehčovací služby	Centra denních služeb	Denní stacionáře
Děčín	47	0	0	0	0	0	0	0
Chomutov	73	6	0	0	0	0	0	8
Litoměřice	44	0	0	0	0	0	0	2
Louny	22	10	0	0	0	0	0	0
Most	35	0	0	0	0	0	0	2
Teplice	18	0	0	0	0	0	0	0
Ústí nad Labem	26	0	2	0	0	0	0	0
<b>Ústecký kraj</b>	<b>265</b>	<b>16</b>	<b>2</b>	<b>0</b>	<b>0</b>	<b>0</b>	<b>0</b>	<b>12</b>
Česká Lípa	47	0	0	0	0	0	0	1
Jablonec nad Nisou	34	0	0	0	0	0	0	0
Liberec	65	0	0	0	0	2	0	0
Semily	39	0	0	0	0	0	0	19
<b>Liberecký kraj</b>	<b>185</b>	<b>0</b>	<b>0</b>	<b>0</b>	<b>0</b>	<b>2</b>	<b>0</b>	<b>20</b>
Hradec Králové	5	0	0	0	0	6	2	0
Jičín	10	4	0	0	0	11	0	0
Náchod	65	22	0	0	0	27	2	2
Rychnov nad Kněžnou	76	0	0	0	0	0	0	6
Trutnov	69	19	0	0	0	0	5	8
<b>Královéhradecký kraj</b>	<b>225</b>	<b>45</b>	<b>0</b>	<b>0</b>	<b>0</b>	<b>44</b>	<b>9</b>	<b>16</b>
Chrudim	74	9	0	0	0	0	2	9
Pardubice	10	26	0	0	2	0	0	9
Svitavy	50	40	0	0	0	8	6	3
Ústí nad Orlicí	52	0	0	0	0	0	5	6
<b>Pardubický kraj</b>	<b>186</b>	<b>75</b>	<b>0</b>	<b>0</b>	<b>2</b>	<b>8</b>	<b>13</b>	<b>27</b>
Havlíčkův Brod	51	1	0	0	0	1	0	3
Jihlava	48	0	0	0	0	0	0	3
Pelhřimov	37	10	0	0	0	0	8	9
Třebíč	46	16	0	0	0	62	0	16
Žďár nad Sázavou	65	0	0	0	0	0	1	9
<b>kraj Vysočina</b>	<b>247</b>	<b>27</b>	<b>0</b>	<b>0</b>	<b>0</b>	<b>63</b>	<b>9</b>	<b>40</b>

Tabulka č. 5.1.1.5  
str. 3

**STRUKTURA ZAMĚSTNANCŮ V PŘÍMÉ PÉČI - SOCIÁLNÍCH PRACOVNÍKŮ, PRACOVNÍKŮ V SOCIÁLNÍCH SLUŽBÁCH A ZDRAVOTNICKÝCH PRACOVNÍKŮ V ROCE 2007**

(V10-01 odd. I.B)

Územní jednotka	Pečovatelská služba	Osobní asistence	Tišňová péče	Průvodcovské a předčítatelské služby	Podpora samostatného bydlení	Odelehčovací služby	Centra denních služeb	Denní stacionáře
Blansko	46	0	0	0	0	0	0	0
Brno-město	298	27	0	0	2	50	38	63
Brno-venkov	39	0	0	0	0	0	2	0
Břeclav	24	6	0	0	0	5	0	20
Hodonín	114	20	0	0	0	0	0	10
Vyškov	13	0	0	0	0	0	0	0
Znojmo	62	0	0	0	0	1	2	0
<b>Jihomoravský kraj</b>	<b>596</b>	<b>53</b>	<b>0</b>	<b>0</b>	<b>2</b>	<b>56</b>	<b>42</b>	<b>93</b>
Jeseník	14	0	0	0	0	0	0	0
Olomouc	76	0	4	0	0	0	7	23
Prostějov	20	0	0	0	0	0	0	4
Přerov	92	0	0	0	0	0	0	0
Šumperk	56	0	0	0	0	0	0	0
<b>Olomoucký kraj</b>	<b>258</b>	<b>0</b>	<b>4</b>	<b>0</b>	<b>0</b>	<b>0</b>	<b>7</b>	<b>27</b>
Kroměříž	43	5	0	0	0	0	0	6
Uherské Hradiště	40	0	0	0	0	0	0	2
Vsetín	60	22	0	0	0	4	2	22
Zlín	76	8	0	0	0	9	16	18
<b>Zlínský kraj</b>	<b>219</b>	<b>35</b>	<b>0</b>	<b>0</b>	<b>0</b>	<b>13</b>	<b>18</b>	<b>48</b>
Bruntál	42	5	0	0	3	0	0	6
Frydek-Místek	119	71	0	0	0	15	7	23
Karviná	110	22	0	0	0	44	8	65
Nový Jičín	65	0	0	0	0	7	4	9
Opava	56	8	0	0	5	0	2	19
Ostrava-město	157	117	8	1	5	127	23	34
<b>Moravskoslezský kraj</b>	<b>549</b>	<b>223</b>	<b>8</b>	<b>1</b>	<b>13</b>	<b>193</b>	<b>44</b>	<b>156</b>
<b>ČESKÁ REPUBLIKA</b>	<b>4 478</b>	<b>628</b>	<b>36</b>	<b>10</b>	<b>32</b>	<b>592</b>	<b>200</b>	<b>569</b>

Pramen: MPSV

**EVIDENCE O DRŽITELÍCH PRŮKAZEK TP, ZTP, ZTP/P**

(V10-01 odd. II)

Tabulka č. 5.2  
str. 1

Územní jednotka	TP			ZTP			ZTP/P			CELKEM						
	2006	z toho ve věku 1 - 18 let		2006	z toho ve věku 1 - 18 let		2006	z toho ve věku 1 - 18 let		2006	z toho ve věku 1 - 18 let					
		2007	2006		2007	2006		2007	2006		2007					
<b>Hlavní město Praha</b>	<b>9 695</b>	<b>13 493</b>	<b>56</b>	<b>141</b>	<b>26 970</b>	<b>35 837</b>	<b>433</b>	<b>964</b>	<b>7 150</b>	<b>10 010</b>	<b>1 170</b>	<b>1 190</b>	<b>43 815</b>	<b>59 340</b>	<b>1 659</b>	<b>2 295</b>
Benešov	743	849	4	4	2 288	2 407	22	18	807	897	91	86	3 838	4 153	117	108
Beroun	473	359	9	4	2 220	2 603	24	18	676	789	133	112	3 369	3 751	166	134
Kladno	657	742	14	17	3 905	4 009	80	85	1 672	1 741	237	248	6 234	6 492	331	350
Kolín	629	749	8	8	2 961	3 310	33	34	808	843	106	105	4 398	4 902	147	147
Kutná Hora	186	230	4	1	1 651	1 584	17	11	421	434	47	51	2 258	2 248	68	63
Mělník	353	715	9	13	1 313	1 968	42	83	340	507	76	76	2 006	3 190	127	172
Mladá Boleslav	656	782	5	9	3 330	3 676	28	35	804	934	141	161	4 790	5 392	174	205
Nymburk	387	500	5	11	2 747	2 853	34	31	935	985	96	107	4 069	4 338	135	149
Praha-východ	439	552	10	12	1 500	2 143	28	37	445	663	57	92	2 384	3 358	95	141
Praha-západ	96	67	0	3	187	231	28	6	63	87	0	8	346	385	28	17
Příbram	387	634	4	12	2 263	2 451	28	246	601	691	65	231	3 251	3 776	97	489
Rakovník	463	567	6	8	2 520	2 743	47	54	718	768	71	68	3 701	4 078	124	130
<b>Středočeský kraj</b>	<b>5 469</b>	<b>6 746</b>	<b>78</b>	<b>102</b>	<b>26 885</b>	<b>29 978</b>	<b>411</b>	<b>658</b>	<b>8 290</b>	<b>9 339</b>	<b>1 120</b>	<b>1 345</b>	<b>40 644</b>	<b>46 063</b>	<b>1 609</b>	<b>2 105</b>
České Budějovice	455	495	10	10	7 011	7 554	112	130	1 802	1 943	362	404	9 268	9 992	484	544
Český Krumlov	112	115	1	1	1 006	1 113	19	15	297	301	70	60	1 415	1 529	90	76
Jindřichův Hradec	404	513	17	41	2 478	2 614	71	78	801	932	150	160	3 683	4 059	238	279
Písek	357	419	6	7	2 594	2 770	39	42	681	788	89	97	3 632	3 977	134	146
Prachatice	223	231	4	4	2 914	2 917	70	54	403	430	74	90	3 540	3 578	148	148
Strakonice	595	811	15	20	2 985	2 905	86	97	583	599	135	143	4 163	4 315	236	260
Tábor	426	408	0	0	2 028	2 022	13	13	580	578	87	80	3 034	3 008	100	93
<b>Jihočeský kraj</b>	<b>2 572</b>	<b>2 992</b>	<b>53</b>	<b>83</b>	<b>21 016</b>	<b>21 895</b>	<b>410</b>	<b>429</b>	<b>5 147</b>	<b>5 571</b>	<b>967</b>	<b>1 034</b>	<b>28 735</b>	<b>30 458</b>	<b>1 430</b>	<b>1 546</b>
Domažlice	144	196	3	6	1 376	1 396	10	11	358	390	37	45	1 878	1 982	50	62
Klatovy	180	236	3	3	3 167	3 018	112	28	845	805	120	105	4 192	4 059	235	136
Pízeň-město	1 455	1 401	2	1	4 273	3 489	34	24	1 741	1 437	142	90	7 469	6 327	178	115
Pízeň-jih	90	176	1	2	1 238	2 199	15	20	310	678	42	66	1 638	3 053	58	88
Pízeň-sever	264	328	7	16	1 374	1 594	47	137	468	511	97	102	2 106	2 433	151	255
Rokycany	14	111	0	0	188	2 023	3	26	53	745	14	151	255	2 879	17	177
Tachov	295	406	4	7	1 466	1 406	17	23	434	425	51	59	2 195	2 237	72	89
<b>Pízeňský kraj</b>	<b>2 442</b>	<b>2 854</b>	<b>20</b>	<b>35</b>	<b>13 082</b>	<b>15 125</b>	<b>238</b>	<b>269</b>	<b>4 209</b>	<b>4 991</b>	<b>503</b>	<b>618</b>	<b>19 733</b>	<b>22 970</b>	<b>761</b>	<b>922</b>



**EVIDENCE O DRŽITELÍCH PRŮKAZEK TP, ZTP, ZTP/P**

(V10-01 odd. II)

Tabulka č. 5.2  
str. 2

Územní jednotka	TP			ZTP			ZTP/P			CELKEM						
	2006	2007	z toho ve věku 1 - 18 let		2006	2007	z toho ve věku 1 - 18 let		2006	2007	z toho ve věku 1 - 18 let					
			2006	2007			2006	2007			2006	2007				
Cheb	343	415	5	9	1 316	1 369	23	20	734	731	105	107	2 393	2 515	133	136
Karlovy Vary	774	882	1	6	2 194	2 028	76	16	973	931	52	75	3 941	3 841	129	97
Sokolov	376	261	19	12	999	429	36	20	511	182	106	48	1 886	872	161	80
<b>Karlovarský kraj</b>	<b>1 493</b>	<b>1 558</b>	<b>25</b>	<b>27</b>	<b>4 509</b>	<b>3 826</b>	<b>135</b>	<b>56</b>	<b>2 218</b>	<b>1 844</b>	<b>263</b>	<b>230</b>	<b>8 220</b>	<b>7 228</b>	<b>423</b>	<b>313</b>
Děčín	316	772	4	8	868	2 561	30	26	286	795	75	116	1 470	4 128	109	150
Chomutov	869	1 034	27	29	2 989	3 055	70	67	1 136	1 066	185	189	4 994	5 155	282	285
Litoměřice	174	246	6	6	2 582	2 828	43	265	1 058	1 054	156	209	3 814	4 128	205	480
Louny	206	362	3	9	1 152	1 759	41	45	403	622	104	133	1 761	2 743	148	187
Most	670	663	98	135	1 967	2 035	422	455	900	1 051	552	468	3 537	3 749	1 072	1 058
Teplice	664	843	12	22	4 118	4 259	51	37	990	1 128	181	149	5 772	6 230	244	208
Ústí nad Labem	134	407	6	12	267	2 375	11	30	103	1 045	33	181	504	3 827	50	223
<b>Ústecký kraj</b>	<b>3 033</b>	<b>4 327</b>	<b>156</b>	<b>221</b>	<b>13 943</b>	<b>18 872</b>	<b>668</b>	<b>925</b>	<b>4 876</b>	<b>6 761</b>	<b>1 286</b>	<b>1 445</b>	<b>21 852</b>	<b>29 960</b>	<b>2 110</b>	<b>2 591</b>
Česká Lípa	166	220	6	3	631	805	29	26	280	308	68	62	1 077	1 333	103	91
Jablonec nad Nisou	121	290	1	1	2 418	2 675	44	56	540	547	116	94	3 079	3 512	161	151
Liberec	476	573	10	11	3 389	3 537	26	37	1 422	1 458	218	210	5 287	5 568	254	258
Semily	396	385	9	8	2 737	2 667	18	19	582	574	118	118	3 715	3 626	145	145
<b>Liberecký kraj</b>	<b>1 159</b>	<b>1 468</b>	<b>26</b>	<b>23</b>	<b>9 175</b>	<b>9 684</b>	<b>117</b>	<b>138</b>	<b>2 824</b>	<b>2 887</b>	<b>520</b>	<b>484</b>	<b>13 158</b>	<b>14 039</b>	<b>663</b>	<b>645</b>
Hradec Králové	464	550	8	7	5 768	6 204	59	33	1 460	1 521	189	151	7 692	8 275	256	191
Jičín	331	764	6	5	1 504	1 877	37	24	525	635	85	99	2 360	3 276	128	128
Náchod	324	454	5	11	1 544	1 775	38	37	490	513	90	86	2 358	2 742	133	134
Rychnov nad Kněžnou	335	326	3	1	3 015	1 977	30	26	823	608	100	88	4 173	2 911	133	115
Trutnov	1 149	1 535	26	38	4 135	4 076	39	38	1 442	1 452	160	157	6 726	7 063	225	233
<b>Královéhradecký kraj</b>	<b>2 603</b>	<b>3 629</b>	<b>48</b>	<b>62</b>	<b>15 966</b>	<b>15 909</b>	<b>203</b>	<b>158</b>	<b>4 740</b>	<b>4 729</b>	<b>624</b>	<b>581</b>	<b>23 309</b>	<b>24 267</b>	<b>875</b>	<b>801</b>
Chrudim	306	356	12	2	626	804	10	16	308	270	34	47	1 240	1 430	56	65
Parubice	320	677	12	15	3 485	3 369	141	509	1 179	1 223	471	655	4 984	5 269	624	1 179
Svitavy	495	455	9	8	3 278	2 812	22	21	1 057	932	199	167	4 830	4 199	230	196
Ústí nad Orlicí	357	404	6	5	2 118	1 782	31	24	544	488	107	81	3 019	2 674	144	110
<b>Pardubický kraj</b>	<b>1 478</b>	<b>1 892</b>	<b>39</b>	<b>30</b>	<b>9 507</b>	<b>8 767</b>	<b>204</b>	<b>570</b>	<b>3 088</b>	<b>2 913</b>	<b>811</b>	<b>950</b>	<b>14 073</b>	<b>13 572</b>	<b>1 054</b>	<b>1 550</b>

**EVIDENCE O DRŽITELÍCH PRŮKAZEK TP, ZTP, ZTP/P**

(V10-01 odd. II)

Tabulka č. 5.2  
str. 3

Územní jednotka	TP			ZTP			ZTP/P			CELKEM						
	2006	z toho ve věku 1 - 18 let		2006	z toho ve věku 1 - 18 let		2006	z toho ve věku 1 - 18 let		2006	z toho ve věku 1 - 18 let					
		2007	2006		2007	2006		2007	2006		2007					
Havlíčkův Brod	191	661	7	15	1 562	3 136	24	35	308	984	63	144	2 061	4 781	94	194
Jihlava	80	1 303	1	4	5 011	5 185	90	93	1 011	840	226	240	6 102	7 328	317	337
Pelhřimov	428	541	31	10	3 686	3 739	864	571	1 229	1 249	612	398	5 343	5 529	1 507	979
Třebíč	257	349	6	7	1 982	2 341	53	58	693	864	126	135	2 932	3 554	185	200
Žďár nad Sázavou	554	765	3	1	3 984	4 252	59	55	679	770	121	136	5 217	5 787	183	192
<b>kraj Vysočina</b>	<b>1 510</b>	<b>3 619</b>	<b>48</b>	<b>37</b>	<b>16 225</b>	<b>18 653</b>	<b>1 090</b>	<b>812</b>	<b>3 920</b>	<b>4 707</b>	<b>1 148</b>	<b>1 053</b>	<b>21 655</b>	<b>26 979</b>	<b>2 286</b>	<b>1 902</b>
Blansko	234	178	8	7	2 023	2 667	20	21	394	482	40	37	2 651	3 327	68	65
Brno-město	1 915	2 271	75	40	9 526	11 619	183	167	3 494	3 953	436	459	14 935	17 843	694	666
Brno-venkov	623	1 223	10	19	2 930	3 213	33	68	764	888	196	176	4 317	5 324	239	263
Břeclav	606	731	7	13	1 899	2 069	120	122	703	754	158	166	3 208	3 554	285	301
Hodonín	328	477	7	9	4 317	5 732	57	74	1 174	1 697	73	196	5 819	7 906	137	279
Vyškov	260	265	5	4	1 389	1 468	12	4	495	509	58	47	2 144	2 242	75	55
Znojmo	270	325	11	7	1 233	1 711	17	17	614	776	132	137	2 117	2 812	160	161
<b>Jihomoravský kraj</b>	<b>4 236</b>	<b>5 470</b>	<b>123</b>	<b>99</b>	<b>23 317</b>	<b>28 479</b>	<b>442</b>	<b>473</b>	<b>7 638</b>	<b>9 059</b>	<b>1 093</b>	<b>1 218</b>	<b>35 191</b>	<b>43 008</b>	<b>1 658</b>	<b>1 790</b>
Jeseník	111	95	1	1	527	616	5	3	270	297	51	45	908	1 008	57	49
Olomouc	1 343	1 390	35	33	3 628	3 403	397	111	1 261	1 353	290	240	6 232	6 146	722	384
Prostějov	1 429	1 579	16	14	5 247	5 626	32	32	1 524	1 607	176	167	8 200	8 812	224	213
Přerov	947	1 147	24	27	2 815	2 885	30	29	1 334	1 381	166	171	5 096	5 413	220	227
Šumperk	343	548	7	3	3 531	3 574	168	146	836	1 014	139	75	4 710	5 136	314	224
<b>Olomoucký kraj</b>	<b>4 173</b>	<b>4 759</b>	<b>83</b>	<b>78</b>	<b>15 748</b>	<b>16 104</b>	<b>632</b>	<b>321</b>	<b>5 225</b>	<b>5 652</b>	<b>822</b>	<b>698</b>	<b>25 146</b>	<b>26 515</b>	<b>1 537</b>	<b>1 097</b>
Kroměříž	344	186	2	8	5 668	1 907	41	15	1 568	489	141	60	7 580	2 582	184	83
Uherské Hradiště	1 271	1 864	27	27	2 317	4 385	41	56	1 000	1 646	129	183	4 588	7 895	197	266
Vsetín	104	244	3	3	1 465	2 476	34	26	464	783	73	106	2 033	3 503	110	135
Zlín	809	1 112	18	15	4 183	3 811	56	39	1 376	1 061	213	201	6 368	5 984	287	255
<b>Zlínský kraj</b>	<b>2 528</b>	<b>3 406</b>	<b>50</b>	<b>53</b>	<b>13 633</b>	<b>12 579</b>	<b>172</b>	<b>136</b>	<b>4 408</b>	<b>3 979</b>	<b>556</b>	<b>550</b>	<b>20 569</b>	<b>19 964</b>	<b>778</b>	<b>739</b>
Bruntál	69	96	0	1	798	776	7	11	271	245	34	47	1 138	1 117	41	59
Frydek-Místek	223	449	8	4	1 468	1 457	32	23	639	707	114	89	2 330	2 613	154	116
Karviná	1 463	1 763	32	24	3 645	4 141	93	106	1 723	1 955	286	305	6 831	7 859	411	435
Nový Jičín	910	720	22	17	2 864	2 020	285	35	1 387	841	218	108	5 161	3 581	525	160
Opava	753	841	20	20	2 110	2 576	29	36	1 690	1 984	168	171	4 553	5 401	217	227
Ostrava-město	1 732	2 433	85	95	7 105	8 114	194	135	3 590	3 998	511	511	12 427	14 545	790	741
<b>Moravskoslezský kraj</b>	<b>5 150</b>	<b>6 302</b>	<b>167</b>	<b>161</b>	<b>17 990</b>	<b>19 084</b>	<b>640</b>	<b>346</b>	<b>9 300</b>	<b>9 730</b>	<b>1 331</b>	<b>1 231</b>	<b>32 440</b>	<b>35 116</b>	<b>2 138</b>	<b>1 738</b>
<b>ČESKÁ REPUBLIKA</b>	<b>47 541</b>	<b>62 515</b>	<b>972</b>	<b>1 152</b>	<b>227 966</b>	<b>254 792</b>	<b>5 795</b>	<b>6 255</b>	<b>73 033</b>	<b>82 172</b>	<b>12 214</b>	<b>12 627</b>	<b>348 540</b>	<b>399 479</b>	<b>18 981</b>	<b>20 034</b>

Pramení: MPSV

## PEČOVATELSKÁ SLUŽBA - PRACOVNÍCI PEČOVATELSKÉ SLUŽBY A POČET NEUSPOKOJENÝCH ŽADATELŮ ZA ROK 2007

(V10-01 odd. I. A)

Územní jednotka	Pečovatelky z povolání (přepočtený stav)		Dobrovolné pečovatelky (fyzické osoby)		Ostatní pracovníci pečovatelské služby (řidiči)		Počet neuspokojených žadatelů o peč. službu			
	2006	2007	Index 2007/2006	2006	2007	Index 2007/2006				
Hlavní město Praha	520	479	92,12	8	3	37,50	80	117	146,25	48
Středočeský kraj	487	533	109,45	150	124	82,67	75	77	102,67	115
Jihočeský kraj	266	249	93,61	22	10	45,45	57	24	42,11	219
Píseňský kraj	225	224	99,56	50	5	10,00	28	35	125,00	53
Karlovarský kraj	88	38	43,18	9	0	0,00	14	8	57,14	2
Ústecký kraj	265	261	98,49	4	3	75,00	19	20	105,26	44
Liberecký kraj	106	160	150,94	2	0	0,00	15	33	220,00	170
Královéhradecký kraj	213	216	101,41	7	3	42,86	43	32	74,42	48
Pardubický kraj	84	149	177,38	8	11	137,50	25	53	212,00	30
kraj Vysočina	208	208	100,00	4	7	175,00	41	46	112,20	25
Jihomoravský kraj	229	506	220,96	51	75	147,06	58	60	103,45	254
Olomoucký kraj	208	220	105,77	66	24	36,36	28	52	185,71	0
Zlínský kraj	150	196	130,67	12	21	175,00	63	59	93,65	136
Moravskoslezský kraj	462	472	102,16	57	28	49,12	49	90	183,67	400
<b>ČESKÁ REPUBLIKA</b>	<b>3 511</b>	<b>3 911</b>	<b>111,39</b>	<b>450</b>	<b>314</b>	<b>69,78</b>	<b>595</b>	<b>706</b>	<b>118,66</b>	<b>1 544</b>

Pramen: MPSV

## PEČOVATELSKÁ SLUŽBA - CELKOVÉ PŘÍJMY A VÝDAJE PEČOVATELSKÉ SLUŽBY PRO RODINY S DĚTMI V ROCE 2007

(V10-01 odd. v.)

Územní jednotka	v Kč	
	Příjmy (úhrada občany)	Neinvestiční výdaje
Hlavní město Praha	0	320 000
Středočeský kraj	40 240	256 215
Jihočeský kraj	1 003 889	6 838 977
Píseňský kraj	222 131	1 211 708
Karlovarský kraj	0	0
Ústecký kraj	44 282	451 185
Liberecký kraj	0	88 000
Královéhradecký kraj	0	254 410
Pardubický kraj	3 200	280 024
kraj Vysočina	0	0
Jihomoravský kraj	8 050	1 210 767
Olomoucký kraj	65 000	418 000
Zlínský kraj	0	0
Moravskoslezský kraj	340 530	5 045 741
<b>ČESKÁ REPUBLIKA</b>	1 727 322	16 375 027

Pramen: MPSV

**PŘÍSPĚVEK PŘI PÉČI O OSOBU BLÍZKOU A PŘÍSPĚVEK NA PÉČI ZA ROK 2007**  
(V9-04)

Územní jednotka	Příspěvek při péči o osobu blízkou		Příspěvek na péči
	počet poskyt. dávek za rok	neinvest. výdaje v tis. Kč	neinvest. výdaje v tis. Kč
<b>Hlavní město Praha</b>	<b>164</b>	<b>1 095</b>	<b>993 447</b>
Benešov	16	79	144 234
Beroun	24	96	89 787
Kladno	37	206	187 987
Kolín	19	102	145 858
Kutná Hora	7	38	130 865
Mělník	32	407	107 287
Mladá Boleslav	15	81	137 796
Nymburk	29	179	134 215
Praha-východ	11	53	129 040
Praha-západ	20	157	92 678
Příbram	9	100	125 501
Rakovník	9	47	119 335
<b>Středočeský kraj</b>	<b>228</b>	<b>1 545</b>	<b>1 544 583</b>
České Budějovice	53	346	294 342
Český Krumlov	34	171	74 182
Jindřichův Hradec	16	85	134 962
Písek	7	37	131 446
Prachatice	0	0	82 887
Strakonice	11	53	120 720
Tábor	28	187	154 602
<b>Jihočeský kraj</b>	<b>149</b>	<b>1 185</b>	<b>993 142</b>
Domažlice	15	182	57 849
Klatovy	19	93	170 937
Plzeň-jih	2	10	201 168
Plzeň-město	56	264	108 510
Plzeň-sever	21	117	72 130
Rokycany	15	80	69 819
Tachov	1	7	70 207
<b>Plzeňský kraj</b>	<b>129</b>	<b>753</b>	<b>750 620</b>
Cheb	8	43	111 321
Karlovy Vary	6	11	98 414
Sokolov	35	259	64 081
<b>Karlovarský kraj</b>	<b>49</b>	<b>313</b>	<b>273 816</b>
Děčín	18	110	237 601
Chomutov	96	644	147 556
Litoměřice	2	14	174 745
Louny	45	307	122 854
Most	14	83	85 003
Teplice	60	339	157 627
Ústí nad Labem	1	6	133 653
<b>Ústecký kraj</b>	<b>236</b>	<b>2 230</b>	<b>1 059 039</b>
Česká Lípa	13	110	137 762
Jablonec nad Nisou	39	341	176 724
Liberec	40	200	218 135
Semily	14	165	123 678
<b>Liberecký kraj</b>	<b>106</b>	<b>816</b>	<b>656 300</b>

**PŘÍSPĚVEK PŘI PÉČI O OSOBU BLÍZKOU A PŘÍSPĚVEK NA PÉČI ZA ROK 2007**  
(V9-04)

Územní jednotka	Příspěvek při péči o osobu blízkou		Příspěvek na péči
	počet poskyt. dávek za rok	neinvest. výdaje v tis. Kč	neinvest. výdaje v tis. Kč
Hradec Králové	27	148	254 993
Jičín	7	38	118 802
Náchod	16	171	177 757
Rychnov nad Kněžnou	7	45	151 487
Trutnov	19	112	169 558
<b>Královéhradecký kraj</b>	<b>76</b>	<b>514</b>	<b>872 597</b>
Chrudim	16	90	202 614
Pardubice	43	392	196 778
Svitavy	38	263	154 755
Ústí nad Orlicí	18	114	223 445
<b>Padubický kraj</b>	<b>115</b>	<b>859</b>	<b>777 592</b>
Havlíčkův Brod	4	18	158 522
Jihlava	48	275	178 506
Pelhřimov	10	50	148 077
Třebíč	13	70	205 464
Žďár nad Sázavou	12	66	259 723
<b>Kraj Vysočina</b>	<b>87</b>	<b>479</b>	<b>950 292</b>
Blansko	64	400	174 419
Brno-město	151	902	452 544
Brno-venkov	60	318	295 637
Břeclav	28	180	174 138
Hodonín	10	56	312 626
Vyškov	92	481	117 376
Znojmo	113	603	150 521
<b>Jihomoravský kraj</b>	<b>518</b>	<b>2 940</b>	<b>1 677 261</b>
Jeseník	35	264	66 563
Olomouc	86	463	282 821
Prostějov	30	225	199 692
Přerov	51	308	196 182
Šumperk	52	442	221 485
<b>Olomoucký kraj</b>	<b>254</b>	<b>1 961</b>	<b>966 743</b>
Kroměříž	55	299	215 254
Uherské Hradiště	4	34	328 367
Vsetín	21	102	229 202
Zlín	35	274	311 468
<b>Zlínský kraj</b>	<b>115</b>	<b>709</b>	<b>1 084 291</b>
Bruntál	30	162	144 172
Frydek-Místek	143	1 289	371 491
Karviná	225	1 661	442 740
Nový Jičín	119	565	215 395
Opava	41	285	336 820
Ostrava-město	120	1 030	497 292
<b>Moravskoslezský kraj</b>	<b>678</b>	<b>4 992</b>	<b>2 007 910</b>
<b>CELKEM ČR</b>	<b>2 904</b>	<b>19 415</b>	<b>14 607 633</b>

Pramen: MPSV a MF ČR

**OPAKUJÍCÍ SE PENĚŽITÉ DÁVKY PODMÍNĚNÉ ZDRAVOTNÍM STAVEM - POMŮCKY, BYT, GARÁŽ, KRMIVO ZA ROK 2007**  
(V9-04)

Územní jednotka	Opakující se peněžitá dávky podmíněné zdravotním stavem celkem		z toho příspěvek				nevidomým občanům na krmivo pro vodícího psa			
	počet poskyt. dávek za rok	neinvest. výdaje v tis. Kč	na zvýšené náklady		na úhradu za užívání bezbariérového bytu		na úhradu za užívání garáže			
			počet poskyt. dávek za rok	neinvest. výdaje v tis. Kč	počet poskyt. dávek za rok	neinvest. výdaje v tis. Kč	počet poskyt. dávek za rok	neinvest. výdaje v tis. Kč		
<b>Hlavní město Praha</b>	<b>84 107</b>	<b>18 558</b>	<b>75 684</b>	<b>15 056</b>	<b>5 095</b>	<b>2 196</b>	<b>2 491</b>	<b>566</b>	<b>837</b>	<b>740</b>
Benešov	5 634	945	5 534	886	76	43	0	0	24	16
Beroun	7 062	1 242	7 038	1 222	0	0	0	0	24	20
Kladno	10 371	2 386	7 680	1 445	1 671	679	926	187	94	75
Kolín	28 624	5 271	28 564	5 232	12	4	0	0	48	35
Kutná Hora	29 499	5 623	29 463	5 611	36	12	0	0	0	0
Mělník	5 677	1 034	5 653	1 026	24	8	0	0	0	0
Mladá Boleslav	13 252	2 383	13 140	2 338	72	24	18	3	22	18
Nymburk	8 859	1 802	8 835	1 789	12	4	0	0	12	9
Praha-východ	5 404	1 028	5 319	979	51	23	0	0	34	26
Praha-západ	5 197	1 043	5 131	995	12	4	0	0	54	44
Příbram	21 208	3 779	21 043	3 704	142	57	0	0	23	18
Rakovník	12 911	2 632	12 911	2 632	0	0	0	0	0	0
<b>Středočeský kraj</b>	<b>153 698</b>	<b>29 168</b>	<b>150 311</b>	<b>27 859</b>	<b>2 108</b>	<b>858</b>	<b>944</b>	<b>190</b>	<b>335</b>	<b>261</b>
České Budějovice	36 192	6 668	34 953	6 214	867	346	313	62	59	46
Český Krumlov	8 586	1 370	8 485	1 320	89	41	0	0	12	9
Jindřichův Hradec	19 874	3 606	19 651	3 485	136	54	0	0	87	67
Písek	16 514	2 281	16 358	2 221	120	48	24	4	12	8
Prachatice	10 080	1 828	10 005	1 789	48	20	0	0	27	19
Strakonice	7 288	1 068	7 192	1 019	48	17	12	4	36	28
Tábor	13 938	2 888	13 788	2 806	105	50	0	0	45	32
<b>Jihočeský kraj</b>	<b>112 472</b>	<b>19 709</b>	<b>110 432</b>	<b>18 854</b>	<b>1 413</b>	<b>576</b>	<b>349</b>	<b>70</b>	<b>278</b>	<b>209</b>





**OPAKUJÍCÍ SE PENĚŽITÉ DÁVKY PODMÍNĚNÉ ZDRAVOTNÍM STAVEM - POMŮCKY, BYT, GARÁŽ, KRMIVO ZA ROK 2007**

(V9-04)

Územní jednotka	Opakující se peněžité dávky podmíněné zdravotním stavem celkem		z toho příspěvek							
	na zvýšené náklady		na úhradu za užívání bezbariérového bytu		na úhradu za užívání garáže		nevidomým občanům na krmivo pro vodícího psa			
	počet poskyt. dávek za rok	neinvest. výdaje v tis. Kč	počet poskyt. dávek za rok	neinvest. výdaje v tis. Kč	počet poskyt. dávek za rok	neinvest. výdaje v tis. Kč	počet poskyt. dávek za rok	neinvest. výdaje v tis. Kč		
Hradec Králové	25 019	4 085	24 074	3 693	855	341	33	7	57	44
Jičín	13 609	2 449	13 502	2 388	59	24	0	0	48	37
Náchod	40 675	7 220	40 505	7 130	70	27	42	18	58	45
Rychnov nad Kněžnou	25 270	4 749	25 207	4 708	12	4	12	0	39	37
Trutnov	28 158	4 873	27 890	4 756	190	77	39	10	39	30
<b>Královéhradecký kraj</b>	<b>132 731</b>	<b>23 376</b>	<b>131 178</b>	<b>22 675</b>	<b>1 186</b>	<b>473</b>	<b>126</b>	<b>35</b>	<b>241</b>	<b>193</b>
Chrudim	21 896	3 884	21 736	3 807	107	44	0	0	53	33
Pardubice	38 762	6 545	38 301	6 352	415	162	8	3	38	28
Svitavy	32 074	5 117	31 993	5 090	55	22	26	5	0	0
Ústí nad Orlicí	44 486	10 443	44 355	10 381	108	44	0	0	23	18
<b>Padubický kraj</b>	<b>137 218</b>	<b>25 989</b>	<b>136 385</b>	<b>25 630</b>	<b>685</b>	<b>272</b>	<b>34</b>	<b>8</b>	<b>114</b>	<b>79</b>
Havlíčkův Brod	13 562	2 748	13 450	2 692	88	36	0	0	24	20
Jihlava	21 250	3 521	21 073	3 422	102	39	0	0	75	60
Pelhřimov	9 974	1 601	9 935	1 580	12	4	12	4	15	13
Třebíč	33 646	6 509	33 541	6 458	72	30	12	4	21	17
Žďár nad Sázavou	42 674	7 911	42 407	7 788	201	81	24	8	42	34
<b>Kraj Vysočina</b>	<b>121 106</b>	<b>22 290</b>	<b>120 406</b>	<b>21 940</b>	<b>475</b>	<b>190</b>	<b>48</b>	<b>16</b>	<b>177</b>	<b>144</b>
Blansko	17 975	3 630	17 806	3 532	94	41	0	0	75	57
Brno-město	64 509	13 276	62 197	12 211	1 860	762	156	28	296	275
Brno-venkov	14 431	2 427	14 372	2 383	0	0	0	0	59	44
Břeclav	31 813	6 056	31 759	6 025	24	8	3	3	27	20
Hodonín	69 263	13 049	69 192	13 017	47	20	12	4	12	8
Vyškov	38 398	7 998	38 227	7 913	132	53	0	0	39	32
Znojmo	22 758	4 286	22 566	4 206	168	68	12	4	12	8
<b>Jihomoravský kraj</b>	<b>259 147</b>	<b>50 722</b>	<b>256 119</b>	<b>49 287</b>	<b>2 325</b>	<b>952</b>	<b>183</b>	<b>39</b>	<b>520</b>	<b>444</b>

**OPAKUJÍCÍ SE PENĚŽITÉ DÁVKY PODMÍNĚNÉ ZDRAVOTNÍM STAVEM - POMŮCKY, BYT, GARÁŽ, KRMIVO ZA ROK 2007**  
(V9-04)

Územní jednotka	Opakující se peněžité dávky podmíněné zdravotním stavem celkem		z toho příspěvek						
	na zvýšené náklady		na úhradu za užívání bezbariérového bytu		na úhradu za užívání garáže		nevidomým občanům na krmivo pro vodícího psa		
	počet poskyt. dávek za rok	neinvest. výdaje v tis. Kč	počet poskyt. dávek za rok	neinvest. výdaje v tis. Kč	počet poskyt. dávek za rok	neinvest. výdaje v tis. Kč	počet poskyt. dávek za rok	neinvest. výdaje v tis. Kč	
Jeseník	20 331	6 609	20 262	6 563	45	24	0	24	22
Olomouc	58 213	9 774	57 257	9 392	656	276	213	87	67
Prostějov	53 884	10 439	53 634	10 338	158	62	54	38	30
Přerov	37 817	6 003	37 210	5 760	486	193	72	49	34
Šumperk	59 207	7 624	58 808	7 438	305	123	86	8	9
<b>Olomoucký kraj</b>	<b>229 452</b>	<b>40 449</b>	<b>227 171</b>	<b>39 491</b>	<b>1 650</b>	<b>678</b>	<b>425</b>	<b>206</b>	<b>162</b>
Kroměříž	43 556	7 512	43 325	7 416	152	63	54	25	17
Uherské Hradiště	104 194	20 785	103 950	20 671	82	34	83	79	60
Vsetín	59 748	10 290	59 154	10 021	393	169	114	87	73
Zlín	69 230	8 834	68 518	8 499	584	265	88	40	35
<b>Zlínský kraj</b>	<b>276 728</b>	<b>47 421</b>	<b>274 947</b>	<b>46 607</b>	<b>1 211</b>	<b>531</b>	<b>339</b>	<b>231</b>	<b>185</b>
Bruntál	20 411	3 456	20 204	3 353	162	77	24	21	18
Frydek-Místek	77 903	11 872	77 498	11 698	293	113	52	60	49
Karviná	133 829	23 548	132 891	23 115	681	288	99	158	124
Nový Jičín	52 293	9 286	52 088	9 192	156	69	26	23	17
Opava	72 731	13 342	71 008	12 698	1 203	471	406	114	92
Ostrava-město	103 272	16 408	102 279	15 999	721	291	167	105	83
<b>Moravskoslezský kraj</b>	<b>460 439</b>	<b>77 912</b>	<b>455 968</b>	<b>76 055</b>	<b>3 216</b>	<b>1 309</b>	<b>774</b>	<b>481</b>	<b>383</b>
<b>CELKEM ČR</b>	<b>2 178 599</b>	<b>398 124</b>	<b>2 144 149</b>	<b>383 780</b>	<b>23 837</b>	<b>9 494</b>	<b>6 507</b>	<b>4 106</b>	<b>3 343</b>

Pramen: MPSV

**PRŮMĚRNÉ OPAKUJÍCÍ SE PENĚŽITÉ DÁVKY PODMÍNĚNÉ ZDRAVOTNÍM STAVEM - POMŮCKY, BYT, GARÁŽ, KRMIVO ZA ROK 2007**  
(V9-04)

Územní jednotka	Opakující se peněžité dávky podmíněné zdravotním stavem celkem				z toho příspěvek				nevidomým občanům na krmivo pro vodícího psa	
	na zvýšené náklady		na úhradu za užívání bezbariérového bytu		na úhradu za užívání garáže		na úhradu za užívání garáže			
	prům. počet poskyt. dávek za měsíc	prům. výše dávky v Kč	prům. počet poskyt. dávek za měsíc	prům. výše dávky v Kč	prům. počet poskyt. dávek za měsíc	prům. výše dávky v Kč	prům. počet poskyt. dávek za měsíc	prům. výše dávky v Kč		
<b>Hlavní město Praha</b>	<b>7 008,9</b>	<b>221</b>	<b>6 307,0</b>	<b>199</b>	<b>424,6</b>	<b>431</b>	<b>207,6</b>	<b>227</b>	<b>69,8</b>	<b>884</b>
Benešov	469,5	168	461,2	160	6,3	566	0,0		2,0	667
Beroun	588,5	176	586,5	174	0,0		0,0		2,0	833
Kladno	864,3	230	640,0	188	139,3	406	77,2	202	7,8	798
Kolín	2 385,3	184	2 380,3	183	1,0	333	0,0		4,0	729
Kutná Hora	2 458,3	191	2 455,3	190	3,0	333	0,0		0,0	
Mělník	473,1	182	471,1	181	2,0	333	0,0		0,0	
Mladá Boleslav	1 104,3	180	1 095,0	178	6,0	333	1,5	167	1,8	818
Nymburk	738,3	203	736,3	202	1,0	333	0,0		1,0	750
Praha-východ	450,3	190	443,3	184	4,3	451	0,0		2,8	765
Praha-západ	433,1	201	427,6	194	1,0	333	0,0		4,5	815
Příbram	1 767,3	178	1 753,6	176	11,8	401	0,0		1,9	783
Rakovník	1 075,9	204	1 075,9	204	0,0		0,0		0,0	
<b>Středočeský kraj</b>	<b>12 808,2</b>	<b>190</b>	<b>12 525,9</b>	<b>185</b>	<b>175,7</b>	<b>407</b>	<b>78,7</b>	<b>201</b>	<b>27,9</b>	<b>779</b>
České Budějovice	3 016,0	184	2 912,8	178	72,3	399	26,1	198	4,9	780
Český Krumlov	715,5	160	707,1	156	7,4	461	0,0		1,0	750
Jindřichův Hradec	1 656,2	181	1 637,6	177	11,3	397	0,0		7,3	770
Písek	1 376,2	138	1 363,2	136	10,0	400	2,0	167	1,0	667
Prachatice	840,0	181	833,8	179	4,0	417	0,0		2,3	704
Strakonice	607,3	147	599,3	142	4,0	354	1,0	333	3,0	778
Tábor	1 161,5	207	1 149,0	204	8,8	476	0,0		3,8	711
<b>Jihočeský kraj</b>	<b>9 372,7</b>	<b>175</b>	<b>9 202,7</b>	<b>171</b>	<b>117,8</b>	<b>408</b>	<b>29,1</b>	<b>201</b>	<b>23,2</b>	<b>752</b>

**PRŮMĚRNÉ OPAKUJÍCÍ SE PENĚŽITÉ DÁVKY PODMÍNĚNÉ ZDRAVOTNÍM STAVEM - POMŮCKY, BYT, GARÁŽ, KRMIVO ZA ROK 2007**  
(V9-04)

Územní jednotka	z toho příspěvek									
	Opakující se peněžité dávky podmíněné zdravotním stavem celkem		na zvýšené náklady		na úhradu za užívání bytu		na úhradu za užívání garáže		nevidomým občanům na krmivo pro vodícího psa	
	prům. počet poskyt. dávek za měsíc	prům. výše dávků v Kč	prům. počet poskyt. dávek za měsíc	prům. výše dávků v Kč	prům. počet poskyt. dávek za měsíc	prům. výše dávků v Kč	prům. počet poskyt. dávek za měsíc	prům. výše dávků v Kč	prům. počet poskyt. dávek za měsíc	prům. výše dávků v Kč
Domažlice	192,8	167	192,8	167	0,0	0,0	0,0	0,0	0,0	0,0
Klatovy	1 087,8	166	1 057,3	159	19,4	433	8,1	247	3,0	778
Pízeň-jih	210,3	185	202,3	172	4,1	429	2,0	167	2,0	667
Pízeň-město	809,8	199	707,7	169	77,8	380	15,3	299	9,0	806
Pízeň-sever	265,2	194	259,8	186	2,4	379	0,0		3,0	778
Rokycany	220,0	213	217,9	209	0,7	375	0,0		1,4	706
Tachov	77,7	220	70,5	193	6,2	459	0,0		1,0	667
<b>Pízeňský kraj</b>	<b>2 863,5</b>	<b>184</b>	<b>2 708,2</b>	<b>170</b>	<b>110,5</b>	<b>396</b>	<b>25,4</b>	<b>272</b>	<b>19,4</b>	<b>768</b>
Cheb	1 410,0	184	1 406,0	183	0,0		1,0	333	3,0	833
Karlovy Vary	1 288,2	192	1 268,6	188	13,1	433	4,5	185	2,0	833
Sokolov	890,8	191	881,8	189	5,8	343	1,0	333	2,1	520
<b>Karlovarský kraj</b>	<b>3 588,9</b>	<b>189</b>	<b>3 556,4</b>	<b>186</b>	<b>18,9</b>	<b>405</b>	<b>6,5</b>	<b>231</b>	<b>7,1</b>	<b>741</b>
Děčín	2 096,3	174	2 086,0	172	7,3	391	0,0		3,0	806
Chomutov	507,2	261	486,2	251	16,3	400	0,8	444	4,0	833
Litoměřice	1 093,7	181	1 079,7	177	7,0	393	2,0	208	5,0	783
Louny	654,4	144	648,8	139	1,8	409	0,8	400	3,0	889
Most	326,8	177	325,8	175	0,0		0,0		1,0	667
Teplice	378,6	198	285,4	202	91,2	175	0,0		2,0	667
Ústí nad Labem	641,8	192	635,6	187	0,4	400	0,0		5,8	826
<b>Ústecký kraj</b>	<b>5 698,7</b>	<b>183</b>	<b>5 547,4</b>	<b>179</b>	<b>123,9</b>	<b>233</b>	<b>3,6</b>	<b>302</b>	<b>23,8</b>	<b>804</b>

**PRŮMĚRNÉ OPAKUJÍCÍ SE PENĚŽITÉ DÁVKY PODMÍNĚNÉ ZDRAVOTNÍM STAVEM - POMŮCKY, BYT, GARÁŽ, KRMIVO ZA ROK 2007**  
(V9-04)

Územní jednotka	z toho příspěvek									
	Opakující se peněžité dávky podmíněné zdravotním stavem celkem		na zvýšené náklady		na úhradu za užívání bezbariérového bytu		na úhradu za užívání garáže		nevidomým občanům na krmivo pro vodícího psa	
	prům. počet poskyt. dávek za měsíc	prům. výše dávk v Kč	prům. počet poskyt. dávek za měsíc	prům. výše dávk v Kč	prům. počet poskyt. dávek za měsíc	prům. výše dávk v Kč	prům. počet poskyt. dávek za měsíc	prům. výše dávk v Kč	prům. počet poskyt. dávek za měsíc	prům. výše dávk v Kč
Česká Lípa	2 107,1	176	2 101,6	175	3,5	500	0,0	0,0	2,0	833
Jablonec nad Nisou	181,1	201	178,1	196	2,0	375	0,0	0,0	1,0	833
Liberec	2 004,6	349	1 865,8	352	108,2	336	29,7	208	0,9	909
Semily	1 181,3	158	1 171,5	155	5,8	420	1,0	333	3,0	889
<b>Liberecký kraj</b>	<b>5 474,0</b>	<b>236</b>	<b>5 317,0</b>	<b>233</b>	<b>119,4</b>	<b>345</b>	<b>30,7</b>	<b>212</b>	<b>6,9</b>	<b>867</b>
Hradec Králové	2 084,9	163	2 006,2	153	71,3	399	2,8	212	4,8	772
Jičín	1 134,1	180	1 125,2	177	4,9	407	0,0	0,0	4,0	771
Náchod	3 389,6	178	3 375,4	176	5,8	386	3,5	429	4,8	776
Rychnov nad Kněžnou	2 105,8	188	2 100,6	187	1,0	333	1,0	0	3,3	949
Trutnov	2 346,5	173	2 324,2	171	15,8	405	3,3	256	3,3	769
<b>Královéhradecký kraj</b>	<b>11 060,9</b>	<b>176</b>	<b>10 931,5</b>	<b>173</b>	<b>98,8</b>	<b>399</b>	<b>10,5</b>	<b>278</b>	<b>20,1</b>	<b>801</b>
Chrudim	1 824,7	177	1 811,3	175	8,9	411	0,0	0,0	4,4	623
Pardubice	3 230,2	169	3 191,8	166	34,6	390	0,7	375	3,2	737
Svitavy	2 672,8	160	2 666,1	159	4,6	400	2,2	192	0,0	783
Ústí nad Orlicí	3 707,2	235	3 696,3	234	9,0	407	0,0	0,0	1,9	783
<b>Padubický kraj</b>	<b>11 434,8</b>	<b>189</b>	<b>11 365,4</b>	<b>188</b>	<b>57,1</b>	<b>397</b>	<b>2,8</b>	<b>235</b>	<b>9,5</b>	<b>693</b>
Havlíčkův Brod	1 130,2	203	1 120,8	200	7,3	409	0,0	0,0	2,0	833
Jihlava	1 770,8	166	1 756,1	162	8,5	382	0,0	0,0	6,3	800
Pelhřimov	831,2	161	827,9	159	1,0	333	1,0	333	1,3	867
Třebíč	2 803,8	193	2 795,1	193	6,0	417	1,0	333	1,8	810
Žďár nad Sázavou	3 556,2	185	3 533,9	184	16,8	403	2,0	333	3,5	810
<b>Vysočina</b>	<b>10 092,2</b>	<b>184</b>	<b>10 033,8</b>	<b>182</b>	<b>39,6</b>	<b>400</b>	<b>4,0</b>	<b>333</b>	<b>14,8</b>	<b>814</b>

**PRŮMĚRNÉ OPAKUJÍCÍ SE PENĚŽITÉ DÁVKY PODMÍNĚNÉ ZDRAVOTNÍM STAVEM - POMŮCKY, BYT, GARÁŽ, KRMIVO ZA ROK 2007**  
(V9-04)

Územní jednotka	z toho příspěvek									
	Opakující se peněžité dávky podmíněné zdravotním stavem celkem		na zvýšené náklady		na úhradu za užívání bytu		na úhradu za užívání garáže		nevidomým občanům na krmivo pro vodícího psa	
	prům. počet poskyt. dávek za měsíc	prům. výše dávků v Kč	prům. počet poskyt. dávek za měsíc	prům. výše dávků v Kč	prům. počet poskyt. dávek za měsíc	prům. výše dávků v Kč	prům. počet poskyt. dávek za měsíc	prům. výše dávků v Kč	prům. počet poskyt. dávek za měsíc	prům. výše dávků v Kč
Blansko	1 497,9	202	1 483,8	198	7,8	436	0,0	6,3	760	
Brno-město	5 375,8	206	5 183,1	196	155,0	410	13,0	24,7	929	
Brno-venkov	1 202,6	168	1 197,7	166	0,0		0,0	4,9	746	
Břeclav	2 651,1	190	2 646,6	190	2,0	333	0,3	2,3	741	
Hodonín	5 771,9	188	5 766,0	188	3,9	426	1,0	1,0	667	
Vyškov	3 199,8	208	3 185,6	207	11,0	402	0,0	3,3	821	
Znojmo	1 896,5	188	1 880,5	186	14,0	405	1,0	1,0	667	
<b>Jihomoravský kraj</b>	<b>21 595,6</b>	<b>196</b>	<b>21 343,3</b>	<b>192</b>	<b>193,8</b>	<b>409</b>	<b>15,3</b>	<b>43,3</b>	<b>854</b>	
Jeseník	1 694,3	325	1 688,5	324	3,8	533	0,0	2,0	917	
Olomouc	4 851,1	168	4 771,4	164	54,7	421	17,8	7,3	770	
Prostějov	4 490,3	194	4 469,5	193	13,2	392	4,5	3,2	789	
Přerov	3 151,4	159	3 100,8	155	40,5	397	6,0	4,1	694	
Šumperk	4 933,9	129	4 900,7	126	25,4	403	7,2	0,7	1 125	
<b>Olomoucký kraj</b>	<b>19 121,0</b>	<b>176</b>	<b>18 930,9</b>	<b>174</b>	<b>137,5</b>	<b>411</b>	<b>35,4</b>	<b>17,2</b>	<b>786</b>	
Kroměříž	3 629,7	172	3 610,4	171	12,7	414	4,5	2,1	680	
Uherské Hradiště	8 682,8	199	8 662,5	199	6,8	415	6,9	6,6	759	
Vsetín	4 979,0	172	4 929,5	169	32,8	430	9,5	7,3	839	
Zlín	5 769,2	128	5 709,8	124	48,7	454	7,3	3,3	875	
<b>Zlínský kraj</b>	<b>23 060,7</b>	<b>171</b>	<b>22 912,3</b>	<b>170</b>	<b>100,9</b>	<b>438</b>	<b>28,3</b>	<b>19,3</b>	<b>801</b>	

**PRŮMĚRNÉ OPAKUJÍCÍ SE PENĚŽITÉ DÁVKY PODMÍNĚNÉ ZDRAVOTNÍM STAVEM - POMŮCKY, BYT, GARÁŽ, KRMIVO ZA ROK 2007**  
(V9-04)

Územní jednotka	z toho příspěvek									
	Opakující se peněžité dávky podmíněné zdravotním stavem celkem	na zvýšené náklady		na úhradu za užívání bezbariérového bytu		na úhradu za užívání garáže		nevidomým občanům na krmivo pro vodícího psa		
	prům. počet poskyt. dávek za měsíc	prům. výše dávků v Kč	prům. počet poskyt. dávek za měsíc	prům. výše dávků v Kč	prům. počet poskyt. dávek za měsíc	prům. výše dávků v Kč	prům. počet poskyt. dávek za měsíc	prům. výše dávků v Kč		
Bruntál	1 700,9	169	1 683,7	166	13,5	475	2,0	333	1,8	857
Frydek-Místek	6 491,9	152	6 458,2	151	24,4	386	4,3	231	5,0	817
Karviná	11 152,4	176	11 074,3	174	56,8	423	8,3	212	13,2	785
Nový Jičín	4 357,8	178	4 340,7	176	13,0	442	2,2	308	1,9	739
Opava	6 060,9	183	5 917,3	179	100,3	392	33,8	200	9,5	807
Ostrava	8 606,0	159	8 523,3	156	60,1	404	13,9	210	8,8	790
<b>Moravskoslezský kraj</b>	<b>38 369,9</b>	<b>169</b>	<b>37 997,3</b>	<b>167</b>	<b>268,0</b>	<b>407</b>	<b>64,5</b>	<b>213</b>	<b>40,1</b>	<b>796</b>
<b>CELKEM ČR</b>	<b>181 549,9</b>	<b>183</b>	<b>178 679,1</b>	<b>179</b>	<b>1 986,4</b>	<b>398</b>	<b>542,3</b>	<b>230</b>	<b>342,2</b>	<b>814</b>

**JEDNORÁZOVÝ PENĚŽITÝ PŘÍSPĚVEK PODMÍNĚNÝ ZDRAVOTNÍM STAVEM - MOTOROVÁ VOZIDLA ZA ROK 2007**

(V9-04)

Územní jednotka	Jednorázový peněžitý příspěvek podmíněný zdravotním stavem celkem		z toho				příspěvek na provoz motorového vozidla			
	počet poskyt. dávek za rok	neinvest. výdaje v tis. Kč	příspěvek na zakoupení motorového vozidla	příspěvek na celkovou opravu motorového vozidla	příspěvek na zvláštní úpravu motorového vozidla	příspěvek na provoz motorového vozidla				
			počet poskyt. dávek za rok	neinvest. výdaje v tis. Kč	počet poskyt. dávek za rok	neinvest. výdaje v tis. Kč	počet poskyt. dávek za rok			
<b>Hlavní město Praha</b>	<b>23 600</b>	<b>190 927</b>	<b>221</b>	<b>18 468</b>	<b>7</b>	<b>257</b>	<b>34</b>	<b>1 105</b>	<b>20 573</b>	<b>135 654</b>
Benešov	1 966	16 185	32	2 475	0	0	3	119	1 858	11 464
Beroun	2 289	20 860	44	3 428	0	0	3	144	2 166	14 058
Kladno	3 160	28 314	58	4 266	1	5	5	179	2 907	19 736
Kolín	2 749	33 220	65	5 037	1	60	1	54	2 439	15 393
Kutná Hora	2 124	20 671	55	4 420	0	0	9	363	1 977	12 598
Mělník	2 338	20 966	48	3 159	1	30	5	242	2 200	14 282
Mladá Boleslav	2 976	32 639	64	5 929	0	0	8	361	2 752	17 875
Nymburk	2 915	31 114	99	8 617	0	0	5	280	2 678	17 372
Praha-východ	2 083	17 023	25	2 223	0	0	6	227	1 991	12 609
Praha-západ	2 124	14 302	18	1 425	0	0	1	15	2 067	11 460
Příbram	2 693	22 416	34	2 950	0	0	3	85	2 581	16 436
Rakovník	3 242	21 471	31	2 309	0	0	2	64	3 135	16 051
<b>Středočeský kraj</b>	<b>30 659</b>	<b>279 181</b>	<b>573</b>	<b>46 238</b>	<b>3</b>	<b>95</b>	<b>51</b>	<b>2 133</b>	<b>28 751</b>	<b>179 334</b>
České Budějovice	6 444	50 871	81	6 813	2	110	4	189	5 703	35 247
Český Krumlov	1 549	15 979	36	3 105	1	60	2	162	1 422	9 126
Jindřichův Hradec	2 208	26 762	56	5 314	1	9	2	88	2 012	13 565
Písek	2 514	19 847	31	2 656	0	0	2	27	2 415	15 418
Prachatice	2 371	15 970	11	607	0	0	1	30	2 315	14 181
Strakonice	2 413	18 413	25	1 825	0	0	4	176	2 306	14 414
Tábor	7 131	20 373	15	987	0	0	1	107	2 474	15 883
<b>Jihočeský kraj</b>	<b>24 630</b>	<b>168 215</b>	<b>255</b>	<b>21 307</b>	<b>4</b>	<b>179</b>	<b>16</b>	<b>779</b>	<b>18 647</b>	<b>117 834</b>



**JEDNORÁZOVÝ PENĚŽITÝ PŘÍSPĚVEK PODMÍNĚNÝ ZDRAVOTNÍM STAVEM - MOTOROVÁ VOZIDLA ZA ROK 2007**

(V9-04)

Územní jednotka	Jednorázový peněžitý příspěvek podmíněný zdravotním stavem celkem		z toho				příspěvek na provoz motorového vozidla				
	počet poskyt. dávek za rok	neinvest. výdaje v tis. Kč	počet poskyt. dávek za rok	neinvest. výdaje v tis. Kč	příspěvek na zvláštní úpravu motorového vozidla	počet poskyt. dávek za rok	neinvest. výdaje v tis. Kč	příspěvek na opravu motorového vozidla	počet poskyt. dávek za rok	neinvest. výdaje v tis. Kč	
Domažlice	1 545	13 850	24	1 957	0	0	0	2	70	1 436	9 107
Klatovy	3 242	30 057	56	4 276	1	25	1	4	278	3 017	19 125
Pízeň-jih	2 250	18 287	28	2 233	0	0	0	1	32	2 152	13 133
Pízeň-město	4 113	36 571	67	5 102	2	72	2	6	223	3 743	24 788
Pízeň-sever	1 470	14 008	23	1 955	0	0	0	7	485	1 388	8 889
Rokycany	1 334	12 791	41	2 944	0	0	0	2	104	1 216	7 683
Tachov	1 410	10 699	20	1 134	2	77	2	3	144	1 335	8 166
<b>Pízeňský kraj</b>	<b>15 364</b>	<b>136 263</b>	<b>259</b>	<b>19 601</b>	<b>5</b>	<b>174</b>	<b>5</b>	<b>25</b>	<b>1 336</b>	<b>14 287</b>	<b>90 891</b>
Cheb	1 918	18 349	33	2 646	0	0	0	4	228	1 302	8 820
Karlovy Vary	1 730	21 045	43	3 888	0	0	0	1	92	1 521	10 271
Sokolov	1 231	13 057	28	2 341	0	0	0	4	173	1 138	7 400
<b>Karlovarský kraj</b>	<b>4 879</b>	<b>52 451</b>	<b>104</b>	<b>8 875</b>	<b>0</b>	<b>0</b>	<b>0</b>	<b>9</b>	<b>493</b>	<b>3 961</b>	<b>26 491</b>
Děčín	2 785	24 172	57	4 449	0	0	0	5	190	2 597	16 679
Chomutov	2 341	25 094	54	4 490	0	0	0	3	197	2 101	14 615
Litoměřice	2 759	24 998	55	3 730	1	38	1	5	274	2 596	16 960
Louny	1 691	15 774	24	1 910	2	86	2	1	56	1 573	10 077
Most	1 343	12 216	28	1 847	1	50	1	3	116	1 181	7 946
Teplice	3 456	31 361	91	5 700	3	102	3	5	260	3 119	19 356
Ústí nad Labem	2 205	18 627	42	2 785	0	0	0	2	114	1 924	12 928
<b>Ústecký kraj</b>	<b>16 580</b>	<b>152 242</b>	<b>351</b>	<b>24 911</b>	<b>7</b>	<b>276</b>	<b>7</b>	<b>24</b>	<b>1 207</b>	<b>15 091</b>	<b>98 561</b>

**JEDNORÁZOVÝ PENĚŽITÝ PŘÍSPĚVEK PODMÍNĚNÝ ZDRAVOTNÍM STAVEM - MOTOROVÁ VOZIDLA ZA ROK 2007**

(V9-04)

Územní jednotka	Jednorázový peněžitý příspěvek podmíněný zdravotním stavem celkem		z toho							
	počet poskyt. dávek za rok	neinvest. výdaje v tis. Kč	počet poskyt. dávek za rok	neinvest. výdaje v tis. Kč	počet poskyt. dávek za rok	neinvest. výdaje v tis. Kč	počet poskyt. dávek za rok	neinvest. výdaje v tis. Kč		
Česká Lípa	2 146	32 898	66	5 581	1	61	5	164	1 903	12 010
Jablonec nad Nisou	5 325	38 664	54	3 775	0	0	2	39	5 164	31 480
Liberec	3 496	36 268	79	5 435	6	458	13	582	3 085	21 120
Semily	2 010	17 193	29	2 470	2	42	3	98	1 886	12 049
<b>Liberecký kraj</b>	<b>12 977</b>	<b>125 023</b>	<b>228</b>	<b>17 261</b>	<b>9</b>	<b>561</b>	<b>23</b>	<b>883</b>	<b>12 038</b>	<b>76 659</b>
Hradec Králové	5 622	43 732	83	7 063	1	55	5	162	5 213	31 046
Jičín	1 974	16 272	37	2 960	0	0	3	101	1 829	11 315
Náchod	3 231	28 726	46	3 528	2	51	2	62	2 970	19 167
Rychnov nad Kněžnou	3 081	27 702	50	4 638	1	34	4	134	2 887	17 996
Trutnov	3 594	31 320	52	4 570	0	0	5	144	3 320	20 753
<b>Královéhradecký kraj</b>	<b>17 502</b>	<b>147 752</b>	<b>268</b>	<b>22 759</b>	<b>4</b>	<b>140</b>	<b>19</b>	<b>603</b>	<b>16 219</b>	<b>100 277</b>
Chrudim	3 547	30 030	60	4 964	0	0	4	162	3 344	21 666
Pardubice	3 027	34 678	70	5 832	0	0	11	525	2 709	18 459
Svitavy	3 250	27 450	50	4 282	0	0	5	212	3 067	18 566
Ústí nad Orlicí	4 633	39 802	107	8 750	6	377	4	282	4 242	23 785
<b>Pardubický kraj</b>	<b>14 457</b>	<b>131 960</b>	<b>287</b>	<b>23 828</b>	<b>6</b>	<b>377</b>	<b>24</b>	<b>1 181</b>	<b>13 362</b>	<b>82 476</b>

**JEDNORÁZOVÝ PENĚŽITÝ PŘÍSPĚVEK PODMÍNĚNÝ ZDRAVOTNÍM STAVEM - MOTOROVÁ VOZIDLA ZA ROK 2007**

(V9-04)

Územní jednotka	Jednorázový peněžitý příspěvek podmíněný zdravotním stavem celkem		z toho							
	počet poskyt. dávek za rok	neinvest. výdaje v tis. Kč	počet poskyt. dávek za rok	neinvest. výdaje v tis. Kč	počet poskyt. dávek za rok	neinvest. výdaje v tis. Kč	počet poskyt. dávek za rok	neinvest. výdaje v tis. Kč		
Havlíčkův Brod	2 849	25 033	36	2 710	0	0	3	66	2 723	17 392
Jihlava	4 065	30 168	57	3 966	1	57	0	0	3 881	21 296
Pelhřimov	2 542	21 516	39	2 611	0	0	3	280	2 335	14 045
Třebíč	2 647	25 863	70	5 270	3	92	7	285	2 384	15 387
Žďár nad Sázavou	5 627	44 034	80	6 237	1	60	3	59	5 366	32 244
<b>Kraj Vysočina</b>	<b>17 730</b>	<b>146 614</b>	<b>282</b>	<b>20 794</b>	<b>5</b>	<b>209</b>	<b>16</b>	<b>690</b>	<b>16 689</b>	<b>100 364</b>
Blansko	3 908	29 147	40	2 978	0	0	5	176	3 740	23 168
Brno-město	8 989	87 416	148	13 134	7	355	25	1 450	7 980	54 642
Brno-venkov	4 525	39 598	67	5 032	3	102	5	216	4 306	27 235
Břeclav	1 769	24 453	71	6 439	3	130	6	343	1 525	10 109
Hodonín	11 411	50 626	103	8 330	0	0	10	511	4 733	29 872
Vyškov	1 454	15 656	39	3 488	0	0	2	100	1 285	8 611
Znojmo	1 531	15 516	66	4 584	0	0	4	203	1 395	8 744
<b>Jihomoravský kraj</b>	<b>33 587</b>	<b>262 412</b>	<b>534</b>	<b>43 985</b>	<b>13</b>	<b>587</b>	<b>57</b>	<b>2 999</b>	<b>24 964</b>	<b>162 381</b>
Jeseník	655	7 815	27	2 140	0	0	2	62	522	3 279
Olomouc	3 755	40 132	80	7 790	1	32	6	226	3 490	22 343
Prostějov	4 173	35 403	87	6 610	1	10	7	535	3 806	24 309
Přerov	2 883	26 462	46	3 925	2	95	3	121	2 644	17 714
Šumperk	3 881	35 494	64	5 083	1	60	2	57	3 547	22 096
<b>Olomoucký kraj</b>	<b>15 347</b>	<b>145 306</b>	<b>304</b>	<b>25 548</b>	<b>5</b>	<b>197</b>	<b>20</b>	<b>1 001</b>	<b>14 009</b>	<b>89 741</b>

**JEDNORÁZOVÝ PENĚŽITÝ PŘÍSPĚVEK PODMÍNĚNÝ ZDRAVOTNÍM STAVEM - MOTOROVÁ VOZIDLA ZA ROK 2007**  
(V9-04)

Územní jednotka	Jednorázový peněžitý příspěvek podmíněný zdravotním stavem celkem		z toho							
	počet poskyt. dávek za rok	neinvest. výdaje v tis. Kč	počet poskyt. dávek za rok	neinvest. výdaje v tis. Kč	počet poskyt. dávek za rok	neinvest. výdaje v tis. Kč	počet poskyt. dávek za rok	neinvest. výdaje v tis. Kč		
Kroměříž	4 806	36 268	45	3 432	0	0	3	94	4 570	28 690
Uherské Hradiště	4 481	38 773	60	4 920	4	224	2	120	4 121	24 746
Vsetín	3 820	38 969	81	6 522	6	314	4	127	3 323	22 454
Zlín	6 502	57 830	92	7 917	20	1 391	8	254	5 872	37 388
<b>Zlínský kraj</b>	<b>19 609</b>	<b>171 840</b>	<b>278</b>	<b>22 791</b>	<b>30</b>	<b>1 929</b>	<b>17</b>	<b>595</b>	<b>17 886</b>	<b>113 278</b>
Bruntál	2 854	25 408	51	4 571	3	153	1	40	2 622	15 796
Frydek-Místek	3 978	44 016	98	8 538	0	0	8	324	3 470	23 115
Karviná	5 290	72 052	138	12 970	3	170	5	193	4 538	31 102
Nový Jičín	3 876	40 149	87	7 350	2	57	7	223	3 390	21 465
Opava	4 232	62 303	150	12 377	1	60	13	604	3 429	22 916
Ostrava-město	6 179	80 729	244	19 086	0	0	5	169	5 413	35 443
<b>Moravskoslezský kraj</b>	<b>26 409</b>	<b>324 657</b>	<b>768</b>	<b>64 892</b>	<b>9</b>	<b>440</b>	<b>39</b>	<b>1 553</b>	<b>22 862</b>	<b>149 837</b>
<b>CELKEM ČR</b>	<b>273 330</b>	<b>2 434 843</b>	<b>4 712</b>	<b>381 258</b>	<b>107</b>	<b>5 421</b>	<b>374</b>	<b>16 558</b>	<b>239 339</b>	<b>1 523 778</b>

Pramen: MPSV

**JEDNORÁZOVÝ PENĚŽITÝ PŘÍSPĚVEK PODMÍNĚNÝ ZDRAVOTNÍM STAVEM - BYT, INDIVIDUÁLNÍ DOPRAVA, POMŮCKY ZA ROK 2007**

(V9-04)

Územní jednotka	Jednorázový peněžitý příspěvek podmíněný zdravotním stavem celkem		z toho příspěvek				nevidomým na opatření vozíčního psa			
	na úpravu bytu		na individuální dopravu		na opatření zvláštních pomůcek					
	počet poskyt. dávek za rok	neinvest. výdaje v tis. Kč	počet poskyt. dávek za rok	neinvest. výdaje v tis. Kč	počet poskyt. dávek za rok	neinvest. výdaje v tis. Kč	počet poskyt. dávek za rok	neinvest. výdaje v tis. Kč		
<b>Hlavní město Praha</b>	<b>23 600</b>	<b>190 927</b>	<b>51</b>	<b>1 632</b>	<b>1 113</b>	<b>6 960</b>	<b>619</b>	<b>19 864</b>	<b>20</b>	<b>3 270</b>
Benešov	1 966	16 185	11	328	21	138	41	1 661	0	0
Beroun	2 289	20 860	4	129	25	158	47	2 943	0	0
Kladno	3 160	28 314	10	372	79	509	100	3 247	0	0
Kolín	2 749	33 220	79	3 106	26	161	138	9 409	0	0
Kutná Hora	2 124	20 671	30	898	21	135	32	2 257	0	0
Mělník	2 338	20 966	12	374	30	184	42	2 695	0	0
Mladá Boleslav	2 976	32 639	29	990	27	161	96	7 323	0	0
Nymburk	2 915	31 114	40	1 409	51	259	42	3 177	0	0
Praha-východ	2 083	17 023	12	321	16	96	33	1 547	0	0
Praha-západ	2 124	14 302	11	164	6	39	21	1 199	0	0
Příbram	2 693	22 416	13	358	20	130	42	2 457	0	0
Rakovník	3 242	21 471	28	755	10	48	36	2 244	0	0
<b>Středočeský kraj</b>	<b>30 659</b>	<b>279 181</b>	<b>279</b>	<b>9 204</b>	<b>332</b>	<b>2 018</b>	<b>670</b>	<b>40 159</b>	<b>0</b>	<b>0</b>
České Budějovice	6 444	50 871	16	582	117	762	180	6 616	2	328
Český Krumlov	1 549	15 979	6	293	29	173	53	3 060	0	0
Jindřichův Hradec	2 208	26 762	16	405	34	194	81	7 014	1	173
Písek	2 514	19 847	8	337	10	65	42	1 344	0	0
Prachatice	2 371	15 970	3	75	11	70	30	1 007	0	0
Strakonice	2 413	18 413	8	344	24	151	46	1 503	0	0
Tábor	7 131	20 373	13	357	112	700	33	1 071	0	0
<b>Jihočeský kraj</b>	<b>24 630</b>	<b>168 215</b>	<b>70</b>	<b>2 393</b>	<b>337</b>	<b>2 115</b>	<b>465</b>	<b>21 615</b>	<b>3</b>	<b>501</b>

**JEDNORÁZOVÝ PENĚŽITÝ PŘÍSPĚVEK PODMÍNĚNÝ ZDRAVOTNÍM STAVEM - BYT, INDIVIDUÁLNÍ DOPRAVA, POMŮCKY ZA ROK 2007**

(V9-04)

Územní jednotka	Jednorázový peněžitý příspěvek podmíněný zdravotním stavem celkem		z toho příspěvek							
	na úpravu bytu		na individuální dopravu		na opatření zvláštních pomůcek		nevidomým na opatření vodícího psa			
	počet poskyt. dávek za rok	neinvest. výdaje v tis. Kč	počet poskyt. dávek za rok	neinvest. výdaje v tis. Kč	počet poskyt. dávek za rok	neinvest. výdaje v tis. Kč	počet poskyt. dávek za rok	neinvest. výdaje v tis. Kč		
Domažlice	1 545	13 850	9	263	22	136	52	2 317	0	0
Klatovy	3 242	30 057	27	1 029	37	235	100	5 089	0	0
Pízeň-jih	2 250	18 287	10	331	14	78	45	2 480	0	0
Pízeň-město	4 113	36 571	15	536	153	971	126	4 699	1	180
Pízeň-sever	1 470	14 008	9	272	9	56	34	2 351	0	0
Rokycany	1 334	12 791	12	470	21	132	41	1 288	1	170
Tachov	1 410	10 699	6	219	27	169	17	790	0	0
<b>Pízeňský kraj</b>	<b>15 364</b>	<b>136 263</b>	<b>88</b>	<b>3 120</b>	<b>283</b>	<b>1 777</b>	<b>415</b>	<b>19 014</b>	<b>2</b>	<b>350</b>
Cheb	1 918	18 349	14	476	93	601	51	2 513	0	0
Karlovy Vary	1 730	21 045	11	283	47	297	107	6 214	0	0
Sokolov	1 231	13 057	5	108	17	105	38	2 737	1	190
<b>Karlovarský kraj</b>	<b>4 879</b>	<b>52 451</b>	<b>30</b>	<b>867</b>	<b>157</b>	<b>1 003</b>	<b>196</b>	<b>11 464</b>	<b>1</b>	<b>190</b>
Děčín	2 785	24 172	9	299	41	289	63	2 261	3	2
Chomutov	2 341	25 094	19	692	58	369	106	4 731	0	0
Litoměřice	2 759	24 998	15	523	39	251	48	2 604	0	0
Louny	1 691	15 774	10	297	21	116	60	3 232	0	0
Most	1 343	12 216	10	352	83	496	37	1 390	0	0
Teplice	3 456	31 361	61	1 632	114	711	62	3 407	1	193
Ústí nad Labem	2 205	18 627	5	233	172	1 100	48	1 074	2	381
<b>Ústecký kraj</b>	<b>16 580</b>	<b>152 242</b>	<b>129</b>	<b>4 028</b>	<b>528</b>	<b>3 332</b>	<b>424</b>	<b>18 699</b>	<b>6</b>	<b>576</b>

**JEDNORÁZOVÝ PENĚŽITÝ PŘÍSPĚVEK PODMÍNĚNÝ ZDRAVOTNÍM STAVEM - BYT, INDIVIDUÁLNÍ DOPRAVA, POMŮCKY ZA ROK 2007**

(V9-04)

Územní jednotka	Jednorázový peněžitý příspěvek podmíněný zdravotním stavem celkem		z toho příspěvek							
	na úpravu bytu		na individuální dopravu		na opatření zvláštních pomůcek		nevidomým na opatření vodícího psa			
	počet poskyt. dávek za rok	neinvest. výdaje v tis. Kč	počet poskyt. dávek za rok	neinvest. výdaje v tis. Kč	počet poskyt. dávek za rok	neinvest. výdaje v tis. Kč	počet poskyt. dávek za rok	neinvest. výdaje v tis. Kč		
Česká Lípa	2 146	32 898	20	725	53	6 826	96	5 453	2	366
Jablonec nad Nisou	5 325	38 664	7	198	45	263	53	2 909	0	0
Liberec	3 496	36 268	40	1 204	125	765	148	6 704	0	0
Semily	2 010	17 193	5	245	13	84	70	2 127	0	0
<b>Liberecký kraj</b>	<b>12 977</b>	<b>125 023</b>	<b>72</b>	<b>2 372</b>	<b>236</b>	<b>7 938</b>	<b>367</b>	<b>17 193</b>	<b>2</b>	<b>366</b>
Hradec Králové	5 622	43 732	20	692	87	544	212	3 981	1	189
Jičín	1 974	16 272	16	619	30	193	59	1 084	0	0
Náchod	3 231	28 726	20	683	73	482	118	4 753	0	0
Rychnov nad Kněžnou	3 081	27 702	27	963	23	141	88	3 605	1	191
Trutnov	3 594	31 320	35	1 345	71	457	111	4 051	0	0
<b>Královéhradecký kraj</b>	<b>17 502</b>	<b>147 752</b>	<b>118</b>	<b>4 302</b>	<b>284</b>	<b>1 817</b>	<b>588</b>	<b>17 474</b>	<b>2</b>	<b>380</b>
Chrudim	3 547	30 030	16	596	67	386	55	2 054	1	202
Pardubice	3 027	34 678	32	1 182	90	2 538	115	6 142	0	0
Svitavy	3 250	27 450	14	412	53	341	61	3 637	0	0
Ústí nad Orlicí	4 633	39 802	31	978	77	492	166	5 138	0	0
<b>Paříubický kraj</b>	<b>14 457</b>	<b>131 960</b>	<b>93</b>	<b>3 168</b>	<b>287</b>	<b>3 757</b>	<b>397</b>	<b>16 971</b>	<b>1</b>	<b>202</b>
Havlíčkův Brod	2 849	25 033	21	1 118	12	89	54	3 658	0	0
Jihlava	4 065	30 168	22	795	37	174	67	3 880	0	0
Pelhřimov	2 542	21 516	54	2 299	17	109	94	2 101	0	0
Třebíč	2 647	25 863	37	962	44	274	101	3 403	1	190
Žďár nad Sázavou	5 627	44 034	20	695	34	226	123	4 513	0	0
<b>Kraj Vysočina</b>	<b>17 730</b>	<b>146 614</b>	<b>154</b>	<b>5 869</b>	<b>144</b>	<b>872</b>	<b>439</b>	<b>17 555</b>	<b>1</b>	<b>190</b>

**JEDNORÁZOVÝ PENĚŽITÝ PŘÍSPĚVEK PODMÍNĚNÝ ZDRAVOTNÍM STAVEM - BYT, INDIVIDUÁLNÍ DOPRAVA, POMŮCKY ZA ROK 2007**

(V9-04)

Územní jednotka	Jednorázový peněžitý příspěvek podmíněný zdravotním stavem celkem		z toho příspěvek							
	na úpravu bytu		na individuální dopravu		na opatření zvláštních pomůcek		nevidomým na opatření vodícího psa			
	počet poskyt. dávek za rok	neinvest. výdaje v tis. Kč	počet poskyt. dávek za rok	neinvest. výdaje v tis. Kč	počet poskyt. dávek za rok	neinvest. výdaje v tis. Kč	počet poskyt. dávek za rok	neinvest. výdaje v tis. Kč		
Blansko	3 908	29 147	2	100	59	372	62	2 353	0	0
Brno-město	8 989	87 416	25	889	410	2 569	392	13 999	2	378
Brno-venkov	4 525	39 598	14	518	52	280	77	6 036	1	180
Břeclav	1 769	24 453	31	879	41	237	89	5 751	3	565
Hodonín	11 411	50 626	35	1 277	103	671	246	8 756	0	0
Vyškov	1 454	15 656	8	228	53	337	66	2 719	1	173
Znojmo	1 531	15 516	21	626	5	32	40	1 327	0	0
<b>Jihomoravský kraj</b>	<b>33 587</b>	<b>262 412</b>	<b>136</b>	<b>4 517</b>	<b>723</b>	<b>4 498</b>	<b>972</b>	<b>40 941</b>	<b>7</b>	<b>1 296</b>
Jeseník	655	7 815	0	0	49	257	55	2 077	0	0
Olomouc	3 755	40 132	35	1 071	50	327	91	7 971	2	372
Prostějov	4 173	35 403	40	905	161	956	71	2 078	0	0
Přerov	2 883	26 462	17	617	55	338	115	3 457	1	195
Šumperk	3 881	35 494	45	956	51	346	171	6 896	0	0
<b>Olomoucký kraj</b>	<b>15 347</b>	<b>145 306</b>	<b>137</b>	<b>3 549</b>	<b>366</b>	<b>2 224</b>	<b>503</b>	<b>22 479</b>	<b>3</b>	<b>567</b>
Kroměříž	4 806	36 268	23	703	67	475	97	2 700	1	174
Uherské Hradiště	4 481	38 773	57	1 322	29	186	207	7 071	1	183
Vsetín	3 820	38 969	48	1 763	133	891	167	6 647	0	0
Zlín	6 502	57 830	74	2 175	137	876	170	7 007	0	0
<b>Zlínský kraj</b>	<b>19 609</b>	<b>171 840</b>	<b>202</b>	<b>5 963</b>	<b>366</b>	<b>2 428</b>	<b>641</b>	<b>23 425</b>	<b>2</b>	<b>357</b>



**JEDNORÁZOVÝ PENĚŽITÝ PŘÍSPĚVEK PODMÍNĚNÝ ZDRAVOTNÍM STAVEM - BYT, INDIVIDUÁLNÍ DOPRAVA, POMŮCKY ZA ROK 2007**

(V9-04)

Územní jednotka	Jednorázový peněžitý příspěvek podmíněný zdravotním stavem celkem		z toho příspěvek							
	na úpravu bytu		na individuální dopravu		na opatření zvláštních pomůcek		nevidomým na opatření vodícího psa			
	počet poskyt. dávek za rok	neinvest. výdaje v tis. Kč	počet poskyt. dávek za rok	neinvest. výdaje v tis. Kč	počet poskyt. dávek za rok	neinvest. výdaje v tis. Kč	počet poskyt. dávek za rok	neinvest. výdaje v tis. Kč		
Bruntál	2 854	25 408	46	893	40	222	86	3 480	5	253
Frydek-Místek	3 978	44 016	45	1 634	154	951	203	9 454	0	0
Karviná	5 290	72 052	76	1 702	164	1 044	363	24 504	3	538
Nový Jičín	3 876	40 149	65	1 749	80	489	245	8 816	0	0
Opava	4 232	62 303	148	3 754	214	1 385	274	20 670	3	537
Ostrava-město	6 179	80 729	45	1 922	114	951	357	22 965	1	193
<b>Moravskoslezský kraj</b>	<b>26 409</b>	<b>324 657</b>	<b>425</b>	<b>11 654</b>	<b>766</b>	<b>5 042</b>	<b>1 528</b>	<b>89 889</b>	<b>12</b>	<b>1 521</b>
<b>CELKEM ČR</b>	<b>273 330</b>	<b>2 434 843</b>	<b>1 984</b>	<b>62 638</b>	<b>5 922</b>	<b>45 781</b>	<b>8 224</b>	<b>376 742</b>	<b>62</b>	<b>9 766</b>

Pramen: MPSV

**JEDNORÁZOVÝ PENĚŽITÝ PŘÍSPĚVEK PODMÍNĚNÝ ZDRAVOTNÍM STAVEM - PROVOZ MOTOROVÉHO VOZIDLA ZA ROK 2007**

(V9-04)

Územní jednotka	Příspěvek na provoz motorového vozidla		z toho							
			držitelé s mimořádnými výhodami II. stupně		držitelé s mimořádnými výhodami III. stupně		pro dopravu osob s mimořádnými výhodami II. stupně		pro dopravu osob s mimořádnými výhodami III. stupně	
	počet poskyt. dávek za rok	neinvest. výdaje v tis. Kč	počet poskyt. dávek za rok	neinvest. výdaje v tis. Kč	počet poskyt. dávek za rok	neinvest. výdaje v tis. Kč	počet poskyt. dávek za rok	neinvest. výdaje v tis. Kč	počet poskyt. dávek za rok	neinvest. výdaje v tis. Kč
<b>Hlavní město Praha</b>	<b>20 573</b>	<b>135 654</b>	<b>8 202</b>	<b>46 737</b>	<b>1 890</b>	<b>17 735</b>	<b>7 392</b>	<b>41 943</b>	<b>3 089</b>	<b>29 239</b>
Benešov	1 858	11 464	821	4 621	197	1 388	606	3 370	234	2 085
Beroun	2 166	14 058	752	4 514	149	1 285	921	5 447	344	2 812
Kladno	2 907	19 736	1 042	6 208	328	3 096	1 024	5 741	513	4 691
Kolín	2 439	15 393	899	5 134	155	1 423	1 066	5 878	319	2 958
Kutná Hora	1 977	12 598	851	4 906	132	1 206	759	4 348	235	2 138
Mělník	2 200	14 282	773	4 514	188	1 549	720	4 405	519	3 814
Mladá Boleslav	2 752	17 875	1 090	6 341	211	1 933	1 065	6 355	386	3 246
Nymburk	2 678	17 372	1 185	6 843	331	3 133	803	4 185	359	3 211
Praha-východ	1 991	12 609	787	4 442	140	1 305	751	3 982	313	2 880
Praha-západ	2 067	11 460	549	2 882	100	902	1 182	4 747	236	2 929
Příbram	2 581	16 436	859	4 717	131	1 249	1 222	7 001	369	3 469
Rakovník	3 135	16 051	1 073	5 713	220	1 730	1 465	5 664	377	2 944
<b>Středočeský kraj</b>	<b>28 751</b>	<b>179 334</b>	<b>10 681</b>	<b>60 835</b>	<b>2 282</b>	<b>20 199</b>	<b>11 584</b>	<b>61 123</b>	<b>4 204</b>	<b>37 177</b>
České Budějovice	5 703	35 247	2 840	16 843	397	3 046	1 679	8 568	787	6 790
Český Krumlov	1 422	9 126	520	3 047	101	831	574	3 364	227	1 884
Jindřichův Hradec	2 012	13 565	816	4 817	164	1 540	682	3 902	350	3 306
Písek	2 415	15 418	881	5 115	199	1 913	989	5 487	346	2 903
Prachatice	2 315	14 181	1 078	6 255	123	1 120	924	5 157	190	1 649
Strakonice	2 306	14 414	921	5 355	90	875	1 029	5 716	266	2 468
Tábor	2 474	15 883	1 261	7 277	134	1 295	815	4 751	264	2 560
<b>Jihočeský kraj</b>	<b>18 647</b>	<b>117 834</b>	<b>8 317</b>	<b>48 709</b>	<b>1 208</b>	<b>10 620</b>	<b>6 692</b>	<b>36 945</b>	<b>2 430</b>	<b>21 560</b>

**JEDNORÁZOVÝ PENĚŽITÝ PŘÍSPĚVEK PODMÍNĚNÝ ZDRAVOTNÍM STAVEM - PROVOZ MOTOROVÉHO VOZIDLA ZA ROK 2007**

(V9-04)

Územní jednotka	z toho									
	Příspěvek na provoz motorového vozidla		držitelé s mimořádnými výhodami II. stupně		držitelé s mimořádnými výhodami III. stupně		pro dopravu osob s mimořádnými výhodami II. stupně		pro dopravu osob s mimořádnými výhodami III. stupně	
	počet poskyt. dávek za rok	neinvest. výdaje v tis. Kč	počet poskyt. dávek za rok	neinvest. výdaje v tis. Kč	počet poskyt. dávek za rok	neinvest. výdaje v tis. Kč	počet poskyt. dávek za rok	neinvest. výdaje v tis. Kč	počet poskyt. dávek za rok	neinvest. výdaje v tis. Kč
Domažlice	1 436	9 107	530	3 041	137	1 278	581	3 148	188	1 640
Klatovy	3 017	19 125	1 237	7 089	207	1 881	1 191	6 607	382	3 548
Pízeň-jih	2 152	13 133	865	4 757	130	1 236	872	4 606	285	2 534
Pízeň-město	3 743	24 788	1 359	7 413	454	3 891	1 305	7 783	625	5 701
Pízeň-sever	1 388	8 889	425	2 472	118	1 149	648	3 376	197	1 892
Rokycany	1 216	7 683	424	2 413	76	715	552	3 011	164	1 544
Tachov	1 335	8 166	566	3 131	113	1 041	474	2 437	182	1 557
<b>Pízeňský kraj</b>	<b>14 287</b>	<b>90 891</b>	<b>5 406</b>	<b>30 316</b>	<b>1 235</b>	<b>11 191</b>	<b>5 623</b>	<b>30 968</b>	<b>2 023</b>	<b>18 416</b>
Cheb	1 302	8 820	424	2 472	116	1 119	482	2 639	280	2 590
Karlovy Vary	1 521	10 271	480	2 792	153	1 293	552	3 116	336	3 070
Sokolov	1 138	7 400	377	2 402	96	1 440	376	1 619	289	1 939
<b>Karlovarský kraj</b>	<b>3 961</b>	<b>26 491</b>	<b>1 281</b>	<b>7 666</b>	<b>365</b>	<b>3 852</b>	<b>1 410</b>	<b>7 374</b>	<b>905</b>	<b>7 599</b>
Děčín	2 597	16 679	942	5 418	177	1 698	1 071	6 125	407	3 439
Chomutov	2 101	14 615	730	4 813	206	1 604	781	5 089	384	3 109
Litoměřice	2 596	16 960	1 012	5 895	170	1 581	1 015	5 771	399	3 713
Louny	1 573	10 077	604	3 409	123	1 162	592	3 203	254	2 303
Most	1 181	7 946	439	2 519	123	1 174	322	1 792	297	2 461
Teplice	3 119	19 356	1 210	6 754	257	1 952	1 241	6 865	411	3 785
Ústí nad Labem	1 924	12 928	642	3 710	181	1 759	729	4 061	372	3 398
<b>Ústecký kraj</b>	<b>15 091</b>	<b>98 561</b>	<b>5 579</b>	<b>32 518</b>	<b>1 237</b>	<b>10 930</b>	<b>5 751</b>	<b>32 906</b>	<b>2 524</b>	<b>22 208</b>

**JEDNORÁZOVÝ PENĚŽITÝ PŘÍSPĚVEK PODMÍNĚNÝ ZDRAVOTNÍM STAVEM - PROVOZ MOTOROVÉHO VOZIDLA ZA ROK 2007**

(V9-04)

Územní jednotka	Příspěvek na provoz motorového vozidla		z toho							
	počet poskyt. dávek za rok	neinvest. výdaje v tis. Kč	držitelé s mimořádnými výhodami II. stupně		držitelé s mimořádnými výhodami III. stupně		pro dopravu osob s mimořádnými výhodami II. stupně		pro dopravu osob s mimořádnými výhodami III. stupně	
			počet poskyt. dávek za rok	neinvest. výdaje v tis. Kč	počet poskyt. dávek za rok	neinvest. výdaje v tis. Kč	počet poskyt. dávek za rok	neinvest. výdaje v tis. Kč	počet poskyt. dávek za rok	neinvest. výdaje v tis. Kč
Česká Lípa	1 903	12 010	734	4 201	140	1 302	687	3 696	342	2 811
Jablonec nad Nisou	5 164	31 480	2 025	11 695	284	2 620	2 238	11 801	617	5 364
Liberec	3 085	21 120	916	5 266	287	2 898	1 262	7 223	620	5 733
Semily	1 886	12 049	846	4 837	141	1 297	646	3 511	253	2 404
<b>Liberecký kraj</b>	<b>12 038</b>	<b>76 659</b>	<b>4 521</b>	<b>25 999</b>	<b>852</b>	<b>8 117</b>	<b>4 833</b>	<b>26 231</b>	<b>1 832</b>	<b>16 312</b>
Hradec Králové	5 213	31 046	1 872	10 316	359	3 247	2 313	11 856	669	5 627
Jičín	1 829	11 315	745	3 858	150	1 346	645	3 494	289	2 617
Náchod	2 970	19 167	1 031	5 988	249	2 111	1 197	6 768	493	4 300
Rychnov nad Kněžnou	2 887	17 996	1 098	6 462	165	1 570	1 282	6 912	342	3 052
Trutnov	3 320	20 753	1 172	6 341	277	2 521	1 321	7 169	550	4 722
<b>Královéhradecký kraj</b>	<b>16 219</b>	<b>100 277</b>	<b>5 918</b>	<b>32 965</b>	<b>1 200</b>	<b>10 795</b>	<b>6 758</b>	<b>36 199</b>	<b>2 343</b>	<b>20 318</b>
Chrudim	3 344	21 666	1 102	6 315	310	2 861	1 446	8 176	486	4 314
Pardubice	2 709	18 459	1 169	6 818	311	3 047	751	4 190	478	4 404
Svitavy	3 067	18 566	979	5 528	201	1 890	1 445	7 216	442	3 932
Ústí nad Orlicí	4 242	23 785	1 502	7 841	281	2 200	1 858	9 329	601	4 415
<b>Padubický kraj</b>	<b>13 362</b>	<b>82 476</b>	<b>4 752</b>	<b>26 502</b>	<b>1 103</b>	<b>9 998</b>	<b>5 500</b>	<b>28 911</b>	<b>2 007</b>	<b>17 065</b>
Havíčkův Brod	2 723	17 392	1 022	5 949	151	1 491	1 241	6 898	309	3 054
Jihlava	3 881	21 296	960	5 346	114	642	1 745	8 855	1 062	6 453
Pelhřimov	2 335	14 045	812	4 587	110	894	1 183	6 829	230	1 735
Třebíč	2 384	15 387	749	4 230	190	1 825	1 000	5 394	445	3 938
Žďár nad Sázavou	5 366	32 244	1 806	9 512	251	2 250	2 760	15 736	549	4 746
<b>Kraj Vysočina</b>	<b>16 689</b>	<b>100 364</b>	<b>5 349</b>	<b>29 624</b>	<b>816</b>	<b>7 102</b>	<b>7 929</b>	<b>43 712</b>	<b>2 595</b>	<b>19 926</b>

**JEDNORÁZOVÝ PENĚŽITÝ PŘÍSPĚVEK PODMÍNĚNÝ ZDRAVOTNÍM STAVEM - PROVOZ MOTOROVÉHO VOZIDLA ZA ROK 2007**

(V9-04)

Územní jednotka	Příspěvek na provoz motorového vozidla		z toho							
	počet poskyt. dávek za rok	neinvest. výdaje v tis. Kč	držitelé s mimořádnými výhodami II. stupně		držitelé s mimořádnými výhodami III. stupně		pro dopravu osob s mimořádnými výhodami II. stupně		pro dopravu osob s mimořádnými výhodami III. stupně	
			počet poskyt. dávek za rok	neinvest. výdaje v tis. Kč	počet poskyt. dávek za rok	neinvest. výdaje v tis. Kč	počet poskyt. dávek za rok	neinvest. výdaje v tis. Kč	počet poskyt. dávek za rok	neinvest. výdaje v tis. Kč
Blansko	3 740	23 168	1 379	7 871	180	1 759	1 753	9 593	428	3 945
Brno-město	7 980	54 642	3 475	23 079	695	5 201	2 569	17 304	1 241	9 058
Brno-venkov	4 306	27 235	1 508	8 540	317	2 822	1 855	10 274	626	5 599
Břeclav	1 525	10 109	569	3 240	164	1 536	504	2 734	288	2 599
Hodonín	4 733	29 872	1 598	9 166	433	4 052	2 056	11 114	646	5 540
Vyškov	1 285	8 611	512	2 980	71	598	425	2 355	277	2 678
Znojmo	1 395	8 744	476	2 483	132	1 179	454	2 392	333	2 690
<b>Jihomoravský kraj</b>	<b>24 964</b>	<b>162 381</b>	<b>9 517</b>	<b>57 359</b>	<b>1 992</b>	<b>17 147</b>	<b>9 616</b>	<b>55 766</b>	<b>3 839</b>	<b>32 109</b>
Jeseník	522	3 279	150	816	60	572	182	805	130	1 086
Olomouc	3 490	22 343	1 057	5 869	270	2 456	1 504	8 095	659	5 923
Prostějov	3 806	24 309	1 603	9 336	296	2 773	1 370	7 378	537	4 822
Přerov	2 644	17 714	604	3 689	216	1 891	1 244	7 066	580	5 068
Šumperk	3 547	22 096	1 186	6 483	270	2 541	1 593	8 480	498	4 592
<b>Olomoucký kraj</b>	<b>14 009</b>	<b>89 741</b>	<b>4 600</b>	<b>26 193</b>	<b>1 112</b>	<b>10 233</b>	<b>5 893</b>	<b>31 824</b>	<b>2 404</b>	<b>21 491</b>
Kroměříž	4 570	28 690	1 523	8 784	333	3 167	2 159	11 716	555	5 023
Uherské Hradiště	4 121	24 746	1 214	7 098	275	2 651	1 883	9 156	749	5 841
Vsetín	3 323	22 454	1 031	6 082	268	2 568	1 423	8 261	601	5 543
Zlín	5 872	37 388	1 631	9 226	404	3 698	2 795	15 331	1 042	9 133
<b>Zlínský kraj</b>	<b>17 886</b>	<b>113 278</b>	<b>5 399</b>	<b>31 190</b>	<b>1 280</b>	<b>12 084</b>	<b>8 260</b>	<b>44 464</b>	<b>2 947</b>	<b>25 540</b>



## **6. ZAŘÍZENÍ SOCIÁLNÍCH SLUŽEB**

- 6.1 Počet zařízení sociálních služeb v roce 2007**
- 6.2 Počet zařízení sociálních služeb - kapacita zařízení**
- 6.3 Počet uživatelů (klientů) v zařízeních sociálních služeb za ČR celkem**
- 6.4 Zařízení sociálních služeb podle typu - za ČR celkem v roce 2007**
- 6.5 Kapacita a ekonomické ukazatele v zařízeních sociálních služeb v roce 2007**
- 6.6 Poskytované sociální služby spojené s pobytem v organizaci v ČR**
- 6.7 Poskytované sociální služby nepobytové v ČR**
- 6.8 Krizová lůžka**
- 6.9 Evidenční počet neuspokojených žadatelů o sociální služby**

### **Poznámky:**

V souvislosti s přijetím zákona č. 108/2006 Sb., o sociálních službách, ve znění pozdějších předpisů, došlo ke změně členění a značení druhu zařízení sociálních služeb (dříve A1a - Domovy pro důchodce, nyní E - Domov pro seniory, dříve B1 až B4 - ÚSP pro mládež, nyní B - Denní stacionáře atd.). Z tohoto důvodu nejsou údaje srovnatelné na předchozí období. V této kapitole se nově sleduje Evidenční počet neuspokojených žadatelů o sociální služby.





**POČET ZAŘÍZENÍ SOCIÁLNÍCH SLUŽEB V ROCE 2007**

(V1-01)

Tabulka č. 6.1

Druh zařízení	Počet zařízení celkem	v tom zařízení pro pobyt		Počet zařízení pro pobyt denní
		celoroční	týdenní	
A Centra denních služeb	42	5	1	20
B Denní stacionáře	142	0	0	118
C Týdenní stacionáře	40	0	40	0
D Domovy pro osoby se zdravotním postižením	205	204	33	31
E Domovy pro seniory	463	463	0	0
F Domovy se zvláštním režimem	75	72	2	1
G Chráněné bydlení	70	63	0	2
H Azylové domy	162	134	8	9
I Domy na půl cesty	29	24	0	1
J Zařízení pro krizovou pomoc	18	0	0	0
K Nízkoprahová denní centra	49	1	0	0
L Nízkoprahová zařízení pro děti a mládež	61	0	0	0
M Noclehárny	29	15	0	5
N Terapeutické komunity	13	10	0	0
O Sociální poradny	101	0	0	0
P Sociálně terapeutické dílny	22	1	1	14
Q Centra sociálně rehabilitačních služeb	60	11	1	3
R Pracoviště ranné péče	21	0	0	0
S Mezigenerační centra	2	0	1	1
T Integrovaná centra	6	4	2	3
<b>CELKEM ČR</b>	<b>1610</b>	<b>1007</b>	<b>89</b>	<b>208</b>

Pramen: MPSV

Tabulka č. 6.2  
1. část

**POČET ZAŘÍZENÍ SOCIÁLNÍCH SLUŽEB - kapacita zařízení**

(V1-01)

Druh zařízení	Kapacita CELKEM k 31. 12. 2007	z toho na oddělení	v tom pobyt			Kapacita denních pobytů	z toho na ošetř. odd.
			celoroční	z toho na ošetř. odd.	tydenní		
A Centra denních služeb	740	0	158	0	22	0	0
B Denní stacionáře	2,958	181	0	0	0	0	181
C Týdenní stacionáře	702	77	0	0	702	77	0
D Domovy pro osoby se zdravotním postižením	16,638	5,484	15,826	5,436	348	28	20
E Domovy pro seniory	41,618	15,977	41,618	15,977	0	0	0
F Domovy se zvláštním režimem	3,829	1,558	3,734	1,558	90	0	5
G Chráněné bydlení	2,087	209	2,032	209	0	0	55
H Azylové domy	4,208	153	3,904	153	126	0	178
I Domy na půl cesty	334	2	313	2	0	0	21
J Zařízení pro krizovou pomoc	0	0	0	0	0	0	0
K Nízkoprahová denní centra	7	0	7	0	0	0	0
L Nízkoprahová zařízení pro děti a mládež	0	0	0	0	0	0	0
M Noclehárny	459	0	376	0	0	0	83
N Terapeutické komunity	136	0	136	0	0	0	0
O Sociální poradny	0	0	0	0	0	0	0
P Sociálně terapeutické dílny	337	0	8	0	5	0	324
Q Centra sociálně rehabilitačních služeb	408	0	293	0	34	0	81
R Pracoviště ranné péče	0	0	0	0	0	0	0
S Mezigenerační centra	75	0	0	0	8	0	67
T Integrovaná centra	526	18	430	0	25	11	71
<b>CELKEM ČR</b>	<b>75,062</b>	<b>23,659</b>	<b>68,835</b>	<b>23,335</b>	<b>1,360</b>	<b>116</b>	<b>4,867</b>
							<b>208</b>

Pramen: MPSV

Tabulka č. 6.2  
2. část

**POČET ZAŘÍZENÍ SOCIÁLNÍCH SLUŽEB - kapacita zařízení (počet pokojů)**

(V1-01)

Druh zařízení	Počet jednolůžkových pokojů			Počet dvoulůžkových pokojů			Počet tří- a vícelůžkových pokojů		
	CELKEM	v tom pobyt		CELKEM	v tom pobyt		CELKEM	v tom pobyt	
		celoroční	týdenní		celoroční	týdenní		celoroční	týdenní
A	3	3	0	27	27	0	28	19	9
B	3	0	3	2	0	2	3	0	3
C	29	0	29	119	0	119	105	0	105
D	1,497	1,466	31	2,686	2,602	84	2,372	2,318	54
E	11,334	11,334	0	10,261	10,261	0	2,784	2,784	0
F	273	271	2	918	874	44	492	492	0
G	1,253	1,253	0	362	362	0	30	30	0
H	121	117	4	496	484	12	817	793	24
I	60	60	0	90	90	0	12	12	0
J	0	0	0	0	0	0	0	0	0
K	1	1	0	0	0	0	2	2	0
L	0	0	0	0	0	0	0	0	0
M	0	0	0	16	16	0	70	70	0
N	13	13	0	20	20	0	25	25	0
O	0	0	0	0	0	0	0	0	0
P	0	0	0	4	2	2	2	1	1
Q	1	0	1	36	34	2	69	60	9
R	0	0	0	0	0	0	0	0	0
S	2	0	2	2	0	2	4	0	4
T	199	194	5	104	94	10	17	17	0
<b>CELKEM ČR</b>	<b>14,789</b>	<b>14,712</b>	<b>77</b>	<b>15,143</b>	<b>14,866</b>	<b>277</b>	<b>6,832</b>	<b>6,623</b>	<b>209</b>

Pramen: MPSV

**POČET UŽIVATELŮ (KLIENTŮ) V ZAŘÍZENÍCH SOCIÁLNÍCH SLUŽEB**  
(V1-01)

Druh zařízení	Počet uživatelů (klientů) k 31. 12. 2006		Pohyb ve sledovaném roce						Počet uživatelů (klientů) k 31. 12. 2007	
	celoroční a týd. pob.	denní pobyty	přijati		propuštění		zemřelí		celoroční a týd. pob.	denní pobyty
			celoroční a týd. pob.	denní pobyty	celoroční a týd. pob.	denní pobyty	celoroční a týd. pob.	denní pobyty		
A	99	315	56	514	47	162	5	11	103	656
B	0	2 083	0	1 066	0	546	0	40	0	2 563
C	322	0	529	0	244	0	22	0	585	0
D	15 962	365	1 985	86	931	101	1 091	1	15 925	349
E	40 106	0	12 058	0	3 195	0	9 304	0	39 665	0
F	2 505	0	2 905	11	975	5	767	2	3 668	4
G	1 524	52	558	2	142	0	55	2	1 885	52
H	2 912	954	7 509	1 797	7 118	1 774	46	3	3 257	974
I	187	35	309	11	306	12	1	0	189	34
J	0	0	0	0	0	0	0	0	0	0
K	6	0	6	0	6	0	0	0	6	0
L	0	0	0	8	0	0	0	0	0	8
M	235	48	1 312	524	1 234	506	10	0	303	66
N	63	0	264	0	199	0	0	0	128	0
O	0	0	0	0	0	0	0	0	0	0
P	13	219	0	121	0	25	0	0	13	315
Q	0	14	620	47	339	2	0	0	281	59
R	0	0	0	0	0	0	0	0	0	0
S	0	0	8	67	0	0	0	0	8	67
T	403	29	177	5	117	2	16	0	447	32
<b>CELKEM ČR</b>	<b>64 337</b>	<b>4 114</b>	<b>28 296</b>	<b>4 259</b>	<b>14 853</b>	<b>3 135</b>	<b>11 317</b>	<b>59</b>	<b>66 463</b>	<b>5 179</b>

Pramení: MPSV

**POČET UŽIVATELŮ (KLIENTŮ) V ZAŘÍZENÍCH SOCIÁLNÍCH SLUŽEB**  
(V1-01)

Druh zařízení	Počet uživatelů (klientů) k 31. 12. 2007		z toho						Průměrný počet uživatelů ve sled. roce				
	celoroční a týd. pob.	denní pobyty	trvale upoutání na lůžko		mobilní za pomoci druhé osoby		vyžadující nákladné stravování		přijatých na přechodný pobyt		CELKEM		Denní pobyty
			celoroční a týd. pob.	celoroční a týd. pob.	celoroční a týd. pob.	denní pobyty	celoroční a týd. pob.	denní pobyty	celoroční a týd. pob.	denní pobyty	celoroční pobyty	celoroční a týd. pob.	
A Centra denních služeb	103	656	5	23	82	17	72	21	15	746	86	22	638
B Denní stacionáře	0	2 563	0	0	611	0	77	0	58	2 482	0	0	2 482
C Týdenní stacionáře	585	0	25	106	0	19	0	66	0	619	0	0	619
D Domovy pro osoby se zdravotním postižením	15 925	349	1 817	3 659	53	3 198	10	334	7	15 771	15 098	315	358
E Domovy pro seniory	39 665	0	8 059	15 395	0	13 686	0	1 130	0	40 025	40 025	0	0
F Domovy se zvláštním režimem	3 668	4	738	1 185	4	1 138	0	97	0	3 695	3 603	88	4
G Chráněné bydlení	1 885	52	11	157	20	262	0	15	0	1 920	1 875	0	45
H Azylové domy	3 257	974	0	9	0	21	0	657	190	3 420	3 179	101	140
I Domy na půl cesty	189	34	0	0	0	0	0	43	0	242	230	0	12
J Zařízení pro krizovou pomoc	0	0	0	0	0	0	0	0	0	0	0	0	0
K Nizkoprahová denní centra	6	0	0	0	0	0	0	0	0	6	6	0	0
L Nizkoprahová zařízení pro děti a mládež	0	8	0	0	0	0	0	0	0	0	0	0	0
M Nodlehárny	303	66	0	0	0	0	0	60	0	372	299	0	74
N Terapeutické komunity	128	0	0	0	0	0	0	22	0	126	126	0	0
O Sociální poradny	0	0	0	0	0	0	0	0	0	0	0	0	0
P Sociálně terapeutické dílny	13	315	0	0	13	0	0	0	0	291	8	5	278
Q Centra sociálně rehabilitačních služeb	281	59	0	18	23	0	0	273	31	363	256	34	73
R Pracoviště ranné péče	0	0	0	0	0	0	0	0	0	0	0	0	0
S Mezigenerační centra	8	67	0	0	0	0	0	0	0	75	0	0	67
T Integrovaná centra	447	32	52	56	6	9	6	109	0	488	425	20	42
<b>CELKEM ČR</b>	<b>66 463</b>	<b>5 179</b>	<b>10 707</b>	<b>20 608</b>	<b>812</b>	<b>18 350</b>	<b>165</b>	<b>2 827</b>	<b>301</b>	<b>70 641</b>	<b>65 216</b>	<b>1 212</b>	<b>4 213</b>

Pramen: MPSV

**ZÁŘÍZENÍ SOCIÁLNÍCH SLUŽEB PODLE TYPU - ZA ČR CELKEM V ROCE 2007**  
 (V1-01)

Druh zařízení	CELKEM		Státní		Krajské		Obecní		Církevní		Ostatní	
	počet	kapacita	počet	kapacita	počet	kapacita	počet	kapacita	počet	kapacita	počet	kapacita
A Centra denních služeb	42	740	0	0	2	65	12	155	17	214	11	306
B Denní stacionáře	142	2 958	2	250	21	518	40	888	41	611	38	691
C Týdenní stacionáře	40	702	1	33	20	377	6	113	6	65	7	114
D Domovy pro osoby se zdravotním postižením	205	16 638	5	898	151	13 189	32	2 139	10	225	7	187
E Domovy pro seniory	463	41 618	0	0	191	21 190	185	16 999	67	2 654	20	775
F Domovy se zvláštním režimem	75	3 829	0	0	43	2 472	17	861	5	139	10	357
G Chránné bydlení	70	2 087	1	28	25	1 161	14	565	12	112	18	221
H Azylové domy	162	4 208	0	0	4	177	41	1 014	57	1 226	60	1 791
I Domy na půl cesty	29	334	0	0	2	16	5	124	12	107	10	87
J Zařízení pro krizovou pomoc	18	0	0	0	1	0	0	0	7	0	10	0
K Nizkoprahová denní centra	49	7	0	0	0	0	7	0	17	7	25	0
L Nizkoprahová zařízení pro děti a mládež	61	0	0	0	0	0	3	0	18	0	40	0
M Noclehárny	29	459	0	0	0	0	9	156	14	191	6	112
N Terapeutické komunity	13	136	0	0	1	15	1	15	1	7	10	99
O Sociální poradny	101	0	0	0	17	0	9	0	26	0	49	0
P Sociálně terapeutické dílny	22	337	0	0	0	0	2	64	8	101	12	172
Q Centra sociálně rehabilitačních služeb	60	408	0	0	0	0	0	0	10	9	50	399
R Pracoviště ranné péče	21	0	0	0	0	0	1	0	7	0	13	0
S Mezigenerační centra	2	75	0	0	0	0	0	0	0	0	2	75
T Integrovaná centra	6	526	1	239	1	154	1	52	3	81	0	0
<b>CELKEM ČR</b>	<b>1 610</b>	<b>75 062</b>	<b>10</b>	<b>1 448</b>	<b>479</b>	<b>39 334</b>	<b>385</b>	<b>23 145</b>	<b>338</b>	<b>5 749</b>	<b>398</b>	<b>5 386</b>

Pramen: MPSV

**KAPACITA A EKONOMICKÉ UKAZATELE V ZAŘÍZENÍCH SOCIÁLNÍCH SLUŽEB V ROCE 2007**

(V1-01)

**STÁTNÍ a KRAJSKÁ ZAŘÍZENÍ**

Druh zařízení	Kapacita zařízení	Počet zařízení	PŘÍJMY (v tis. Kč)			VÝDAJE (v tis. Kč)		
			CELKEM	z toho		CELKEM	z toho	
				za pobyt	ostatní		neinvestiční	investiční
Domovy pro seniory	21 190	191	4 989 069	2 175 917	2 832 052	5 085 839	4 595 701	489 694
Domovy pro osoby se zdravotním postižením	14 087	156	4 467 667	1 507 151	2 738 938	4 679 557	4 217 380	462 256
Domovy se zvláštním režimem	2 472	43	654 858	278 897	372 040	657 055	629 922	27 155
Stacionáře	1 178	44	362 253	41 755	296 929	352 885	295 773	57 134
Ostatní	1 855	55	353 243	132 327	207 335	444 800	418 146	26 682
<b>CELKEM</b>	<b>40 782</b>	<b>489</b>	<b>10 827 090</b>	<b>4 136 047</b>	<b>6 447 294</b>	<b>11 220 136</b>	<b>10 156 922</b>	<b>1 062 921</b>

**OBECNÍ ZAŘÍZENÍ**

Druh zařízení	Kapacita zařízení	Počet zařízení	PŘÍJMY (v tis. Kč)			VÝDAJE (v tis. Kč)		
			CELKEM	z toho		CELKEM	z toho	
				za pobyt	ostatní		neinvestiční	investiční
Domovy pro seniory	16 999	185	3 704 868	1 666 426	2 012 958	3 672 045	3 531 442	140 696
Domovy pro osoby se zdravotním postižením	2 139	32	586 974	212 561	373 502	603 624	583 638	20 002
Domovy se zvláštním režimem	861	17	202 801	109 191	93 644	199 728	196 129	3 607
Stacionáře	1 001	46	232 788	26 678	169 484	194 316	189 161	5 178
Ostatní	2 145	105	231 069	47 550	181 730	227 356	225 367	2 041
<b>CELKEM</b>	<b>23 145</b>	<b>385</b>	<b>4 958 500</b>	<b>2 062 406</b>	<b>2 831 318</b>	<b>4 897 069</b>	<b>4 725 737</b>	<b>171 524</b>

**OSTATNÍ (nestátní) ZAŘÍZENÍ**

Druh zařízení	Kapacita zařízení	Počet zařízení	PŘÍJMY (v tis. Kč)			VÝDAJE (v tis. Kč)		
			CELKEM	z toho		CELKEM	z toho	
				za pobyt	ostatní		neinvestiční	investiční
Domovy pro seniory	3 429	87	816 737	380 270	433 700	839 262	779 105	60 200
Domovy pro osoby se zdravotním postižením	412	17	141 406	39 741	97 682	144 468	142 773	1 704
Domovy se zvláštním režimem	496	15	126 625	69 920	53 828	124 416	119 525	4 898
Stacionáře	1 481	92	250 462	45 574	202 911	254 393	236 272	18 166
Ostatní	5 317	525	1 014 869	93 124	893 518	1 016 039	940 768	75 534
<b>CELKEM</b>	<b>11 135</b>	<b>736</b>	<b>2 350 099</b>	<b>628 629</b>	<b>1 681 639</b>	<b>2 378 578</b>	<b>2 218 443</b>	<b>160 502</b>

Pramen: MPSV

## POSKYTOVANÉ SOCIÁLNÍ SLUŽBY SPOJENÉ S POBYTEM V ORGANIZACI V ČR

(V1-01)

	Počet uživatelů													
	domovy pro seniory		azylové domy		domy na půl cesty		noclehárny		terapeutické komunity		dětí a mládež do 18 let		dospělí	
	děti a mládež do 18 let	dospělí	děti a mládež do 18 let	dospělí	děti a mládež do 18 let	dospělí	děti a mládež do 18 let	dospělí	děti a mládež do 18 let	dospělí	děti a mládež do 18 let	dospělí	muži	ženy
Hlavní město Praha	0	227	493	683	282	0	2	0	0	54	13	0	0	0
Středočeský kraj	0	1,090	485	127	214	0	17	6	0	187	21	2	24	8
Jihočeský kraj	0	611	277	78	237	0	4	3	0	7	19	0	41	24
Pízeňský kraj	0	458	387	203	296	0	17	18	0	791	180	0	20	19
Karlovarský kraj	0	254	88	20	53	0	25	13	0	0	0	0	0	0
Ústecký kraj	0	1,038	240	306	176	0	15	8	0	102	12	0	24	10
Liberecký kraj	0	295	57	167	52	0	0	0	0	114	34	0	24	10
Královéhradecký kraj	0	519	286	124	204	0	19	12	0	193	0	0	0	0
Pardubický kraj	0	330	178	21	96	5	7	7	0	9	0	0	0	0
Vysočina	0	551	128	106	70	0	0	0	0	104	0	0	0	0
Jihomoravský kraj	0	835	601	307	425	0	27	12	0	589	133	7	77	56
Olomoucký kraj	0	664	242	302	205	0	14	8	0	188	0	0	22	10
Zlínský kraj	0	813	307	303	179	0	7	3	0	315	13	0	0	0
Moravskoslezský kraj	0	866	570	493	443	142	108	101	0	639	41	0	29	11
<b>Česká republika</b>	<b>0</b>	<b>8,551</b>	<b>4,339</b>	<b>3,240</b>	<b>2,932</b>	<b>147</b>	<b>262</b>	<b>191</b>	<b>0</b>	<b>3,292</b>	<b>466</b>	<b>9</b>	<b>261</b>	<b>148</b>

	Počet uživatelů													
	chráněné bydlení		domovy pro osoby se zdravotním postižením a domovy se zvláštním režimem		týdenní stacionáře		sociální služby poskytované ve zdravotnických zařízeních ústavní péče		dětí a mládež do 18 let		dospělí		dospělí	
	děti a mládež do 18 let	dospělí	děti a mládež do 18 let	dospělí	děti a mládež do 18 let	dospělí	děti a mládež do 18 let	dospělí	děti a mládež do 18 let	dospělí	děti a mládež do 18 let	dospělí	muži	ženy
Hlavní město Praha	2	69	37	211	350	2	24	29	0	0	0	0	0	0
Středočeský kraj	0	112	152	950	801	33	78	71	0	0	0	0	0	0
Jihočeský kraj	3	21	26	337	507	23	34	14	0	0	0	0	0	0
Pízeňský kraj	0	31	106	333	614	13	19	51	0	106	138	0	0	0
Karlovarský kraj	0	7	39	188	471	15	8	8	0	0	0	0	0	0
Ústecký kraj	1	79	94	1,008	912	10	22	14	0	0	0	0	0	0
Liberecký kraj	0	13	0	126	147	26	23	8	0	0	0	0	0	0
Královéhradecký kraj	0	16	13	341	482	3	14	8	0	0	0	0	0	0
Pardubický kraj	0	45	64	563	529	0	12	6	0	0	0	0	0	0
Vysočina	0	3	76	311	187	16	14	9	0	0	0	0	0	0
Jihomoravský kraj	0	40	111	1,004	1,425	17	13	6	0	0	0	0	0	0
Olomoucký kraj	2	136	59	283	599	5	30	70	0	0	0	0	0	0
Zlínský kraj	0	181	104	582	688	9	45	64	0	0	0	0	0	0
Moravskoslezský kraj	0	32	123	869	783	9	32	31	0	0	0	0	0	0
<b>Česká republika</b>	<b>8</b>	<b>785</b>	<b>1,004</b>	<b>7,106</b>	<b>8,495</b>	<b>181</b>	<b>368</b>	<b>389</b>	<b>0</b>	<b>106</b>	<b>138</b>	<b>0</b>	<b>106</b>	<b>138</b>

Pramen: MPSV



**POSKYTOVANÉ SOCIÁLNÍ SLUŽBY NEPOBYTOVÉ V ČR**

(V1-01)

	Počet uživatelů																				
	krizová pomoc (částečně pobytová služba)		telefonická krizová pomoc		osobní asistence		pečovatelská služba		tishová péče		sociální poradenství		raná péče								
	děti a mládež do 18 let	dospělí muži	děti a mládež do 18 let	dospělí muži	děti a mládež do 18 let	dospělí muži	děti a mládež do 18 let	dospělí muži	děti a mládež do 18 let	dospělí muži	děti a mládež do 18 let	dospělí muži	děti a mládež do 18 let	dospělí muži							
Hlavní město Praha	53	2,456	3,697	0	105	1,875	2	427	221	8	1,157	2,704	0	0	159	4,199	6,635	217	59	65	
Středočeský kraj	109	183	188	84	515	996	51	33	36	0	561	981	0	0	5,842	2,139	4,093	129	39	109	
Jihočeský kraj	19	96	201	40	297	660	0	9	18	6	591	1,480	0	423	18	144	353	63	0	0	
Píseňský kraj	3	500	317	18	1,336	2,703	11	30	59	0	432	766	0	21	840	5,499	5,978	283	22	188	
Karlovarský kraj	0	5	17	0	0	0	0	5	0	0	34	101	0	0	46	457	282	0	0	0	
Ústecký kraj	0	15	1	0	53	83	13	14	18	0	297	686	0	2	20	2,066	2,742	0	0	0	
Liberecký kraj	0	1	1	0	0	0	0	6	3	0	32	142	0	0	10	174	31	0	0	0	
Královéhradecký kraj	0	182	42	0	4	271	0	8	8	0	476	943	0	0	121	330	241	51	0	0	
Paroubický kraj	63	19	147	10	20	80	37	7	4	3	696	1,786	0	3	84	90	185	78	1	0	
Vysočina	33	13	964	5	17	13	0	8	6	0	152	420	0	0	65	2,166	2,276	19	0	0	
Jihomoravský kraj	225	98	166	767	74	1,237	48	79	39	271	348	834	0	0	423	5,055	7,712	113	95	105	
Olomoucký kraj	5	4	99	156	312	937	13	10	10	7	1,049	3,064	0	0	517	1,825	2,101	163	99	134	
Zlínský kraj	22	60	53	13	377	613	37	9	13	0	461	869	0	4	656	2,316	4,257	83	12	11	
Moravskoslezský kraj	31	649	1,298	10	292	737	29	53	48	6	745	1,453	0	30	670	6,083	7,062	112	42	61	
<b>Česká republika</b>	<b>563</b>	<b>4,281</b>	<b>7,191</b>	<b>1,103</b>	<b>3,402</b>	<b>10,205</b>	<b>241</b>	<b>698</b>	<b>483</b>	<b>303</b>	<b>7,031</b>	<b>16,229</b>	<b>0</b>	<b>483</b>	<b>2,261</b>	<b>9,387</b>	<b>32,543</b>	<b>43,948</b>	<b>1,311</b>	<b>369</b>	<b>673</b>

	Počet uživatelů																				
	kontaktní centra		nizkoprahová denní centra		nizkoprahová zařízení pro děti a mládež		odlehčovací služby (částečně pobytová služba)		denní stacionáře		centra denních služeb		průvodcovské a předčítatelské služby								
	děti a mládež do 18 let	dospělí muži	děti a mládež do 18 let	dospělí muži	děti a mládež do 18 let	dospělí muži	děti a mládež do 18 let	dospělí muži	děti a mládež do 18 let	dospělí muži	děti a mládež do 18 let	dospělí muži	děti a mládež do 18 let	dospělí muži							
Hlavní město Praha	0	0	0	1,276	211	195	8	107	369	196	144	152	2	8	0	0	0	0	0	0	
Středočeský kraj	163	958	413	0	207	47	839	187	55	56	104	109	16	45	59	0	0	0	0	0	
Jihočeský kraj	5	152	224	0	264	78	35	20	72	29	57	85	28	46	32	0	0	0	0	0	
Píseňský kraj	61	552	224	0	743	156	4	117	146	30	64	45	0	12	16	0	0	0	7	19	
Karlovarský kraj	9	86	158	0	193	27	81	53	28	0	5	9	0	0	0	0	0	0	0	0	
Ústecký kraj	9	274	268	0	29	0	180	6	4	4	12	13	20	53	23	0	0	0	0	0	
Liberecký kraj	0	0	0	0	134	38	2	3	1	42	10	11	20	29	49	0	0	0	0	0	
Královéhradecký kraj	0	0	0	0	160	10	76	30	5	3	42	76	3	10	12	0	0	0	0	0	
Paroubický kraj	13	98	37	0	24	68	431	16	20	4	2	0	0	0	0	0	0	0	0	0	
Vysočina	13	98	37	0	0	0	233	53	24	4	3	3	2	49	77	0	0	0	0	3	
Jihomoravský kraj	58	617	297	0	770	215	1,374	361	190	15	20	14	24	429	427	0	0	0	0	0	
Olomoucký kraj	94	961	510	0	375	88	1,049	288	225	0	7	63	3	70	147	0	0	8	10	0	
Zlínský kraj	46	365	225	0	662	359	2,490	178	190	3	33	89	3	29	52	0	0	0	0	0	
Moravskoslezský kraj	118	1,230	264	0	3,122	168	6,745	297	177	70	80	204	15	89	119	0	0	19	22	61	
<b>Česká republika</b>	<b>567</b>	<b>5,293</b>	<b>2,620</b>	<b>0</b>	<b>7,959</b>	<b>1,465</b>	<b>14,260</b>	<b>1,600</b>	<b>993</b>	<b>260</b>	<b>547</b>	<b>1,229</b>	<b>1,055</b>	<b>1,608</b>	<b>1,699</b>	<b>136</b>	<b>869</b>	<b>1,021</b>	<b>0</b>	<b>34</b>	<b>54</b>

**POSKYTOVANÉ SOCIÁLNÍ SLUŽBY NEPOBYTOVÉ V ČR**

(V1-01)

	Počet uživatelů																			
	podpora samostatného bydlení		služby následné péče		sociálně aktivizační služby pro rodiny s dětmi		terénní programy		třuměsíční služby		sociálně aktivizační služby pro seniory a osoby se zdravotním postižením		sociálně terapeutické dílny							
	děti a mládež do 18 let	dospělí muži	děti a mládež do 18 let	dospělí muži	děti a mládež do 18 let	dospělí muži	děti a mládež do 18 let	dospělí muži	děti a mládež do 18 let	dospělí muži	děti a mládež do 18 let	dospělí muži	děti a mládež do 18 let	dospělí muži						
Hlavní město Praha	0	33	19	11	18	135	26	65	0	0	0	0	161	566	0	0	0			
Středočeský kraj	0	23	7	17	5	756	98	590	0	600	156	306	35	148	478	0	111			
Jihočeský kraj	0	2	3	33	18	0	19	32	0	98	40	0	0	8	18	1	13			
Píseňský kraj	0	0	0	58	21	28	0	17	4	26	22	21	3	38	120	0	0			
Karlovarský kraj	0	8	1	0	0	0	0	0	0	0	0	0	0	0	0	0	0			
Ústecký kraj	0	11	3	40	23	50	8	10	37	95	50	0	3	75	66	0	21			
Liberecký kraj	0	0	0	16	9	41	0	0	0	57	12	0	0	0	0	0	48			
Královéhradecký kraj	0	0	0	0	0	0	0	35	0	60	0	0	0	0	0	0	0			
Pardubický kraj	0	0	1	0	0	0	0	0	0	358	312	0	0	15	80	0	8			
Vysočina	0	1	2	16	9	30	10	93	7	33	13	0	0	0	0	9	17			
Jihomoravský kraj	1	1	1	29	14	285	35	101	12	248	296	0	42	308	141	0	80			
Olomoucký kraj	0	0	0	0	0	75	0	15	228	301	98	0	124	341	966	0	22			
Zlínský kraj	0	0	0	0	0	126	69	69	47	707	152	0	40	3	2	0	88			
Moravskoslezský kraj	0	18	13	51	54	548	79	192	45	2,701	1,197	0	65	242	251	0	168			
<b>Česká republika</b>	<b>1</b>	<b>97</b>	<b>50</b>	<b>271</b>	<b>171</b>	<b>2,074</b>	<b>344</b>	<b>1,219</b>	<b>412</b>	<b>5,280</b>	<b>2,330</b>	<b>3</b>	<b>33</b>	<b>327</b>	<b>309</b>	<b>1,339</b>	<b>2,688</b>	<b>10</b>	<b>576</b>	<b>425</b>

	Počet uživatelů			
	sociální rehabilitace (částečné pobytová služba)		dospělí	
	děti a mládež do 18 let	dospělí muži	ženy	
Hlavní město Praha	226	276	265	
Středočeský kraj	184	217	187	
Jihočeský kraj	2	98	123	
Píseňský kraj	4	159	232	
Karlovarský kraj	4	100	97	
Ústecký kraj	64	274	517	
Liberecký kraj	0	131	192	
Královéhradecký kraj	2	207	75	
Pardubický kraj	38	54	57	
Vysočina	2	131	131	
Jihomoravský kraj	80	1,401	1,495	
Olomoucký kraj	9	110	147	
Zlínský kraj	53	150	181	
Moravskoslezský kraj	51	431	1,214	
<b>Česká republika</b>	<b>719</b>	<b>3,739</b>	<b>4,913</b>	

Pramen: MPSV

**KRIZOVÁ LŮŽKA**

Tabulka č. 6.8

(V1-01)

	Počet uživatelů					
	kapacita			počet umístěných osob		
	děti a mládež do 18 let	dospělí		děti a mládež do 18 let	dospělí	
		muži	ženy		muži	ženy
Hlavní město Praha	8	25	9	32	2633	126
Středočeský kraj	1	1	5	6	3	9
Jihočeský kraj	19	18	11	19	48	11
Plzeňský kraj	0	0	0	0	0	0
Karlovarský kraj	0	20	34	0	10	34
Ústecký kraj	4	7	2	1	12	3
Liberecký kraj	0	1	1	0	3	1
Královéhradecký kraj	0	1	1	0	0	0
Pardubický kraj	5	0	4	23	0	23
Vysočina	0	0	0	0	0	0
Jihomoravský kraj	14	18	13	112	15	79
Olomoucký kraj	10	12	30	48	23	33
Zlínský kraj	6	30	34	8	8	15
Moravskoslezský kraj	27	66	48	50	1	32
<b>Česká republika</b>	<b>94</b>	<b>199</b>	<b>192</b>	<b>299</b>	<b>2756</b>	<b>366</b>

Pramen: MPSV

**EVIDENČNÍ POČET NEUSPOKOJENÝCH ŽADATELŮ O SOCIÁLNÍ SLUŽBY V ROCE 2007**

(V1-01)

Poskytované sociální služby spojené s pobytem v organizaci									
	domovy pro seniory	azylové domy	domy na půl cesty	noclehárny	terapeutické komunity	chráněné bydlení	domovy pro osoby se zdravotním postižením a domovy se zvláštním režimem	tydenní stacionáře	sociální služby poskytované ve zdravotnických zařízeních ústavní péče
Hlavní město Praha	3660	194	0	0	0	40	471	20	0
Středočeský kraj	4164	248	2	0	9	135	304	9	0
Jihočeský kraj	1822	192	0	2	65	32	227	1	0
Píseňský kraj	2971	45	0	0	0	15	631	0	0
Karlovarský kraj	1346	85	4	0	0	2	252	16	0
Ústecký kraj	3277	87	5	0	42	112	642	6	0
Liberecký kraj	1030	40	0	0	42	21	70	2	0
Královéhradecký kraj	3544	2	8	0	0	6	449	0	0
Pardubický kraj	1747	74	0	8	0	5	725	0	0
Vysočina	1501	79	0	0	0	0	239	1	0
Jihomoravský kraj	6183	180	8	0	53	53	1565	2	0
Olomoucký kraj	2728	28	2	0	22	1367	313	41	0
Zlínský kraj	4792	163	0	1	0	1754	431	5	0
Moravskoslezský kraj	9366	287	10	329	27	31	737	2	0
<b>Česká republika</b>	<b>48131</b>	<b>1704</b>	<b>39</b>	<b>340</b>	<b>260</b>	<b>3573</b>	<b>7056</b>	<b>105</b>	<b>0</b>

Poskytované sociální služby nepobytové									
	krizová pomoc (částečné pobytová služba)	telefonická krizová pomoc	osobní asistence	pečovatelská služba	tísňová péče	sociální poradenství	ramená péče	kontaktní centra	nizkoprahová denní centra
Hlavní město Praha	225	0	16	225	0	53	0	0	748
Středočeský kraj	80	0	0	0	0	4	0	0	0
Jihočeský kraj	79	0	26	177	0	30	4	0	0
Píseňský kraj	0	0	0	36	0	440	0	0	0
Karlovarský kraj	0	0	0	0	0	45	0	0	0
Ústecký kraj	0	0	0	0	0	0	0	0	0
Liberecký kraj	0	0	0	0	0	0	0	0	0
Královéhradecký kraj	0	0	0	5	0	0	0	0	0
Pardubický kraj	0	0	0	31	0	0	0	0	0
Vysočina	0	0	0	0	0	0	0	0	0
Jihomoravský kraj	1	0	3	6	0	0	0	0	0
Olomoucký kraj	19	0	26	0	0	0	0	0	0
Zlínský kraj	0	0	2	30	0	20	0	0	0
Moravskoslezský kraj	3	0	23	60	0	527	0	0	0
<b>Česká republika</b>	<b>407</b>	<b>0</b>	<b>96</b>	<b>570</b>	<b>0</b>	<b>1119</b>	<b>4</b>	<b>0</b>	<b>748</b>

**EVIDENČNÍ POČET NEUSPOKOJENÝCH ŽADATELŮ O SOCIÁLNÍ SLUŽBY V ROCE 2007**

(V1-01)

	Poskytované sociální služby nepobytové									
	nizkoprahová zařízení pro děti a mládež	odlehčovací služby (částečně pobytová služba)	denní stacionáře	centra denních služeb	průvodcovské a předčitatelské služby	podpora samostatného bydlení	služby následné péče	sociálně aktivizační služby pro seniory a osoby se zdravotním postižením	terénní programy	
Hlavní město Praha	0	35	27	0	0	41	4	0	0	
Středočeský kraj	2	1	5	0	0	0	0	0	0	
Jihočeský kraj	0	51	3	0	0	0	0	0	0	
Píseňský kraj	0	0	8	0	0	0	0	0	0	
Karlovarský kraj	0	0	0	0	0	0	0	0	0	
Ústecký kraj	0	13	0	0	0	0	0	2	0	
Liberecký kraj	0	2	0	0	0	0	0	0	0	
Královéhradecký kraj	3	64	1	0	0	0	0	0	0	
Pardubický kraj	0	1	9	0	0	1	0	0	0	
Vysočina	0	0	13	0	0	0	0	0	0	
Jihomoravský kraj	30	1	7	8	0	0	0	0	0	
Olomoucký kraj	0	0	4	21	0	0	0	0	0	
Zlínský kraj	0	87	1	1	0	0	0	0	0	
Moravskoslezský kraj	537	25	11	0	0	0	0	0	0	
<b>Ceská republika</b>	<b>572</b>	<b>280</b>	<b>89</b>	<b>30</b>	<b>0</b>	<b>42</b>	<b>4</b>	<b>116</b>	<b>0</b>	

	Poskytované sociální služby nepobytové			
	tumočnické služby	sociálně aktivizační služby pro seniory a osoby se zdravotním postižením	sociálně terapeutické dílny	sociální rehabilitace (částečně pobytová služba)
Hlavní město Praha	0	0	0	39
Středočeský kraj	0	0	6	10
Jihočeský kraj	0	26	2	3
Píseňský kraj	0	0	3	3
Karlovarský kraj	0	0	0	1
Ústecký kraj	0	0	0	146
Liberecký kraj	0	0	0	5
Královéhradecký kraj	0	0	0	0
Pardubický kraj	0	0	0	0
Vysočina	0	0	0	0
Jihomoravský kraj	0	0	3	8
Olomoucký kraj	0	20	0	70
Zlínský kraj	0	0	5	1
Moravskoslezský kraj	0	6	2	196
<b>Ceská republika</b>	<b>0</b>	<b>52</b>	<b>18</b>	<b>482</b>

Pramen: MPSV



## **7. ZAMĚSTNANCI A PLATY V ODVĚTVÍ SOCIÁLNÍ PÉČE, SOCIÁLNÍHO ZABEZPEČENÍ, ZAMĚSTNANOSTI A BEZPEČNOSTI PRÁCE**

- 7.1 Zaměstnanci a prostředky na platy - odvětví sociální péče celkem (KÚ, statutární města, obce s rozšířenou působností a ÚSP řízené MPSV)**
- 7.2 Zaměstnanci a prostředky na platy - orgány státní správy**
- 7.3 Průměrná měsíční výše platových složek - odvětví sociální péče celkem (KÚ, statutární města, obce s rozšířenou působností a ÚSP řízené MPSV)**





## ZAMĚSTNANCI A PROSTŘEDKY NA PLATY

Tabulka č. 7.1

Odvětví sociální péče celkem (KÚ, statutární města, obce s rozšířenou působností a ÚSP řízené MPSV)

(údaje v tis. Kč)

	Průměrný evidenční počet zam. (přepoč.)	Evid. počet zaměstnanců k 31.12. (fyz.osoby)	Průměrná platová třída	Platové tarify	Příplatky celkem	Platy za práci přesčas vč. příplatků	Odměny	Platové náhrady	Odměny za pracovní pohotovost	Prostředky na platy
<b>Zaměstnanci zařízení soc. péče celkem</b>	<b>37 171,8</b>	<b>38 987</b>	<b>5,6</b>	<b>4 723 415,0</b>	<b>1 252 821,4</b>	<b>38 140,5</b>	<b>486 062,6</b>	<b>789 319,3</b>	<b>3 331,8</b>	<b>7 293 090,6</b>
<b>A. služby sociální pracovníci sociální péče</b>	13 832,5	14 565	4,6	1 565 170,3	417 513,9	15 879,6	138 308,6	268 931,2	421,2	2 406 224,8
přímá obslužná činnost	8 034,4	8 533	4,0	880 240,3	268 872,2	7 704,9	75 457,5	157 560,9	69,2	1 389 905,0
v tom	3 012,7	3 164	6,1	354 996,7	90 277,0	3 342,8	31 496,6	62 630,9	82,7	542 826,7
základní výchovná činnost	2 785,4	2 868	4,5	329 933,3	58 364,7	4 831,9	31 354,5	48 739,4	269,3	473 493,1
pečovatelská činnost	1 380,9	1 462	8,5	207 326,6	42 151,4	639,4	26 674,3	33 092,9	90,3	309 974,9
sociální pracovníci	168,7	216	11,2	37 024,1	6 058,4	124,8	3 477,0	5 990,9	16,4	52 691,6
zaměstnanci odborných sociálních poraden	988,5	982	8,5	140 076,3	37 246,2	692,6	16 033,8	40 220,9	89,2	234 359,0
<b>B. služby pedagogické vychovatelé</b>	23,9	26	8,8	3 834,5	891,2	0,0	345,0	970,2	0,0	6 040,9
učitelé odborného výcviku	34,4	40	11,2	7 058,9	1 180,2	23,2	647,3	1 348,9	2,3	10 260,8
speciální pedagogové	809,1	777	3,9	98 256,3	28 340,8	1 184,1	6 851,8	16 014,1	0,2	150 647,3
<b>C. služby zdravotnické sanitáři</b>	25,4	31	5,0	3 335,0	557,6	0,0	445,4	619,5	0,0	4 957,5
maséři	602,5	605	5,7	82 557,3	23 439,4	765,0	5 474,3	13 620,5	0,0	125 856,5
ošetřovatelé	94,4	92	7,7	15 625,2	3 495,5	42,0	666,4	2 185,1	0,0	22 014,2
zdravotní asistenti	5 390,6	5 625	8,7	996 525,0	247 658,9	9 224,5	75 011,4	158 339,9	234,4	1 486 994,1
všeobecné sestry	62,4	71	8,4	11 067,0	1 672,5	9,1	1 126,4	1 623,7	0,0	15 498,7
nutriční terapeuti	73,6	80	8,3	10 191,3	1 338,7	12,0	731,9	1 606,4	1,3	13 881,6
ergoterapeuti	356,0	383	8,7	61 162,1	5 760,4	25,6	4 189,9	9 243,0	4,4	80 385,4
fyzioterapeuti	35,8	77	13,0	10 084,3	1 465,7	33,9	765,1	1 417,2	0,0	13 766,2
lékaři	3 303,8	3 427	8,8	501 632,8	202 512,6	2 047,8	101 017,4	88 780,5	365,6	896 356,7
<b>D. ostatní hospodářskoprávní a provoznětechničtí zaměstnanci</b>	9 989,3	10 528	3,5	972 488,0	231 538,0	7 436,9	104 296,6	145 314,4	2 106,5	1 463 180,4
zaměstnanci převážně manuálně pracující										

Pramen: MPSV

**ZAMĚŠTNANCI A PROSTŘEDKY NA PLATY**

Orgány státní správy

(údaje v tis. Kč)

	Průměrný evidenční počet zam. (přepoč.)	Evid. počet zaměstnanců k 31.12. (fyz.osoby)	Průměrná platová třída	Platové tarify	Příplatky celkem	Platy za práci přesčas vč. příplatků	Odměny	Platové náhrady	Odměna za pracovní pohotovost	Prostředky na platy
<b>Zaměstnanci MPSV ČR</b>	<b>738,1</b>	<b>763</b>	<b>12,0</b>	<b>180 176,9</b>	<b>38 874,9</b>	<b>181,2</b>	<b>30 613,9</b>	<b>29 199,0</b>	<b>0,0</b>	<b>279 045,9</b>
z toho										
za zaměstnance převážně manuálně pracující	12,0	11	4,7	2 184,0	755,3	124,7	166,4	310,1	0,0	3 540,5
za lékaře posudkové služby	34,2	33	14,0	10 807,8	1 711,4	0,0	2 009,0	1 567,3	0,0	16 095,5
<b>Zaměstnanci úřadů práce</b>	<b>8 200,5</b>	<b>8 429</b>	<b>8,7</b>	<b>1 492 261,6</b>	<b>277 674,9</b>	<b>90,9</b>	<b>175 657,8</b>	<b>226 629,8</b>	<b>0,0</b>	<b>2 172 315,0</b>
z toho										
za zaměstnance převážně manuálně pracující	56,1	65	3,7	7 458,8	897,7	40,8	889,1	1 010,5	0,0	10 296,9
za lékaře posudkové služby	106,7	158	13,0	30 310,2	10 727,4	5,2	3 619,2	4 753,3	0,0	49 415,3
<b>Zaměstnanci správy sociálního zabezpečení</b>	<b>8 397,1</b>	<b>8 497</b>	<b>8,9</b>	<b>1 561 535,4</b>	<b>246 252,3</b>	<b>934,2</b>	<b>189 567,8</b>	<b>238 231,5</b>	<b>0,0</b>	<b>2 236 521,2</b>
z toho										
za zaměstnance převážně manuálně pracující	58,9	59	3,9	8 077,5	950,8	87,2	657,7	1 095,9	0,0	10 869,1
za lékaře posudkové služby	311,2	356	13,0	88 045,5	36 071,2	0,0	14 880,0	16 539,1	0,0	155 535,8
<b>Zaměstnanci organizací bezpečnosti práce</b>	<b>566,7</b>	<b>567</b>	<b>9,8</b>	<b>120 109,7</b>	<b>11 850,8</b>	<b>89,9</b>	<b>14 263,9</b>	<b>16 371,8</b>	<b>0,0</b>	<b>162 686,1</b>
z toho										
za zaměstnance převážně manuálně pracující	29,1	33	2,4	2 571,4	76,2	22,4	206,1	295,5	0,0	3 171,6
<b>Zaměstnanci mezinárodné právní ochrany dětí</b>	<b>14,0</b>	<b>15</b>	<b>9,9</b>	<b>2 680,0</b>	<b>818,9</b>	<b>0,0</b>	<b>748,6</b>	<b>571,4</b>	<b>0,0</b>	<b>4 818,9</b>

Pramen: MPSV

## PRŮMĚRNÁ MĚSÍČNÍ VÝŠE PLATOVÝCH SLOŽEK

Odvětví sociální péče celkem (KÚ, statutární města, obce s rozšířenou působností a ÚSP řízené MPSV)

	Průměrná platová třída	Měsíční průměr na 1 zaměstnance v Kč							PLAT CELKEM
		Platové tarify	Příplatky celkem	Platy za práci přesčas vč. příplatku	Odměny	Platové náhrady	Odměny za pracovní pohotovost		
<b>Zaměstnanci zařízení soc. péče celkem</b>	<b>5,6</b>	<b>10 589,2</b>	<b>2 808,6</b>	<b>85,5</b>	<b>1 089,7</b>	<b>1 769,5</b>	<b>7,5</b>	<b>16 350,0</b>	
<b>A. služby sociální pracovníci sociální péče</b>	4,6	9 429,3	2 515,3	95,7	833,2	1 620,2	2,5	14 496,2	
přímá obslužná činnost	4,0	9 129,9	2 788,8	79,9	782,7	1 634,2	0,7	14 416,2	
v tom	6,1	9 819,5	2 497,1	92,5	871,2	1 732,4	2,3	15 015,0	
základní výchovná činnost	4,5	9 870,9	1 746,1	144,6	938,1	1 458,2	8,1	14 166,0	
pečovatelská činnost	8,5	12 511,6	2 543,7	38,6	1 609,7	1 997,1	5,4	18 706,1	
sociální pracovníci	11,2	18 288,9	2 992,7	61,6	1 717,5	2 959,3	8,1	26 028,1	
zaměstnanci odborných sociálních poraden	8,5	11 808,8	3 140,0	58,4	1 351,7	3 390,7	7,5	19 757,1	
<b>B. služby pedagogické vychovatelé</b>	8,8	13 369,9	3 107,4	0,0	1 202,9	3 382,8	0,0	21 063,0	
učitelé odborného výcviku	11,2	17 100,0	2 859,0	56,2	1 568,1	3 267,7	5,6	24 856,6	
speciální pedagogové	3,9	10 119,9	2 919,0	122,0	705,7	1 649,4	0,0	15 516,0	
<b>C. služby zdravotnické sanitáři</b>	5,0	10 941,6	1 829,4	0,0	1 461,3	2 032,5	0,0	16 264,8	
maséři	5,7	11 418,7	3 242,0	105,8	757,2	1 883,9	0,0	17 407,6	
ošetřovatelé	7,7	13 793,4	3 085,7	37,1	588,3	1 928,9	0,0	19 433,4	
zdravotní asistenti	8,7	15 405,3	3 828,6	142,6	1 159,6	2 447,8	3,6	22 987,5	
všeobecné sestry	8,4	14 779,6	2 233,6	12,2	1 504,3	2 168,4	0,0	20 698,1	
nutriční terapeuti	8,3	11 539,1	1 515,7	13,6	828,7	1 818,8	1,5	15 717,4	
ergoterapeuti	8,7	14 317,0	1 348,4	6,0	980,8	2 163,6	1,0	18 816,8	
fyzioterapeuti	13,0	23 473,7	3 411,8	78,9	1 781,0	3 298,9	0,0	32 044,3	
lékaři	8,8	12 652,9	5 108,1	51,7	2 548,0	2 239,4	9,2	22 609,3	
<b>D. ostatní hospodářskosprávní a provoznětechničtí zaměstnanci</b>	3,5	8 112,7	1 931,6	62,0	870,1	1 212,3	17,6	12 206,3	
zaměstnanci převážně manuálně pracující									

Pramen: MPSV



## 8. PÉČE O RODINU A DÍTĚ

- 8.1 Děti (skupiny sourozenců) evidované orgány SPOD
- 8.2 Umísťování dětí a mladistvých do náhradní rodinné, ústavní a ochranné výchovy
- 8.3 Počet klientů evidovaných kurátory pro mládež
- 8.4 Případy řešené kurátory pro mládež
- 8.5 Rodinné zázemí klientů evidovaných kurátory pro mládež
- 8.6 Počet dětí v náhradní rodinné péči
- 8.7 Počet pěstounských rodin
- 8.8 Žadatelé o náhradní rodinnou péči
- 8.9 Zařízení pro výkon pěstounské péče
- 8.10.1 Evidenční údaje
- 8.10.2 Evidenční údaje
- 8.11.1 Týrané a zneužívané děti – věková struktura a sociální prostředí týraných a zneužívaných dětí
- 8.11.2 Týrané a zneužívané děti – struktura týrajících a zneužívajících osob
- 8.12.1 Stav pracovníků na odděleních sociálně právní ochrany dětí
- 8.12.2 Stav pracovníků na odděleních sociálně právní ochrany dětí – kurátoři pro mládež v rámci OSPOD
- 8.12.3 Stav pracovníků na odděleních sociálně právní ochrany dětí – kurátoři pro mládež mimo OSPOD
- 8.13 Děti s nařízenou ústavní výchovou nebo uloženou ochrannou výchovou umístěné v ústavních zařízeních

Poznámka:

Oproti poslednímu vydání této publikace došlo ke sjednocení tabulek č. 8.4.1 a č. 8.4.2 do jediné tabulky č. 8.4. Obdobně byly sjednoceny i dřívější tabulky č. 8.8.1 a č. 8.8.2 do tabulky č. 8.8. Zároveň došlo k vyřazení tabulek dříve označených č. 8.11 a 8.12 - zachycující dávky sociální péče pro rodiny s nezaopatřenými dětmi a další účelové dávky - v souvislosti se zavedením nového systému pomoci v hmotné nouzi, kterým byly výše uvedené dávky zrušeny.



**DĚTI (skupiny sourozenců) EVIDOVANÉ ORGÁNY SPOD**

(V20-01 odd. I.)

	Evidenční počet případů rodin na konci roku 2006		Nové případy rodin v průběhu roku 2007		Evidenční počet případů k 31. 12. 2007		z toho - živých případů	
	rejstřík Om	rejstřík Nom	rejstřík Om	rejstřík Nom	rejstřík Om	rejstřík Nom	rejstřík Om	rejstřík Nom
Hlavní město Praha	78 827	1 272	5 512	3 849	82 788	5 396	34 490	886
Středočeský kraj	53 076	854	5 581	3 117	54 167	3 649	23 368	754
Jihočeský kraj	30 146	116	2 871	1 191	30 242	1 291	13 327	184
Píseňský kraj	28 572	572	2 371	2 227	28 257	2 619	12 319	745
Karlovarský kraj	21 355	236	1 722	675	21 357	738	9 254	156
Ústecký kraj	69 612	743	4 770	2 384	67 807	2 734	34 283	601
Liberecký kraj	29 629	293	2 051	849	28 288	998	13 500	471
Královéhradecký kraj	27 853	63	2 324	1 226	27 696	1 279	10 909	66
Pardubický kraj	23 188	306	2 063	1 047	23 027	947	10 204	294
Vysočina	19 237	301	1 884	675	19 693	1 115	9 057	174
Jihomoravský kraj	45 171	1 180	4 911	1 677	61 522	2 664	26 099	487
Olomoucký kraj	31 814	652	2 686	915	31 596	1 013	12 789	404
Zlínský kraj	21 768	185	2 362	1 015	21 706	828	10 402	79
Moravskoslezský kraj	89 851	971	5 838	4 255	86 154	5 127	41 311	877
<b>Česká republika</b>	<b>570 099</b>	<b>7 744</b>	<b>46 946</b>	<b>25 102</b>	<b>584 300</b>	<b>30 398</b>	<b>261 312</b>	<b>6 178</b>

Poznámka:

Rejstřík Om - evidence dětí a jejich rodin, s nimiž OSPOD pracuje a poskytuje určitou pomoc v rámci sociálně právní ochrany.

Rejstřík Nom - evidence dětí, u kterých byl OSPOD ve sledovaném roce dožádán o vyřízení určité záležitosti a které byly z tohoto důvodu zapsány do rejstříku Nom.

Pramen: MPSV

## UMÍSTOVÁNÍ DĚTÍ A MLADISTVÝCH DO NÁHRADNÍ RODINNÉ, ÚSTAVNÍ A OCHRANNÉ VÝCHOVY

(V20-01 odd. II.)

	Počet umístěných dětí								Neumístěné děti a mladiství
	do péče budoucích osvojitelů	osvojení	do péče jiných občanů než rodičů	do ústavní výchovy	do ochranné výchovy	do péče budoucích pěstounů	do péče zařízení pro děti vyžadující okamžitou pomoc		
Hlavní město Praha	71	84	119	192	8	33	73	7	
Středočeský kraj	38	40	172	198	4	25	21	8	
Jihočeský kraj	15	36	90	96	6	14	25	1	
Pízeňský kraj	19	21	72	119	3	15	10	0	
Karlovarský kraj	34	29	59	145	9	20	1	8	
Ústecký kraj	69	73	222	351	6	35	65	14	
Liberecký kraj	25	32	80	98	4	4	4	4	
Královéhradecký kraj	21	23	44	150	5	17	18	9	
Pardubický kraj	26	25	42	114	4	23	6	0	
Vysočina	18	21	33	52	2	21	4	1	
Jihomoravský kraj	32	44	92	185	17	21	63	7	
Olomoucký kraj	21	30	92	109	7	17	5	9	
Zlínský kraj	13	28	39	49	2	14	9	0	
Moravskoslezský kraj	53	47	205	337	11	58	100	26	
<b>Česká republika</b>	<b>455</b>	<b>533</b>	<b>1 361</b>	<b>2 195</b>	<b>88</b>	<b>317</b>	<b>404</b>	<b>94</b>	

Pramen: MPSV



**POČET KLIENTŮ EVIDOVANÝCH KURÁTORY PRO MLÁDEŽ**

(V20-01 odd. III.)

	Počet evidovaných C E L K E M	v tom		
		děti do 15 let	z toho dívek	mladistvých z toho dívek
Hlavní město Praha	4 193	1 730	454	2 463
Středočeský kraj	4 668	1 732	453	2 936
Jihočeský kraj	2 844	1 141	276	1 703
Plzeňský kraj	2 261	897	263	1 364
Karlovarský kraj	1 599	718	220	881
Ústecký kraj	5 478	2 262	675	3 216
Liberecký kraj	2 175	679	154	1 496
Královéhradecký kraj	2 158	1 008	271	1 150
Pardubický kraj	1 857	855	205	1 002
Vysočina	1 973	789	210	1 184
Jihomoravský kraj	4 742	1 864	630	2 878
Olomoucký kraj	2 332	950	245	1 382
Zlínský kraj	1 816	588	134	1 228
Moravskoslezský kraj	6 932	2 697	715	4 235
<b>Česká republika</b>	<b>45 028</b>	<b>17 910</b>	<b>4 905</b>	<b>27 118</b>

Pramen: MPSV

## PŘÍPADY ŘEŠENÉ KURÁTORY PRO MLÁDEŽ

(VZ0-01 odd. IV.)

	Trestná činnost		Výchovné problémy		Dohledy		Uložená výchovná opatření mladistvým		Opatření uložená dětem mladším 15 let		Návrh na předběžné opatření		Návrh na ústavní výchovu		Přestupky
	Počet klientů celkem	z toho dětí do 15 let	Počet klientů celkem	z toho dětí do 15 let	Počet klientů celkem	z toho dětí do 15 let	Počet klientů celkem	z toho dětí do 15 let	Počet klientů celkem	z toho dětí do 15 let	Počet klientů celkem	z toho dětí do 15 let	Počet klientů celkem	z toho dětí do 15 let	
Hlavní město Praha	985	368	2 268	927	225	85	100	55	85	29	79	36	249		
Středočeský kraj	1 250	480	1 987	1 016	116	49	111	80	50	29	77	41	526		
Jihočeský kraj	744	259	1 144	642	113	55	149	104	63	25	28	18	409		
Plzeňský kraj	777	246	747	394	110	59	85	46	27	9	22	11	321		
Karlovarský kraj	579	214	600	345	32	13	32	32	32	14	35	11	190		
Ústecký kraj	1 636	668	2 987	1 874	138	55	143	95	91	48	84	49	856		
Liberecký kraj	725	271	606	259	130	52	52	38	30	15	41	19	154		
Královéhradecký kraj	674	258	920	508	137	62	50	49	42	14	61	23	264		
Pardubický kraj	585	251	730	416	78	35	34	61	37	19	23	4	288		
Vysočina	614	264	632	288	34	19	47	58	12	7	17	8	274		
Jihomoravský kraj	1 548	652	2 046	1 030	99	52	117	112	76	37	71	33	812		
Olomoucký kraj	848	302	1 191	648	52	19	68	60	27	11	22	8	371		
Zlínský kraj	415	154	635	244	40	18	81	26	22	7	15	5	229		
Moravskoslezský kraj	2 445	969	2 592	1 424	215	89	180	173	87	39	102	47	957		
<b>Česká republika</b>	<b>13 825</b>	<b>5 356</b>	<b>19 085</b>	<b>10 015</b>	<b>1 519</b>	<b>662</b>	<b>1 249</b>	<b>989</b>	<b>681</b>	<b>303</b>	<b>677</b>	<b>313</b>	<b>5 900</b>		

Pramen: MPSV

**RODINNÉ ZÁZEMÍ KLIENTŮ EVIDOVANÝCH KURÁTORY PRO MLÁDEŽ**

(V20-01 odd. V.)

	Úplná rodina	Neúplná rodina	Nová rodina	Rodina s druhem (družkou)	Ostatní	Ústavní výchova
Hlavní město Praha	1 363	1 707	346	578	47	152
Středočeský kraj	1 931	1 453	356	665	105	158
Jihočeský kraj	1 223	938	189	336	65	93
Plzeňský kraj	832	717	225	310	67	110
Karlovarský kraj	620	469	125	268	45	72
Ústecký kraj	1 833	1 674	545	997	130	299
Liberecký kraj	782	580	274	421	22	96
Královéhradecký kraj	813	692	163	318	35	137
Pardubický kraj	820	650	135	194	19	39
Vysočina	838	578	225	271	17	44
Jihomoravský kraj	1 924	1 515	328	676	104	195
Olomoucký kraj	1 165	735	120	203	28	81
Zlínský kraj	880	562	133	208	9	24
Moravskoslezský kraj	2 536	2 148	611	1 316	85	236
<b>Česká republika</b>	<b>17 560</b>	<b>14 418</b>	<b>3 775</b>	<b>6 761</b>	<b>778</b>	<b>1 736</b>

Pramen: MPSV

**POČET DĚTÍ V NÁHRADNÍ RODINNÉ PÉČI**

(V20-01 odd. VI.A)

	Počet dětí v náhradní rodinné péči k 1. 1. 2007	Počet dětí umístěných v průběhu sledovaného roku		Počet dětí v náhradní rodinné péči k 31. 12. 2007		Zánik náhradní rodinné péče				Předání spisu jinému ObÚ
		celkem	z toho zdravotně postižených	celkem	z toho zdravotně postižených	na návrh pěstouna	na návrh OSPOD	zletilostí dítěte	jinak	
Hlavní město Praha	562	117	6	580	30	3	4	53	9	30
Středočeský kraj	665	171	2	704	32	6	2	81	19	24
Jihočeský kraj	450	105	6	489	35	9	1	34	16	6
Plzeňský kraj	333	66	1	325	27	5	4	50	10	5
Karlovarský kraj	311	120	1	356	8	4	0	34	23	14
Ústecký kraj	704	123	4	720	39	14	3	72	12	6
Liberecký kraj	327	81	3	366	13	3	3	30	1	5
Královéhradecký kraj	355	79	8	368	30	10	3	26	20	7
Pardubický kraj	336	54	6	358	39	2	2	19	4	5
Vysočina	298	61	1	310	20	4	0	28	14	3
Jihomoravský kraj	750	181	26	792	48	8	3	67	45	16
Olomoucký kraj	406	120	6	460	32	3	0	34	17	12
Zlínský kraj	408	56	2	396	37	2	3	45	3	15
Moravskoslezský kraj	1 323	227	10	1 359	59	9	7	120	33	22
<b>Česká republika</b>	<b>7 228</b>	<b>1 561</b>	<b>82</b>	<b>7 583</b>	<b>449</b>	<b>82</b>	<b>35</b>	<b>693</b>	<b>226</b>	<b>170</b>

Pramen: MPSV

Poznámka: NRP = náhradní rodinná péče

**POČET PĚSTOUNSKÝCH RODIN**

(V20-01 odd. VI.B)

	Počet pěstounských rodin			
	CELKEM k 1. 1. 2007	Přírůstek	Úbytek	CELKEM k 31. 12. 2007
Hlavní město Praha	398	81	70	409
Středočeský kraj	537	131	97	571
Jihočeský kraj	255	48	63	240
Plzeňský kraj	210	32	45	197
Karlovarský kraj	237	90	49	278
Ústecký kraj	504	84	64	524
Liberecký kraj	251	47	27	271
Královéhradecký kraj	224	36	47	213
Pardubický kraj	242	31	19	254
Vysočina	185	17	26	176
Jihomoravský kraj	425	95	67	453
Olomoucký kraj	161	62	30	193
Zlínský kraj	229	34	34	229
Moravskoslezský kraj	887	158	126	919
<b>Česká republika</b>	<b>4 745</b>	<b>946</b>	<b>764</b>	<b>4 927</b>

Pramen: MPSV

**ŽADATELÉ O NÁHRADNÍ RODINNOU PÉČI**

(V20-01 odd. VI.D)

	Počet žádostí o osvojení			Počet žádostí o péstounskou péči			Počet žádostí podle § 78 zákona o rodině			Celkem		
	nevyřízených k 1. 1. 2007	podaných ve sledovaném roce	nevyřízených k 31. 12. 2007	nevyřízených k 1. 1. 2007	podaných ve sledovaném roce	nevyřízených k 31. 12. 2007	nevyřízených k 1. 1. 2007	podaných ve sledovaném roce	nevyřízených k 31. 12. 2007	nevyřízených k 1. 1. 2007	podaných ve sledovaném roce	nevyřízených k 31. 12. 2007
Hlavní město Praha	300	148	343	24	18	26	3	4	4	327	170	373
Středočeský kraj	270	96	304	51	97	46	5	21	1	326	214	351
Jihočeský kraj	112	68	147	32	40	37	4	12	2	148	120	186
Plzeňský kraj	78	45	95	12	28	20	0	7	0	90	80	115
Karlovarský kraj	50	28	41	23	30	11	0	7	1	73	65	53
Ústecký kraj	180	82	198	35	44	38	5	17	5	220	143	241
Liberecký kraj	83	21	65	32	25	21	2	3	0	117	49	86
Královéhradecký kraj	125	27	99	42	18	36	0	5	2	167	50	137
Pardubický kraj	172	62	200	54	45	80	2	4	4	228	111	284
Vysočina	173	46	188	55	27	64	0	5	3	228	78	255
Jihomoravský kraj	216	102	253	78	60	92	1	27	1	295	189	346
Olomoucký kraj	137	43	148	31	17	37	3	13	3	171	73	188
Zlínský kraj	126	42	142	44	24	45	1	5	0	171	71	187
Moravskoslezský kraj	267	99	305	129	95	124	47	29	24	443	223	453
<b>Česká republika</b>	<b>2 289</b>	<b>909</b>	<b>2 528</b>	<b>642</b>	<b>568</b>	<b>677</b>	<b>73</b>	<b>159</b>	<b>50</b>	<b>3 004</b>	<b>1 636</b>	<b>3 255</b>

Pramen: MPSV

**ZAŘÍZENÍ PRO VÝKON PĚSTOUNSKÉ PÉČE**

(V20-01 odd. X.A)

	Počet zařízení	Zřizovatel			Počet klientů
		krajský úřad	obec	nestátní organizace	
Hlavní město Praha	0	0	0	0	0
Středočeský kraj	4	4	0	0	14
Jihočeský kraj	5	5	0	0	23
Plzeňský kraj	0	0	0	0	0
Karlovarský kraj	0	0	0	0	0
Ústecký kraj	0	0	0	0	0
Liberecký kraj	2	2	0	0	9
Královéhradecký kraj	6	5	1	0	33
Pardubický kraj	3	3	0	0	13
Vysočina	3	3	0	0	9
Jihomoravský kraj	4	1	3	0	24
Olomoucký kraj	5	5	0	0	33
Zlínský kraj	6	6	0	0	28
Moravskoslezský kraj	15	5	8	2	80
<b>Česká republika</b>	<b>53</b>	<b>39</b>	<b>12</b>	<b>2</b>	<b>266</b>

Pramen: MPSV

**EVIDENČNÍ ÚDAJE I.**

(V20-01 odd. VIII.A)

	Podané podněty (návrhy) soudu na						Podané podněty (oznámení) policii na			
	omezení rodičovské zodpovědnosti	zbavení rodičovské zodpovědnosti	pozastavení rodičovské zodpovědnosti	napomenutí	dohled	nařízení ústavní výchovy	zrušení ústavní výchovy	zanedbání povinné výchovy	ohrožování mravní výchovy mládeže	ublížení na zdraví
Hlavní město Praha	3	35	0	15	168	153	21	15	51	8
Středočeský kraj	3	32	3	38	218	156	26	47	73	6
Jihočeský kraj	2	15	8	25	105	48	23	210	47	18
Píseňský kraj	2	9	1	24	123	55	9	12	39	13
Karlovarský kraj	4	4	0	3	56	76	24	0	117	21
Ústecký kraj	0	11	2	3	125	239	36	65	106	11
Liberecký kraj	0	4	0	1	77	75	13	8	32	2
Královéhradecký kraj	3	23	4	25	74	114	25	2	17	6
Pardubický kraj	0	12	0	32	106	67	14	2	14	5
Vysočina	1	13	0	13	47	38	1	14	18	0
Jihomoravský kraj	6	28	2	9	124	103	9	179	56	10
Olomoucký kraj	2	7	0	12	100	78	13	30	41	3
Zlínský kraj	0	18	0	5	42	46	6	0	15	9
Moravskoslezský kraj	5	63	4	48	211	223	41	8	84	18
<b>Česká republika</b>	<b>31</b>	<b>274</b>	<b>24</b>	<b>253</b>	<b>1 576</b>	<b>1 471</b>	<b>261</b>	<b>592</b>	<b>710</b>	<b>130</b>

Pramen: MPSV



## EVIDENČNÍ ÚDAJE II.

(V20-01 odd. V.III.A)

	Orgán sociálně právní ochrany ustanoven			Přijetí souhlasu rodičů k osvojení	Počet jednání, ve kterých sociální pracovníci zastupovali nezletilé děti		Vykonané návštěvy sociálních pracovníků				
	opatrovníkem	poručníkem podle § 79 odst. 3 ZR	opatrovníkem podle § 45 odst. 2 TR		soudní jednání	jednání u jiných institucí	v rodině	v ústavním zařízení	v zařízení pro děti vyžadující okamžitou pomoc	ve věznicích	v ostatních zařízeních
Hlavní město Praha	6 767	31	41	43	13 185	7 137	22 365	1 969	260	82	1849
Středočeský kraj	9 835	6	26	31	13 827	2 123	26 059	2 487	77	38	2052
Jihočeský kraj	5 915	1	61	15	8 312	1 729	12 556	1 633	76	31	1629
Plzeňský kraj	5 644	3	54	15	7 040	2 712	12 425	1 568	55	35	570
Karlovarský kraj	3 198	0	120	27	4 040	940	8 855	1 806	4	21	795
Ústecký kraj	10 196	1	109	37	16 723	3 027	32 908	5 219	327	108	2543
Liberecký kraj	4 143	2	21	15	5 062	1 064	11 840	1 307	34	24	778
Královéhradecký kraj	4 790	13	32	11	6 889	5 266	13 602	1 328	45	41	2369
Pardubický kraj	4 119	9	18	17	6 629	1 643	10 508	1 101	38	18	1326
Vysočina	3 518	0	28	18	4 659	1 257	8 824	679	29	11	271
Jihomoravský kraj	8 507	1	32	25	10 647	3 122	21 208	2 742	241	45	4448
Olomoucký kraj	6 112	17	85	17	5 060	1 981	15 668	2 148	164	22	1270
Zlínský kraj	3 795	5	29	5	4 978	402	11 682	838	76	18	1436
Moravskoslezský kraj	10 531	34	161	29	11 759	4 222	57 634	3 875	185	104	4448
<b>Česká republika</b>	<b>87 070</b>	<b>123</b>	<b>817</b>	<b>305</b>	<b>118 810</b>	<b>36 625</b>	<b>266 134</b>	<b>28 700</b>	<b>1 611</b>	<b>598</b>	<b>25 784</b>

Pramen: MPSV

### TÝRANÉ A ZNEUŽÍVANÉ DĚTI - VĚKOVÁ STRUKTURA A SOCIÁLNÍ PROSTŘEDÍ TÝRANÝCH A ZNEUŽÍVANÝCH DĚTÍ

(V20-01 odd. XI.A)

		Počet dětí													
		tělesné týrání		psychické týrání		sexuální zneužívání		dětská pornografie		dětská prostituce		celkem			
		chlapci	dívky	chlapci	dívky	chlapci	dívky	chlapci	dívky	chlapci	dívky	chlapci	dívky		
Nahlášeno případů	do 1 roku	18	19	6	7	1	0	0	0	0	0	0	0	25	26
	od 1 roku do 3 let	34	23	30	17	3	7	0	0	0	0	0	0	67	47
	z toho od 3 do 6 let	53	31	56	58	17	31	0	0	0	0	0	0	126	120
	od 6 do 15 let	203	140	143	199	83	444	3	4	0	1	0	0	432	788
	od 15 do 18 let	21	46	39	62	5	79	0	1	0	0	0	0	65	188
Sociální prostředí dítěte	úplná rodina	125	102	156	179	39	203	0	2	0	0	0	0	320	486
	neúplná rodina bez matky	12	9	9	11	7	23	0	0	0	0	0	0	28	43
	neúplná rodina bez otce	100	70	60	85	41	203	2	3	0	0	0	0	203	361
	doplněná rodina o matku	8	7	3	4	2	11	0	0	0	0	0	0	13	22
	doplněná rodina o otce	73	58	43	60	11	108	0	0	0	1	0	0	127	227
	náhradní rodina	8	9	2	3	4	9	1	0	0	0	0	0	15	21
ústavní péče	3	4	1	1	5	4	0	0	0	0	0	0	9	9	
CELKEM		329	259	274	343	109	561	3	5	0	1	0	0	715	1169

Poznámka: Zaznamenány jsou počty týraných nebo zneužívaných dětí oznámených orgánů SPOD (ve vztahu ke každému dítěti je zaznamenán pouze jeden převládající typ týrání/zneužívání)

Pramen: MPSV ČR

## TÝRANÉ A ZNEUŽÍVANÉ DĚTI - STRUKTURA TÝRAJÍCÍCH A ZNEUŽÍVAJÍCÍCH OSOB

(V20-01 odd. XI.A)

	Počet dětí						Relativní zastoupení (%)
	tělesné týrání	psychické týrání	sexuální zneužívání	dětská pornografie	dětská prostituce	celkem	
matka	184	100	5	1	0	290	15,2
otec	165	335	83	0	0	583	30,5
oba rodiče	41	36	1	0	0	78	4,1
partner matky	114	84	89	0	1	288	15,0
partnerka otce	12	22	1	0	0	35	1,8
sourozenec	6	0	22	0	0	28	1,5
prarodič	13	7	11	0	0	31	1,6
jiný příbuzný	7	5	27	0	0	39	2,0
jiná osoba	33	47	390	7	0	477	24,9
nevlastní sourozenec	2	1	6	0	0	9	0,5
jiná zodpovědná osoba (učitel, vychovatel)	5	3	11	0	0	19	1,0
nezjištěno	12	1	24	0	0	37	1,9
CELKEM	594	641	670	8	1	1914	100

Pramen: MPSV

## STAV PRACOVNÍKŮ NA ODDĚLENÍCH SOCIÁLNĚ PRÁVNÍ OCHRANY DĚTÍ

(V20-01 odd. XII.)

	Vzdělání zaměstnanců										z toho kumulovaná místa
	základní	SS soc. právní	jiné střední	vyšší odborné SP	jiné vyšší odborné	vysokoškolské	VŠ sociálně právní	CELKEM			
Hlavní město Praha	0	56	26	59	6	30	17	194			16
Středočeský kraj	0	72	43	32	3	17	14	181			40
Jihočeský kraj	0	39	18	8	1	18	11	95			30
Plzeňský kraj	0	18	35	8	0	11	18	90			32
Karlovarský kraj	0	5	36	5	0	7	7	60			4
Ústecký kraj	0	36	63	29	0	7	16	151			14
Liberecký kraj	0	24	19	4	1	10	19	77			13
Královéhradecký kraj	0	27	19	18	0	12	21	97			20
Pardubický kraj	0	34	7	10	1	12	7	71			20
Vysočina	0	30	15	9	1	10	6	71			26
Jihomoravský kraj	0	51	39	22	6	45	26	189			56
Olomoucký kraj	0	29	22	10	1	31	15	108			21
Zlínský kraj	0	28	15	9	1	17	6	76			10
Moravskoslezský kraj	1	95	51	37	1	29	59	273			39
<b>Česká republika</b>	<b>1</b>	<b>544</b>	<b>408</b>	<b>260</b>	<b>22</b>	<b>256</b>	<b>242</b>	<b>1 733</b>			<b>341</b>

Pramen: MPSV

**STAV PRACOVNÍKŮ NA ODDĚLENÍCH SOCIÁLNĚ PRÁVNÍ OCHRANY DĚTÍ  
- kurátoři pro mládež v rámci OSPOD**

(V20-01 odd. XII.)

	Vzdělání zaměstnanců										CELKEM
	základní	SS soc. právní	jiné střední	vyšší odborné SP	jiné vyšší odborné	vysokoškolské	VŠ sociálně právní				
Hlavní město Praha	0	7	3	12	2	9	7	40			
Středočeský kraj	0	7	7	8	0	2	1	25			
Jihočeský kraj	0	8	4	2	0	6	2	22			
Pízeňský kraj	0	7	12	4	0	6	5	34			
Karlovarský kraj	0	3	15	2	0	5	4	29			
Ústecký kraj	0	11	24	8	0	2	6	51			
Liberecký kraj	0	2	2	2	0	1	3	10			
Královéhradecký kraj	0	15	7	7	0	3	7	39			
Pardubický kraj	0	14	2	2	1	4	5	28			
Vysočina	0	9	7	4	0	5	2	27			
Jihomoravský kraj	0	20	20	11	5	18	12	86			
Olomoucký kraj	0	4	4	2	1	4	1	16			
Zlínský kraj	0	3	3	2	1	9	1	19			
Moravskoslezský kraj	0	14	11	9	0	8	19	61			
<b>Česká republika</b>	<b>0</b>	<b>124</b>	<b>121</b>	<b>75</b>	<b>10</b>	<b>82</b>	<b>75</b>	<b>487</b>			

Pramen: MPSV

**STAV PRACOVNÍKŮ NA ODDĚLENÍCH SOCIÁLNĚ PRÁVNÍ OCHRANY DĚTÍ  
- kurátoři pro mládež mimo OSPOD**

(V20-01 odd. XII.)

	Vzdělání zaměstnanců										CELKEM
	základní	SS soc. právní	jiné střední	vyšší odborné SP	jiné vyšší odborné	vysoškolské	VŠ sociálně právní				
Hlavní město Praha	0	7	1	4	0	6	4	0	0	4	22
Středočeský kraj	0	6	4	3	0	3	1	0	0	1	17
Jihočeský kraj	0	1	0	0	0	1	0	0	0	0	2
Pízeňský kraj	0	0	0	0	0	0	0	0	0	0	0
Karlovarský kraj	0	0	0	0	0	0	0	0	0	0	0
Ústecký kraj	0	5	4	5	0	1	1	0	0	1	16
Liberecký kraj	0	5	0	2	0	2	3	0	0	3	12
Královéhradecký kraj	0	0	0	0	0	0	0	0	0	0	0
Pardubický kraj	0	1	0	0	0	1	0	0	0	0	2
Vysočina	0	0	0	0	0	0	0	0	0	0	0
Jihomoravský kraj	0	0	0	2	0	4	0	0	0	0	6
Olomoucký kraj	0	2	1	1	0	6	1	0	0	1	11
Zlínský kraj	0	0	0	0	0	0	0	0	0	0	0
Moravskoslezský kraj	0	1	0	0	0	2	0	0	0	0	3
<b>Česká republika</b>	<b>0</b>	<b>28</b>	<b>10</b>	<b>17</b>	<b>0</b>	<b>26</b>	<b>10</b>	<b>0</b>	<b>26</b>	<b>10</b>	<b>91</b>

Pramen: MPSV

## DĚTI S NAŘÍZENOU ÚSTAVNÍ VÝCHOVOU NEBO ULOŽENOU OCHRANNOU VÝCHOVOU UMÍSTĚNÉ V ÚSTAVNÍCH ZAŘÍZENÍCH

(V20-01 odd. XIII.)

	Počet dětí s nařízenou ústavní výchovou	z toho ve sledovaném roce byla ústavní výchova ukončena z důvodu			Počet dětí s uloženou ochrannou výchovou			z toho ve sledovaném roce byla ochranná výchova ukončena z důvodu		
		návratu do původní rodiny	umístění do NRP	zletlosti	uloženou ochrannou výchovou	návratu do původní rodiny	umístění do NRP	zletlosti		
Hlavní město Praha	667	36	53	75	9	0	0	2		
Středočeský kraj	917	42	36	90	11	0	0	2		
Jihočeský kraj	476	29	9	46	7	0	0	1		
Plzeňský kraj	473	27	20	57	8	0	0	0		
Karlovarský kraj	548	28	26	66	10	0	0	1		
Ústecký kraj	1485	57	39	108	29	0	0	4		
Liberecký kraj	374	20	4	28	6	0	0	2		
Královéhradecký kraj	473	31	10	40	18	0	0	6		
Pardubický kraj	470	37	18	64	14	0	0	2		
Vysočina	270	5	7	29	5	0	0	1		
Jihomoravský kraj	812	30	30	84	21	0	0	2		
Olomoucký kraj	590	32	19	60	17	0	0	3		
Zlínský kraj	267	9	13	27	5	0	0	1		
Moravskoslezský kraj	1242	75	56	104	45	0	0	13		
<b>Česká republika</b>	<b>9064</b>	<b>458</b>	<b>340</b>	<b>878</b>	<b>205</b>	<b>0</b>	<b>0</b>	<b>40</b>		

Pozn.: Tabulka zachycuje počty dětí, které se v průběhu sledovaného roku nacházely v ústavní/ochranné výchově

Pramen: MPSV





## **9. PRÁCE S PŘÍSLUŠNÍKY MARGINÁLNÍCH SKUPIN**

- 9.1 Sociální práce s příslušníky marginálních skupin v roce 2007**
- 9.2 Hmotná pomoc příslušníkům marginálních skupin v roce 2007**



**SOCIÁLNÍ PRÁCE S PŘÍSLUŠNÍKY MARGINÁLNÍCH SKUPIN V ROCE 2007**  
(V26-01 odd. I.)

Územní jednotka	Počet evidovaných občanů CELKEM	v t o m			Počet občanů propuštěných z vězení CELKEM	v t o m		
		počet občanů, jimž byla poskytnuta jednorázová pomoc	počet klientů, jimž byla poskytována pomoc	počet klientů ve vězení, s nimiž se pracuje		počet klientů, jimž byla poskytována pomoc	počet klientů, jimž byla poskytována pomoc	počet klientů ve vězení, s nimiž se pracuje
Hlavní město Praha	4 007	1 252	1 695	361	1 404	594	459	193
Středočeský kraj	2 482	808	646	438	1 403	659	319	256
Jihočeský kraj	1 442	340	361	145	675	296	197	90
Plzeňský kraj	1 561	429	435	114	643	267	222	60
Karlovarský kraj	1 377	119	814	138	949	161	513	215
Ústecký kraj	4 334	1 781	1 184	243	1 756	958	442	142
Liberecký kraj	1 235	602	231	41	677	369	156	37
Královéhradecký kraj	2 431	886	803	83	997	596	126	55
Pardubický kraj	1 205	441	216	110	445	304	69	49
Kraj Vysočina	1 399	452	470	138	370	150	122	79
Jihomoravský kraj	5 426	1 006	2 642	329	1 344	375	567	166
Olomoucký kraj	1 562	474	420	81	844	336	216	102
Zlínský kraj	1 439	360	468	150	420	192	115	68
Moravskoslezský kraj	6 508	1 719	2 232	925	2 596	1 025	1 107	370
<b>ČESKÁ REPUBLIKA</b>	<b>36 408</b>	<b>10 669</b>	<b>12 617</b>	<b>3 296</b>	<b>14 523</b>	<b>6 282</b>	<b>4 630</b>	<b>1 882</b>

Pramen: MPSV

**HIMOTNÁ POMOC PŘÍSLUŠNÍKŮM MARGINÁLNÍCH SKUPIN V ROCE 2007**

(V26-01 odd. II. a III.)

Územní jednotka	Jednorázový peněžitý příspěvek		Věcná dávka		Bezúročná půjčka		Personální zajištění	
	počet poskytnutých dávek	výdaje na dávky v Kč	počet poskytnutých dávek	výdaje na dávky v Kč	počet poskytnutých dávek	výdaje na dávky v Kč	počet zaměstnanců v přenesené působnosti	počet zaměstnanců v samostatné působnosti
Hlavní město Praha	991	982 060	6	3 000	0	0	22	15
Středočeský kraj	895	859 429	10	2 000	0	0	26	13
Jihočeský kraj	395	394 800	4	3 000	0	0	15	10
Píleňský kraj	1 050	1 047 224	6	3 000	0	0	20	12
Karlovarský kraj	576	574 730	0	0	0	0	7	0
Ústecký kraj	1 379	1 372 805	7	3 300	0	0	17	11
Liberecký kraj	408	409 500	0	0	0	0	10	1
Královéhradecký kraj	407	397 910	0	0	0	0	14	13
Pardubický kraj	394	385 792	1	363	0	0	15	9
Kraj Vysočina	499	398 889	0	0	0	0	15	15
Jihomoravský kraj	1 201	1 198 700	1	1 000	0	0	38	43
Olomoucký kraj	495	492 500	63	61 500	0	0	12	8
Zlínský kraj	309	309 000	4	6 919	0	0	13	4
Moravskoslezský kraj	1 944	1 936 900	6	6 400	0	0	30	14
<b>ČESKÁ REPUBLIKA</b>	<b>10 943</b>	<b>10 760 239</b>	<b>108</b>	<b>90 482</b>	<b>0</b>	<b>0</b>	<b>254</b>	<b>168</b>

Pramen: MPSV

## **10. PŘÍJMY A VÝDAJE KAPITOLY 313**

- 10.1 Přehled o plnění rozpočtu kapitoly 313 - MPSV ČR za rok 2007**
- 10.2 Přehled o plnění rozpočtu příjmů organizačních složek státu za rok 2007**
- 10.3 Přehled o plnění rozpočtu výdajů organizačních složek státu za rok 2007**
- 10.4 Přehled o plnění rozpočtu výdajů účelově určených na financování reprodukce investičního majetku kapitoly 313 - MPSV za rok 2007**
- 10.5 Přehled výdajů na transfery obyvatelstvu za rok 2007**



## PŘEHLED O PLNĚNÍ ROZPOČTU KAPITOLY 313 - MPSV ČR ZA ROK 2007

v tis.Kč

Ukazatel	Skutečnost 2006	Schválený rozpočet 2007	Upravený rozpočet 2007	Skutečnost 2007	% plnění upraveného rozpočtu	Index 2007/2006
a	1	2	3	4	5	6
<b>P Ř Í J M Y celkem</b>	<b>328 808 864</b>	<b>345 400 238</b>	<b>345 713 868</b>	<b>366 306 128</b>	<b>105,96</b>	<b>111,40</b>
v tom: příjmy z pojistného, vč.pokut, penále a přírůžky k pojistnému z toho: pojistné na důchodové pojištění vč.pokut a penále	323 435 212	343 945 934	343 945 934	356 226 836	103,57	110,14
nedáňové příjmy	268 401 110	285 378 206	285 378 206	295 867 348	103,68	110,23
kapitálové příjmy	1 448 674	900 000	900 000	1 522 021	169,11	105,06
přijaté dotace	2 237	-	-	2 447	x	109,39
	3 922 741	554 304	867 934	8 554 824	985,65	218,08
<b>V Ý D A J E celkem</b>	<b>372 129 603</b>	<b>426 780 400</b>	<b>429 550 416</b>	<b>435 091 789</b>	<b>101,29</b>	<b>116,92</b>
<b>Běžné výdaje celkem</b>	<b>364 110 172</b>	<b>423 695 527</b>	<b>426 771 402</b>	<b>424 568 425</b>	<b>99,48</b>	<b>116,60</b>
v tom:						
<b>Běžné výdaje organizačních složek státu celkem</b>	<b>359 349 498</b>	<b>391 273 516</b>	<b>393 116 607</b>	<b>391 908 929</b>	<b>99,69</b>	<b>109,06</b>
v tom: platy zaměstnanců a ostatní platby za provedenou práci z toho: platy zaměstnanců ve státní správě	4 613 785	4 759 558	5 027 718	5 068 390	100,81	109,85
povinné pojistné placené zaměstnavatelem	4 488 466	4 584 549	4 848 002	4 855 387	100,15	108,17
převod fondu kulturních a sociálních potřeb	1 635 600	1 697 846	1 792 174	1 797 958	100,32	109,93
věcné výdaje	91 848	94 308	99 668	99 712	100,04	108,56
důchody	3 647 592	3 158 842	4 083 056	3 851 322	94,32	105,59
dávky nemocenského pojištění	266 225 875	280 290 000	282 608 828	282 599 084	100,00	106,15
ostatní sociální dávky	32 773 354	32 495 000	34 784 000	34 670 904	99,67	105,79
dávky státní sociální podpory	1 964 516	16 000	116 000	85 071	73,34	4,33
podpory v nezaměstnanosti	34 123 222	54 439 000	49 466 116	48 617 177	98,28	142,48
aktivní politika zaměstnanosti bez plateb a příslušenství	7 307 521	7 227 000	7 227 000	7 015 755	97,08	96,01
příspěvek na podporu zaměstnávání osob se zdravotním postižením	5 301 682	5 353 987	5 284 606	5 650 506	106,92	106,58
výdaje spojené s realizací zákona č. 118/2000 Sb. (insolvence)	1 410 552	1 372 028	2 259 228	2 187 432	96,82	155,08
výdaje přímo řízených ústavů sociální péče OSS věcné výdaje	183 573	300 000	300 000	196 033	65,34	106,79
	70 378	69 947	68 213	69 585	102,01	98,87
<b>Výdaje na odškodňovací zákony (bez plateb a příslušenství)</b>	<b>1 156 447</b>	<b>x</b>	<b>987 700</b>	<b>955 300</b>	<b>96,72</b>	<b>82,61</b>
<b>Příspěvky na činnost příspěvkovým organizacím vč. PO ÚSP Hrabyně</b>	<b>144 138</b>	<b>65 640</b>	<b>57 534</b>	<b>59 938</b>	<b>104,18</b>	<b>41,58</b>
<b>Neinvestiční transfery veřejným výzkumným institucím</b>	<b>x</b>	<b>74 081</b>	<b>84 383</b>	<b>89 493</b>	<b>106,06</b>	<b>x</b>
<b>Neinvestiční transfery neziskovým apod.organizacím Vav</b>	<b>54 630</b>	<b>x</b>	<b>9 741</b>	<b>9 498</b>	<b>97,51</b>	<b>17,39</b>
<b>Bezpečnost a ochrana zdraví při práci</b>	<b>44 427</b>	<b>44 550</b>	<b>44 550</b>	<b>44 530</b>	<b>99,96</b>	<b>100,23</b>
<b>Transfery územním rozpočtům na dávky</b>	<b>x</b>	<b>24 997 300</b>	<b>24 545 118</b>	<b>22 443 565</b>	<b>91,44</b>	<b>x</b>
<b>Neinvestiční nedávkové transfery</b>	<b>3 361 032</b>	<b>7 240 440</b>	<b>7 925 769</b>	<b>9 057 172</b>	<b>114,27</b>	<b>269,48</b>
v tom: občanská sdružení	827 836	91 996	361 844	719 084	198,73	86,86
humanitární organizace	339 364	106 909	125 181	188 430	150,53	55,52
obecně prospěšné organizace	243 165	32 027	81 343	249 642	306,90	102,66
nefinanční podnikatelské subjekty - fyz. osoby a právnické osoby	233 529	97 238	21 221	244 657	1 152,90	104,77
ostatní neinvestiční transfery nezisk.org. PO a VS	274 582	30 598	67 548	271 779	402,35	98,98
neinvestiční dotace územním celkům	1 442 556	6 881 672	7 268 632	7 383 580	101,58	511,84
<b>Převody do rezervního fondu - běžné výdaje</b>	<b>4 420 291</b>	<b>x</b>	<b>x</b>	<b>7 345 772</b>	<b>x</b>	<b>166,18</b>
<b>Výdaje účelové určené na financování reprodukce investičního majetku*)</b>	<b>2 979 834</b>	<b>3 084 873</b>	<b>2 779 014</b>	<b>3 097 519</b>	<b>111,46</b>	<b>103,95</b>
<b>Převody do rezervního fondu - financování reprodukce majetku</b>	<b>619 306</b>	<b>x</b>	<b>x</b>	<b>80 073</b>	<b>x</b>	<b>12,93</b>

**PŘEHLED O PLNĚNÍ ROZPOČTU PŘÍJMŮ ORGANIZAČNÍCH SLOŽEK STÁTU  
za rok 2007**

v tis.Kč

	Skutečnost 2006	Schválený rozpočet 2007	Upravený rozpočet 2007	Skutečnost 2007	% plnění upraveného rozpočtu	Index 2007/2006
<b>Příjmy celkem</b>	<b>328 808 864</b>	<b>345 400 238</b>	<b>345 713 868</b>	<b>366 306 128</b>	<b>105,96</b>	<b>111,40</b>
v tom: ČSSZ	324 871 141	344 723 376	344 723 376	357 510 499	103,71	110,05
SÚIP	1 360	550	550	5 837	1 061,27	429,19
MPSV	2 264 754	556 304	869 934	6 436 040	739,83	284,18
ÚP	1 631 696	90 000	90 000	2 288 316	2 542,57	140,24
Úřad pro MPOD	0	8	8	2	25,00	
ÚSP	39 913	30 000	30 000	65 434	218,11	163,94
<b>v tom: daňové příjmy ČSSZ</b>	<b>323 435 212</b>	<b>343 945 934</b>	<b>343 945 934</b>	<b>356 226 836</b>	<b>103,57</b>	<b>110,14</b>
<b>z toho: pojistné na důchodové pojištění</b>	<b>268 401 110</b>	<b>285 378 206</b>	<b>285 378 206</b>	<b>295 867 348</b>	<b>103,68</b>	<b>110,23</b>
<b>nedaňové příjmy</b>	<b>1 448 674</b>	<b>900 000</b>	<b>900 000</b>	<b>1 522 021</b>	<b>169,11</b>	<b>105,06</b>
v tom: ČSSZ	1 121 886	777 442	777 442	1 208 827	155,49	107,75
SÚIP	1 201	550	550	1 217	221,27	101,33
MPSV	103 188	2 000	2 000	36 736	1 836,80	35,60
ÚP	184 685	90 000	90 000	211 447	234,94	114,49
Úřad pro MPOD		8	8	2	25,00	
ÚSP	37 714	30 000	30 000	63 792	212,64	169,15
z toho: splátky půjček ÚP	5 753	8 400	4 704	4 471	95,05	77,72
splátky půjček MPSV	87 649	-	-	17 988	x	x
dobrovolné pojistné ČSSZ	893 800	641 442	641 442	974 497	151,92	109,03
vratky důchodů z minulých let ČSSZ	210 530	120 000	120 000	211 305	176,09	100,37
<b>kapitálové příjmy</b>	<b>2 237</b>	<b>-</b>	<b>-</b>	<b>2 447</b>	<b>x</b>	<b>109,39</b>
v tom: ČSSZ	1 575	-	-	1 532	x	97,27
SÚIP	9	-	-	85	x	944,44
MPSV	198	-	-	26	x	x
ÚP	455	-	-	686	x	x
ÚSP	-	-	-	118	x	x
<b>přijaté dotace</b>	<b>3 922 741</b>	<b>554 304</b>	<b>867 934</b>	<b>8 554 824</b>	<b>985,65</b>	<b>218,08</b>
v tom: ČSSZ	312 468	-	-	73 304	x	23,46
SÚIP	150	-	-	4 535	x	3 023,33
MPSV	2 161 368	554 304	867 934	6 399 278	737,30	296,08
ÚP	1 446 556	-	-	2 076 183	x	143,53
ÚSP	2 199	-	-	1 524	x	x

Pramen: MPSV (SZÚ 2007)



## PĚHLED O PLNĚNÍ ROZPOČTU VÝDAJŮ ORGANIZAČNÍCH SLOŽEK STÁTU (STÁTNÍ SPRÁVA) ZA ROK 2007

	v tis.Kč					
	Skutečnost	Schválený	Upravený	Skutečnost	Plnění	Index
	2006	rozpočet 2007	rozpočet 2007	2007	upraveného rozpočtu v % 4:3	2007/2006 4:1
a	1	2	3	4	5	6
<b>Výdaje OSS celkem **)</b>	<b>12 066 675</b>	<b>12 074 998</b>	<b>12 918 986</b>	<b>12 767 200</b>	<b>98,83</b>	<b>105,81</b>
v tom: ČSSZ	5 494 018	5 059 541	5 893 521	5 848 446	99,24	106,45
MPSV	2 429 992	2 669 586	2 343 742	2 239 667	95,56	92,17
SÚIP	297 148	299 714	329 795	327 750	99,38	110,30
ÚP	3 837 096	4 037 586	4 343 169	4 342 588	99,99	113,17
Úřad pro MPOD	8 421	8 571	8 759	8 749	99,89	103,90
<b>v tom: platy zaměstnanců a ostatní platby za prov. práci *)</b>	<b>4 376 474</b>	<b>4 628 625</b>	<b>4 777 277</b>	<b>4 825 731</b>	<b>101,01</b>	<b>110,27</b>
v tom: ČSSZ	2 013 224	2 108 431	2 149 532	2 148 976	99,97	106,74
MPSV	254 980	266 988	275 734	284 334	103,12	111,51
SÚIP	150 361	157 466	163 427	163 418	99,99	108,68
ÚP	1 953 344	2 090 968	2 183 658	2 224 080	101,85	113,86
Úřad pro MPOD	4 565	4 772	4 926	4 923	99,94	107,84
<b>věcné výdaje celkem</b>	<b>3 699 136</b>	<b>3 223 968</b>	<b>4 183 360</b>	<b>4 021 852</b>	<b>96,14</b>	<b>108,72</b>
v tom: ČSSZ ***)	1 955 261	1 466 881	2 052 478	1 958 940	95,44	100,19
MPSV	913 981	890 251	1 105 904	1 041 677	94,19	113,97
SÚIP	37 720	27 047	39 897	41 058	102,91	108,85
ÚP	789 997	837 755	983 047	978 150	99,50	123,82
Úřad pro MPOD	2 177	2 034	2 034	2 027	99,66	93,11
<b>povinné pojistné placené zaměstnavatelem *)</b>	<b>1 552 909</b>	<b>1 652 019</b>	<b>1 704 829</b>	<b>1 713 983</b>	<b>100,54</b>	<b>110,37</b>
v tom: ČSSZ **)	704 152	737 951	753 504	752 924	99,92	106,93
MPSV	89 361	93 446	96 318	99 329	103,13	111,15
SÚIP	52 499	55 113	57 024	57 024	100,00	108,62
ÚP	705 308	763 839	796 281	803 004	100,84	113,85
Úřad pro MPOD	1 589	1 670	1 702	1 702	100,00	107,11
<b>převod fondu kulturních a sociálních potřeb*)</b>	<b>87 212</b>	<b>91 700</b>	<b>94 686</b>	<b>98 122</b>	<b>103,63</b>	<b>112,51</b>
v tom: ČSSZ	40 295	42 119	42 941	42 998	100,13	106,71
MPSV	4 941	5 151	5 350	8 672	162,09	175,51
SÚIP	2 998	3 148	3 257	3 254	99,91	108,54
ÚP	38 888	41 187	43 041	43 101	100,14	110,83
Úřad pro MPOD	90	95	97	97	100,00	107,78
<b>výdaje účelově určené na financování reprodukce invest.majetku</b>	<b>2 350 944</b>	<b>2 478 686</b>	<b>2 158 834</b>	<b>2 107 512</b>	<b>97,62</b>	<b>89,65</b>
v tom: ČSSZ	781 086	704 159	895 066	944 608	105,54	120,94
MPSV	1 166 729	1 413 750	860 436	805 655	93,63	69,05
SÚIP	53 570	56 940	66 190	62 996	95,17	117,60
ÚP	349 559	303 837	337 142	294 253	87,28	84,18

\*) nejsou zahrnuty prostředky na platy a příslušenství, které jsou součástí ukazatele APZ u MPSV a ÚP a prostředky na platy, příslušenství a věcné výdaje, které jsou součástí ukazatele odškodnění u ČSSZ

\*\*\*) nejsou zahrnuty prostředky převedené do rezervních fondů OOS

\*\*\*\*) včetně výdajů na osoby z českým původem předsídlené z Kazachstánu

Pramen: MPSV (SZÚ 2007)

**PŘEHLED O PLNĚNÍ ROZPOČTU VÝDAJŮ ÚČELOVĚ URČENÝCH NA FINANCOVÁNÍ REPRODUKCE INVESTIČNÍHO MAJETKU**  
kapitoly 313 - MPSV za rok 2007

	v tis. Kč					
	4	2	3	4	4-3	6
	Skutečnost 2006	Schválený rozpočet 2007	Upravený rozpočet 2007	Skutečnost 2007 *)	Plnění upraveného rozpočtu v %	Index 2007/2006 4:1
<b>a</b>						
<b>Výdaje účelově určené na financ. reprodukce invest. majetku</b>	<b>2 978 512</b>	<b>3 084 873</b>	<b>2 779 014</b>	<b>3 097 519</b>	<b>111,46</b>	<b>104,00</b>
v tom: ČSSZ	781 086	704 159	895 066	944 608	105,54	120,94
cx	53 570	56 940	66 190	62 996	95,17	117,60
UP	349 559	303 837	337 142	294 253	87,28	84,18
ÚSP	48 023	68 777	104 996	113 219	107,83	235,76
MPSV celkem	1 746 274	1 951 160	1 375 620	1 675 264	121,78	95,93
v tom: Ministerstvo	134 143	692 050	138 736	95 417	68,78	71,13
Informační systém (SSP, HN, SS)	1 032 586	721 700	721 700	710 238	98,41	68,78
Dotace a návratné finanční výpomoci obcím a regionům	528 232 xx)	487 775	446 678	776 439	173,83	146,99
Dotace a návratné finanční výpomoci poskytnuté občanským sdružením	5 661	-	-	-	x	x
Dotace a návratné finanční výpomoci poskytnuté ostatním subjektům	45 652	49 635	68 506	93 170	136,00	204,09
z toho: Česká katolická charita	3 361	-	-	1 432	x	42,61
<b>investiční dotace</b>	<b>1 972 936</b>	<b>2 271 227</b>	<b>1 758 234</b>	<b>2 124 981</b>	<b>120,86</b>	<b>107,71</b>
v tom: ČSSZ	522 002	373 069	508 847	578 171	113,62	110,76
SUIP	17 279	32 950	32 950	32 325	98,10	187,08
UP	240 580	190 175	210 929	182 608	86,57	75,90
ÚSP	32 990	49 107	85 425	94 240	110,32	285,66
MPSV celkem	1 160 085	1 625 926	920 083	1 237 637	134,51	106,69
v tom: Ministerstvo	75 300	591 316	101 550	68 418	67,37	90,86
Informační systém (SSP, HN, SS)	519 187	510 900	316 582	310 404	98,05	59,79
Dotace a návratné finanční výpomoci obcím a regionům	516 602	485 600	446 678	771 699	172,76	149,38
Dotace a návratné finanční výpomoci poskytnuté občanským sdružením	5 661	-	-	7 179	x	126,82
Dotace a návratné finanční výpomoci poskytnuté ostatním subjektům	43 335	38 110	55 273	79 937	144,62	184,46
z toho: Česká katolická charita	3 361	-	-	1 432	x	42,61
<b>neinvestiční výdaje účelově určené na fin.reprod.inv.majetku</b>	<b>1 005 576</b>	<b>813 646</b>	<b>1 020 780</b>	<b>972 538</b>	<b>95,27</b>	<b>96,71</b>
v tom: ČSSZ	259 084	331 090	386 219	366 437	94,88	141,44
SUIP	36 291	23 990	33 240	30 671	92,27	84,51
UP	108 979	113 662	126 213	111 645	88,46	102,45
ÚSP	15 033	19 670	19 571	18 979	x	126,25
MPSV celkem	586 189	325 234	455 537	444 806	97,64	75,88
v tom: Ministerstvo	58 843	100 734	37 186	26 999	72,61	45,88
Informační systém (SSP, HN, SS)	513 399	210 800	405 118	399 834	98,70	77,88
Dotace a návratné finanční výpomoci obcím a regionům	11 630	2 175	-	4 740	x	40,76
Dotace a návratné finanční výpomoci poskytnuté občanským sdružením	-	-	-	-	x	x
Dotace a návratné finanční výpomoci poskytnuté ostatním subjektům 2)	2 317	11 525	13 233	13 233	100,00	571,13
z toho: Česká katolická charita	-	-	-	-	x	x

\*) Skutečnost bez převodu do rezervního fondu ve výši 80 073,52 tis. Kč

Přehled MPSV (SZU 2007)

## PŘEHLED VÝDAJŮ NA TRANSFERY OBYVATELSTVU ZA ROK 2007

Druh dávků	Skutečnost 2006	Schválený rozpočet 2007	Upravený rozpočet 2007	Skutečnost 2007 *)	% plnění upraveného rozpočtu	Index 2007/2006
<b>Důchody celkem</b>	<b>266 225 875 1)</b>	<b>280 290 000</b>	<b>282 608 828</b>	<b>282 599 084 2)</b>	<b>100,00</b>	<b>106,15</b>
Nemocenské	26 962 636	26 258 700	27 979 700	27 880 801	99,65	103,41
Podpora při OČR	824 983	832 000	900 000	893 366	99,26	108,29
Vyrovnávací příspěvek v těhot. a mateřství	4 249	4 300	4 300	3 847	89,47	90,54
Peněžní pomoc v mateřství	4 981 486	5 400 000	5 900 000	5 892 890	99,88	118,30
<b>Nemocenské dávky celkem</b>	<b>32 773 354</b>	<b>32 495 000</b>	<b>34 784 000</b>	<b>34 670 904</b>	<b>99,67</b>	<b>105,79</b>
Přídavek na dítě	11 060 637	13 512 340	10 271 109	10 260 495	99,90	92,77
Sociální příspěvek	4 428 960	5 857 487	4 629 273	4 625 662	99,92	104,44
Porodné	1 591 448	2 047 052	2 100 746	2 097 612	99,85	131,81
Rodičovský příspěvek	13 542 880	26 941 270	28 718 717	28 708 488	99,96	211,98
Zaopatřovací příspěvek	8	-	-	-	x	x
Dávky péčovské péče	590 769	1 037 991	775 819	773 512	99,70	130,93
Příspěvek na dopravu	-6	-	-	-	x	x
Pohřebné	513 064	606 160	512 057	509 525	99,51	99,31
Příspěvek na bydlení	2 289 690	4 278 351	1 585 089	1 576 219	99,44	66,54
Příspěvek na školní pomůcky	-	113 551	59 390	57 318	96,51	x
Dávky státní sociální podpory jiné než zařazené	95 772	44 798	813 916	8 346	1,03	8,71
<b>Dávky státní sociální podpory</b>	<b>34 123 222</b>	<b>54 439 000</b>	<b>49 466 116</b>	<b>48 617 177</b>	<b>98,28</b>	<b>142,48</b>
Zvýšení důchodů pro bezmocnost	1 960 877	-	92 000	80 300	87,28	4,10
Příspěvek na péči do zahraničí	-	-	8 000	1 277	15,96	x
Důchodové připojištění	813	2 000	2 000	771	38,55	94,83
Vyrovnání důchodů se SR	2 913	14 000	14 000	2 724	19,46	93,51
Jednorázový příspěvek dítěti podle zákona č. 237/2004 Sb.	-87	-	-	-1	x	1,57
<b>Ostatní sociální dávky celkem</b>	<b>1 964 516</b>	<b>16 000</b>	<b>116 000</b>	<b>85 071</b>	<b>73,34</b>	<b>4,33</b>
Aktivní politika zaměstnanosti	5 301 683	5 353 987	5 318 958	5 674 151	106,68	107,03
Pasivní politika zaměstnanosti	7 307 521	7 227 000	7 227 000	7 015 755	97,08	96,01
Výplaty spojené s realizací zákona 118/2000 Sb. ( insolvence)	183 573	300 000	300 000	196 033	65,34	106,79
Příspěvek na podporu zaměstnávání osob se zdravotním postižením	1 410 552	1 372 028	2 259 228	2 187 432	96,82	155,08
<b>Státní politika zaměstnanosti celkem</b>	<b>14 203 329</b>	<b>14 253 015</b>	<b>15 105 186</b>	<b>15 073 371</b>	<b>99,79</b>	<b>106,13</b>
Transfery na příspěvek na péči podle zákona o sociálních službách	-	8 817 000	15 000 000	14 961 182	99,74	x
Transfery na dávky pomoci v hmotné nouzi a na dávky zdravotně postiženým	-	16 180 300	9 545 118	7 482 383	78,39	x
<b>Transfery územním rozpočtům na dávky</b>	<b>-</b>	<b>24 997 300</b>	<b>24 545 118</b>	<b>22 443 865</b>	<b>91,44</b>	<b>x</b>
<b>Ú H R N Ě M</b>	<b>349 290 296</b>	<b>406 490 315</b>	<b>406 625 248</b>	<b>403 489 172</b>	<b>99,23</b>	<b>115,52</b>

1) včetně záloh na důchody ve výši 5 562 000 Kč, Kč na rok 2007 a bez záloh, poskytnuté v roce 2006 ve výši 800 000 Kč

2) včetně záloh na důchody ve výši 5 265 000 Kč, Kč na rok 2008 a bez záloh poskytnuté v roce 2006 na výplatu důchodů v roce 2007 ve výši 5 562 000 Kč

\*) Skutečnost bez převodu do rezervního fondu ve výši 5 490 189 Kč

Příměst: MPSV (SZU 2007)



## **11. STÁTNÍ SOCIÁLNÍ PODPORA**

- 11.1. Dávky státní sociální podpory vyplacené v roce 2007 na příslušný kalendářní měsíc v ČR**
- 11.2.1 Počet dávek státní sociální podpory vyplacených v roce 2007 v krajích ČR**
- 11.2.2 Dávky státní sociální podpory vyplacené v Kč roce 2007 v krajích ČR**
- 11.3. Průměr dávek státní sociální podpory vyplacených v roce 2007 v ČR**
  - Graf č. 1 - Podíl částek jednotlivých dávek SSP vyplacených v roce 2007 v ČR**
  - Graf č. 2 - Podíl částek dávek SSP vyplacených v roce 2007 v krajích ČR**



## DÁVKY STÁTNÍ SOCIÁLNÍ PODPORY VYPŁACENÉ V ROCE 2007 NA PŘÍSLUŠNÝ KALENDÁRNÍ MĚSÍC V ČR\*

Období-měsíc	leden 07	únor 07	březen 07	duběn 07	květen 07	červen 07	červenec 07	srpen 07	září 07	říjen 07	listopad 07	prosinec 07
Přídavek na dítě	1 742 196	1 729 846	1 718 519	1 707 690	1 705 669	1 711 031	1 709 677	1 710 178	1 710 664	1 522 445	1 472 412	1 600 055
Přídavek na dítě Kč	883 235 634	884 162 255	879 588 825	876 442 150	876 831 502	880 798 218	881 275 347	882 096 118	882 659 213	782 498 931	735 269 262	791 221 805
Sociální příplatek	286 059	240 597	280 131	275 464	219 714	261 118	254 306	186 659	232 979	221 583	202 431	229 016
Sociální příplatek Kč	355 105 893	404 251 302	463 777 184	458 146 629	370 252 015	426 555 888	415 804 078	308 743 894	367 572 116	343 325 951	329 732 265	363 799 525
Příspěvek na bydli.	222 125	92 919	139 493	130 763	103 335	124 293	116 537	79 759	98 362	92 114	83 858	96 755
Příspěvek na bydli. Kč	180 136 330	110 137 118	157 275 831	151 305 560	129 356 564	146 203 244	140 266 421	100 395 992	115 419 933	110 131 204	106 949 904	117 247 818
Přísp.na dopravu***	-43	-59	-52	-62	-46	-46	-44	-39	-27	-26	-27	-26
Přísp.na dopravu*** Kč	-914 493	-49 863	-48 422	-64 678	-51 577	-39 384	-16 860	-35 977	-15 346	-25 236	-16 992	-52 810
Rodič. příspěvek	3 678 814	3 254 477	3 321 111	3 356 689	3 377 907	3 401 619	3 406 004	3 444 772	3 471 921	3 467 729	3 491 346	3 501 473
Rodič. příspěvek Kč	13 525 729 012	2 406 961 284	2 452 165 630	2 472 594 215	2 486 144 744	2 489 988 337	2 500 967 771	2 527 641 602	2 547 199 202	2 532 901 403	2 547 368 426	2 553 496 650
Zaopatř.příspěvek***	-108	-5	-6	-7	-3	-5	-3	-3	-4	-5	-5	-7
Zaopatř.příspěvek*** Kč	-44 138	-2 214	-2 514	-4 345	-1 208	-1 508	-1 208	-1 208	-1 708	-2 408	-2 214	-3 222
Přísp.na potř.dítěte	91 078	7 731	7 832	7 897	7 956	8 046	8 084	8 135	8 120	7 735	8 275	8 158
Přísp.na potř.dítěte Kč	368 670 896	32 577 702	32 827 065	33 258 624	33 519 406	33 909 435	34 003 149	34 203 072	34 280 764	32 581 365	34 837 516	34 389 133
Odměna péstouna	89 309	7 835	7 916	7 989	8 027	8 078	8 110	8 149	8 156	7 918	8 296	8 311
Odměna péstouna Kč	203 034 632	29 002 305	29 432 458	29 913 536	29 945 111	30 022 337	30 192 006	30 371 105	30 297 649	29 291 700	31 152 173	30 616 259
Převzetí dítěte	1 165	101	98	108	93	93	97	91	83	122	127	87
Převzetí dítěte Kč	9 900 376	842 510	811 403	915 568	980 183	805 098	854 097	765 984	716 616	1 041 649	1 078 430	715 550
Motorové vozidlo	32	5	3	8	7	5	4	4	3	3	7	4
Motorové vozidlo Kč	3 783 803	515 418	496 000	650 508	710 355	409 185	345 577	416 825	216 945	110 674	613 956	299 505
Porodné	105 538	9 668	9 046	8 764	9 541	9 738	9 010	11 086	9 838	10 187	10 124	8 377
Porodné Kč	1 591 202 900	178 079 980	167 198 580	161 309 030	175 794 118	179 883 200	166 044 520	204 822 070	181 709 320	187 194 860	187 611 600	155 186 010
Poňtebné	102 568	9 838	9 056	8 444	8 447	8 670	6 888	8 739	7 819	8 308	9 148	7 965
Poňtebné Kč	512 850 962	49 190 000	45 280 000	42 220 000	42 235 000	43 350 000	34 440 000	43 895 000	39 095 000	41 544 000	45 744 000	39 829 000
Přísp. na teplo***	-22	0	0	0	0	0	0	0	0	0	0	0
Přísp. na teplo*** Kč	-2 620	0	0	0	0	0	0	0	0	0	0	0
Přísp. na nájemné***	-3	0	0	0	0	0	0	-1	0	0	-1	0
Přísp. na nájemné*** Kč	-458	0	0	0	0	0	0	-84	0	0	-273	0
Jiné dávky**	6	11	1	0	3	3	0	0	0	2	0	6
Jiné dávky** Kč	8 766 234	326 909	-48 800	200	237	4 640	0	0	0	8 388	0	360 244
Přísp.na péči v zař.***	1 390	-1	0	0	-1	0	0	0	0	0	0	0
Přísp.na péči v zař.*** Kč	24 464 520	-22 770	0	0	-22 770	0	0	0	0	0	0	0
Přísp.na školní pom.	64 935	57 279	568	139	107	8 278	10 898	8 128	15 465	9 022	2 937	1 098
Přísp.na školní pom. Kč	64 935 000	57 289 450	568 000	139 950	107 950	8 279 950	10 898 950	8 128 950	15 465 950	9 022 950	2 937 950	1 099 850
<b>CELKEM POČET</b>	<b>31 622 002</b>	<b>2 599 119</b>	<b>2 504 365</b>	<b>2 482 886</b>	<b>2 400 776</b>	<b>2 479 921</b>	<b>2 464 168</b>	<b>2 366 197</b>	<b>2 439 379</b>	<b>2 226 137</b>	<b>2 146 928</b>	<b>2 310 272</b>
<b>CELKEM Kč</b>	<b>34 051 302 378</b>	<b>48 532 777 805</b>	<b>2 832 832 355</b>	<b>4 096 089 996</b>	<b>4 229 019 276</b>	<b>4 145 801 393</b>	<b>4 215 073 549</b>	<b>4 141 243 343</b>	<b>4 214 615 658</b>	<b>4 069 625 430</b>	<b>4 023 276 004</b>	<b>4 088 205 315</b>

Pramen: MPSV

\* údaje z výkazu ČNB o čerpání dávek (zahrnují i zpětné vyplacené dávky)

\*\* - počet dávek (počet dávek, doplňků, přeplatků a vratek)

\*\*\* (příspěvek na teplo náleží do 30. 6. 2000, příspěvek na nájemné náleží do 31. 12. 2000, příspěvek na dopravu náleží do 30. 6. 2004, zaopatřovací příspěvek náleží do 31. 12. 2004) - v roce 2007 se jedná o dodatečné vrátky

\*\* Jiné dávky - jinak nespécifikované platby na nároky, které vznikly před zavedením zákona č. 117/1995 Sb. o státní sociální podpoře

\*\* Příspěvek na péči o dítě v zařízení pro děti vyžadující okamžitou péči byl od 1.6.2006 vyňat ze SSP

- údaj se nevyskytoval

POČET DÁVEK STÁTNÍ SOCIÁLNÍ PODPORY VYPLACENÝCH V ROCE 2007 V KRAJÍCH ČR\*

Tabulka č. 11.2.1

Územní jednotka	Celkem	Přídavek na dítě	Sociální příplatek	Příspě. na bydlení	Přísp. na dopravu**	Rodičovský příspěv.	Zaopatřovací příspěv.	Přísp. na potř. dítěte	Odměna pěstouna	Převzetí dítěte	Motorové vozidlo	Porodné	Pohřebné	Přísp. na teplo***	Přísp. na nájemné***	Jiné dávky**	Přísp. na péči v zař.***	Přísp. na školní pom.
Praha	1 964 403	1 258 178	152 602	77 136	-11	433 130	0	7 080	7 347	96	0	13 192	12 367	0	0	3	0	3 283
Středočeský kraj	2 974 075	2 087 840	260 962	82 124	-39	492 342	0	9 116	9 561	133	1	14 106	11 909	0	0	0	0	6 020
Jihočeský kraj	1 791 314	1 284 974	167 063	63 546	-44	246 911	-20	5 887	6 277	84	9	6 831	6 049	0	-1	0	0	3 748
Plzeňský kraj	1 418 679	1 021 017	113 566	42 936	-19	217 733	0	4 246	4 655	48	1	6 035	5 518	0	-1	0	0	2 944
Karlovarský kraj	914 970	606 288	114 338	53 206	-45	125 252	0	4 134	3 844	69	1	3 386	2 773	0	0	0	0	1 724
Ústecký kraj	2 716 844	1 734 638	364 641	226 022	-38	351 361	-28	8 696	8 547	113	-4	9 629	8 187	0	0	0	-1	5 081
Liberecký kraj	1 249 141	872 120	126 035	55 769	-57	173 942	-3	4 561	4 794	62	3	5 060	4 148	0	0	0	0	2 707
Královéhradecký kraj	1 600 427	1 156 813	146 477	55 377	-39	217 046	0	4 998	4 779	35	7	6 044	5 495	0	0	2	0	3 393
Pardubický kraj	1 536 124	1 114 839	143 908	53 682	-42	200 431	0	4 523	4 779	57	3	5 636	4 959	0	0	0	0	3 349
Vysočina	1 588 887	1 187 188	134 517	48 462	-25	197 047	-4	4 160	4 327	30	4	5 268	4 570	0	0	0	0	3 343
Jihomoravský kraj	3 247 658	2 266 555	330 526	159 537	-33	441 491	0	9 829	9 480	117	7	12 270	11 578	0	0	0	0	6 301
Olomoucký kraj	1 957 165	1 391 726	200 136	87 893	-22	248 739	-1	5 734	5 837	76	0	6 865	6 257	0	0	0	0	3 925
Zlínský kraj	1 784 478	1 308 421	158 034	68 229	-35	222 800	0	5 692	5 695	73	9	6 065	5 722	0	0	0	0	3 773
Moravskoslezský kraj	4 100 359	2 750 325	477 252	306 394	-48	499 147	-4	17 081	16 590	203	11	13 366	12 348	0	0	6	0	7 688
<b>Celkem ČR</b>	<b>28 844 524</b>	<b>20 040 922</b>	<b>2 890 057</b>	<b>1 380 313</b>	<b>-497</b>	<b>4 067 372</b>	<b>-60</b>	<b>95 737</b>	<b>96 512</b>	<b>1 196</b>	<b>52</b>	<b>113 753</b>	<b>101 880</b>	<b>0</b>	<b>-2</b>	<b>11</b>	<b>-1</b>	<b>57 279</b>

Pramen: MPSV

\* Údaje z výkazů ČNB o čerpání dávek (zahrnují i zpětně vyplacené dávky)

\*\* počet dávek (počet dávek, doplatek, příspěvek a vratek)

Jiné dávky\*\*\* - jinak nespecifikované platby na nátoky, které vznikly před zavedením zákona č. 117/1995 Sb. o státní sociální podpoře

\*\*\*\* (příspěvek na teplo náležel do 30. 6. 2000, příspěvek na nájemné náležel do 31. 12. 2000, příspěvek na dopravu náležel do 30. 6. 2004,

zaopatřovací příspěvek náležel do 31. 12. 2004) - v roce 2007 se jedná o dodatečně vrátné

\*\*\*\*\*Příspěvek na péči o dítě v zařízení pro děti vyžadující okamžitou péči byl od 1.6.2006 vyňat ze SSP



## DÁVKY STÁTNÍ SOCIÁLNÍ PODPORY VYPLACENÉ V KČ V ROCE 2007 V KRAJÍCH ČR\*

Tabulka č. 11.2.2

Územní jednotka	Celkem	Přidavek na dítě	Sociální příplatek	Příspěvek na bydlení	Příspěvek na dopravu***	Rodičovský příspěvek	Zaopatřovací příspěvek***	Příspěvek na potř.dítěte	Odměna pěstouna	Převzetí dítěte	Motorové vozidlo	Porodné	Pohřebné	Příspěvek na teplo****	Příspěvek na nejmenné****	Jiné dávky**	Příspěvek na péči v zař.**	Příspěvek na školní pom.
Praha	4 416 304 434	621 664 551	225 850 965	100 345 686	-12 282	3 102 336 359	0	29 930 352	26 550 733	822 364	0	243 406 630	61 835 000	0	0	291 077	0	3 283 000
Středočeský kraj	5 416 170 719	1 037 782 768	398 382 083	83 710 943	-52 909	3 495 764 941	0	38 816 945	34 946 555	1 126 723	100 000	260 027 670	59 545 000	0	0	0	0	6 020 000
Jihočeský kraj	2 917 787 891	645 748 687	255 555 656	68 237 136	-27 339	1 738 364 289	-11 449	24 958 982	23 475 976	714 807	889 000	125 888 230	30 245 000	0	-84	0	0	3 749 000
Přízeňský kraj	2 421 326 725	496 146 199	174 848 662	43 732 080	-27 549	1 530 301 586	0	17 681 485	16 886 642	396 323	48 300	110 779 270	27 590 000	0	-273	0	0	2 944 000
Karlovarský kraj	1 535 496 844	321 817 702	179 245 867	60 191 276	-18 019	864 437 542	0	17 301 328	13 671 827	588 911	100 000	62 571 410	13 865 000	0	0	0	0	1 724 000
Ústecký kraj	4 634 792 392	942 051 870	634 236 677	288 279 964	-34 551	2 478 486 016	-9 200	36 407 519	31 296 378	1 026 050	325 588	176 712 300	40 947 000	0	0	0	-22 770	5 089 550
Liberecký kraj	2 098 296 351	439 535 850	210 153 983	64 435 780	-50 173	1 230 412 755	-1 600	19 643 701	17 029 465	529 090	270 000	92 890 500	20 740 000	0	0	0	0	2 707 000
Královéhradecký kraj	2 576 136 876	577 252 802	231 308 196	57 482 424	-24 146	1 529 106 596	0	20 888 444	17 331 841	292 750	248 481	111 359 080	27 475 000	0	0	22 409	0	3 393 000
Pardubický kraj	2 438 571 967	568 192 584	229 392 224	54 878 139	-33 605	1 415 438 256	0	19 302 352	18 007 359	475 858	384 000	104 390 800	24 795 000	0	0	0	0	3 349 000
Vysočina	2 403 869 054	597 324 457	211 849 071	46 740 090	-33 591	1 389 460 964	-1 080	17 731 437	16 175 235	275 618	235 135	97 918 728	22 850 000	0	0	0	0	3 343 000
Jihomoravský kraj	5 345 818 626	1 169 876 537	503 731 568	186 159 644	-38 934	3 117 611 971	0	41 215 784	35 015 563	975 744	599 540	226 480 210	57 890 000	0	0	0	0	6 301 000
Olomoucký kraj	3 093 475 801	724 517 784	322 603 041	90 987 609	-15 799	1 746 576 160	-3 138	24 224 198	21 744 795	644 352	0	126 982 760	31 289 038	0	0	0	0	3 925 000
Zlínský kraj	2 739 403 289	663 818 242	244 799 377	66 002 670	-50 693	1 574 556 393	0	23 502 095	21 082 342	617 898	484 335	112 207 630	28 610 000	0	0	0	0	3 773 000
Moravskoslezský kraj	6 495 326 836	1 430 349 226	785 109 170	353 642 477	-29 848	3 477 554 192	-1 671	70 509 513	60 199 100	1 666 901	1 196 573	245 688 880	61 740 000	0	0	13 423	0	7 688 900
Celkem ČR	48 532 777 805	10 236 079 259	4 607 086 540	1 564 825 918	-449 438	28 690 408 010	-28 138	402 114 135	353 413 811	10 153 389	4 880 952	2 097 304 098	509 416 038	0	-357	326 909	-22 770	57 289 450

Pramen: MPSV

\* údaje z výkazů ČNB o čerpání dávek (zahrnují i zpětně vyplacené dávky)

\*\* počet dávek (počet dávek, doplňků, přeplatků a vrátek)

Jiné dávky\*\*\* - jinak nespecifikované platby na nároky, které vznikly před zavedením zákona č. 117/1995 Sb. o státní sociální podpoře

\*\*\*\* (příspěvek na teplo náležel do 30. 6. 2000, příspěvek na nájemné náležel do 31. 12. 2000, příspěvek na dopravu náležel do 30. 6. 2004,

zaopatřovací příspěvek náležel do 31. 12. 2004) - v roce 2007 se jedná o dodatečné vrátky

\*\*\*\*\*Příspěvek na péči o dítě v zařízení pro děti vyžadující okamžitou péči byl od 1.6.2006 vyňat ze SSP

**PRŮMĚR DÁVEK STÁTNÍ SOCIÁLNÍ PODPORY VYPLACENÝCH V ROCE 2007 V ČR\***

Dávky státní sociální podpory	CELKEM	z toho				
		přídavek na dítě	sociální příplatek	příspěvek na bydlení	rodičovský příspěvek	
1		2	3	4	5	
<b>Průměr dávky</b>	<b>1 683 Kč</b>	511 Kč	1 594 Kč	1 134 Kč	7 054 Kč	
Celkem ČR - počet dávek**	<b>28 844 524</b>	20 040 922	2 890 057	1 380 313	4 067 372	
Celkem ČR - částky v Kč	<b>48 532 777 805</b>	10 236 079 259	4 607 066 540	1 564 825 918	28 690 408 010	
% z celkového počtu dávek	100,000	69,479	10,019	4,785	14,101	
% z celkové částky	100,000	21,091	9,493	3,224	59,116	

Pramen: MPSV

\* údaje z výkazů ČNB o čerpání dávek (zahrnují i zpětně vyplacené dávky, doplátky, přeplatky a vratky)

\*\* počet dávek (počet dávek, doplátků, přeplatků a vratek)

**PRŮMĚR DÁVEK STÁTNÍ SOCIÁLNÍ PODPORY VYPLACENÝCH V ROCE 2007 V ČR\***

		z toho					porodné	pohřebné	Příspěvek na školní pomůcky
pěstounská péče - příspěvek na:		motorové vozidlo	převzetí dítěte	odměna pěstouna	převzetí dítěte	motorové vozidlo			
potřeby dítěte	6	7	8	9	10	11	12		
4 200 Kč		3 662 Kč	8 489 Kč	93 864 Kč	18 437 Kč	5 000 Kč	1 000 Kč		
95 737		96 512	1 196	52	113 753	101 880	57 279		
402 114 135		353 413 811	10 153 389	4 880 952	2 097 304 098	509 416 038	57 289 450		
0,332		0,335	0,004	0,000	0,394	0,353	0,1986		
0,829		0,728	0,021	0,010	4,321	1,050	0,118		

Pramen: MPSV

\* údaje z výkazů ČNB o čerpání dávek (zahrnují i zpětně vyplacené dávky, doplátky, přeplatky a vratky)

\*\* počet dávek (počet dávek, doplatků, přeplatků a vratek)

**Graf č. 1 - Podíl částek jednotlivých dávek SSP vyplacených v roce 2007 v ČR\***

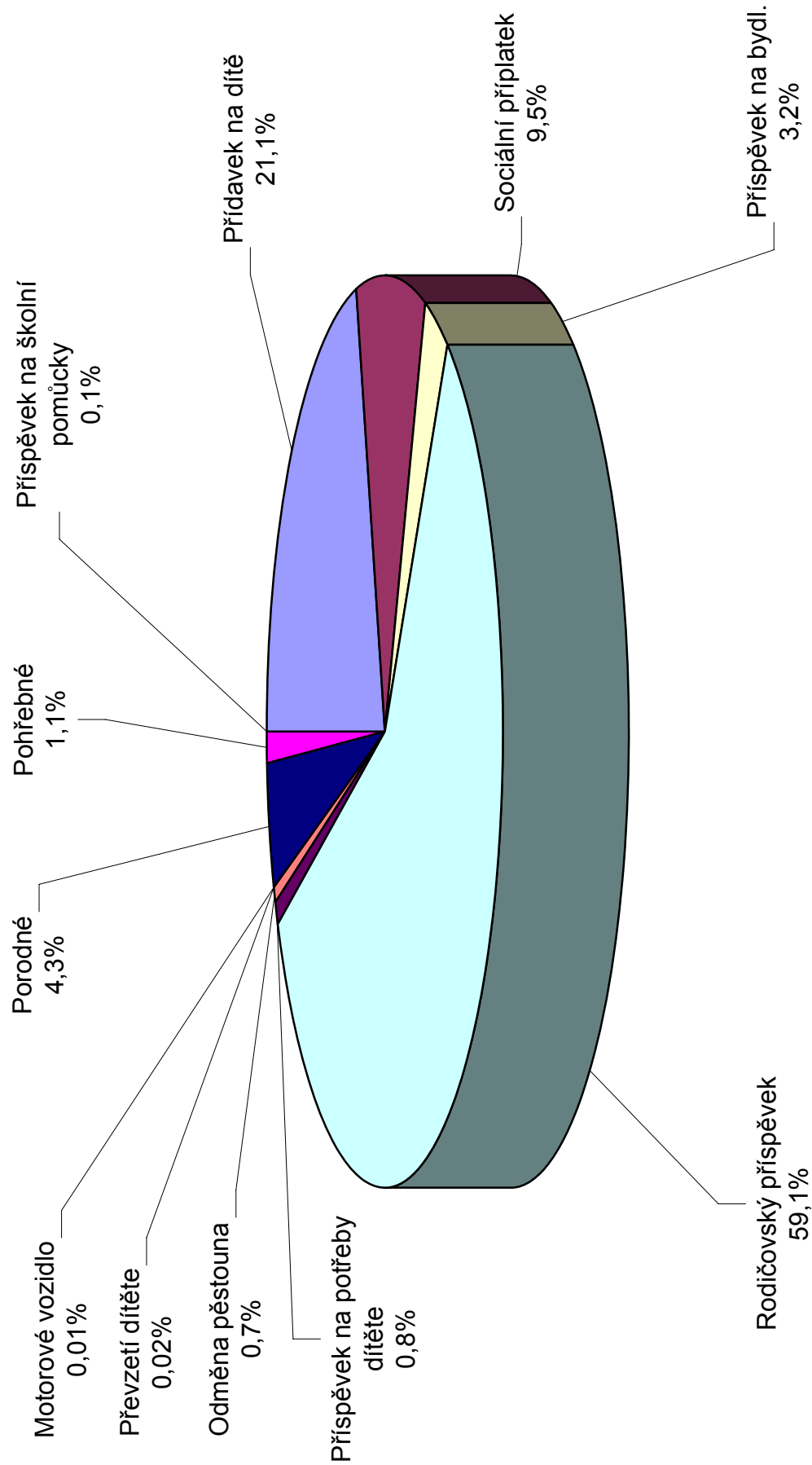

\* včetně zpětně vyplacených dávek, doplatků, přeplatků a vratek

**Graf č. 2 - Podíl částek dávek SSP vyplacených v roce 2007 v krajích ČR\***

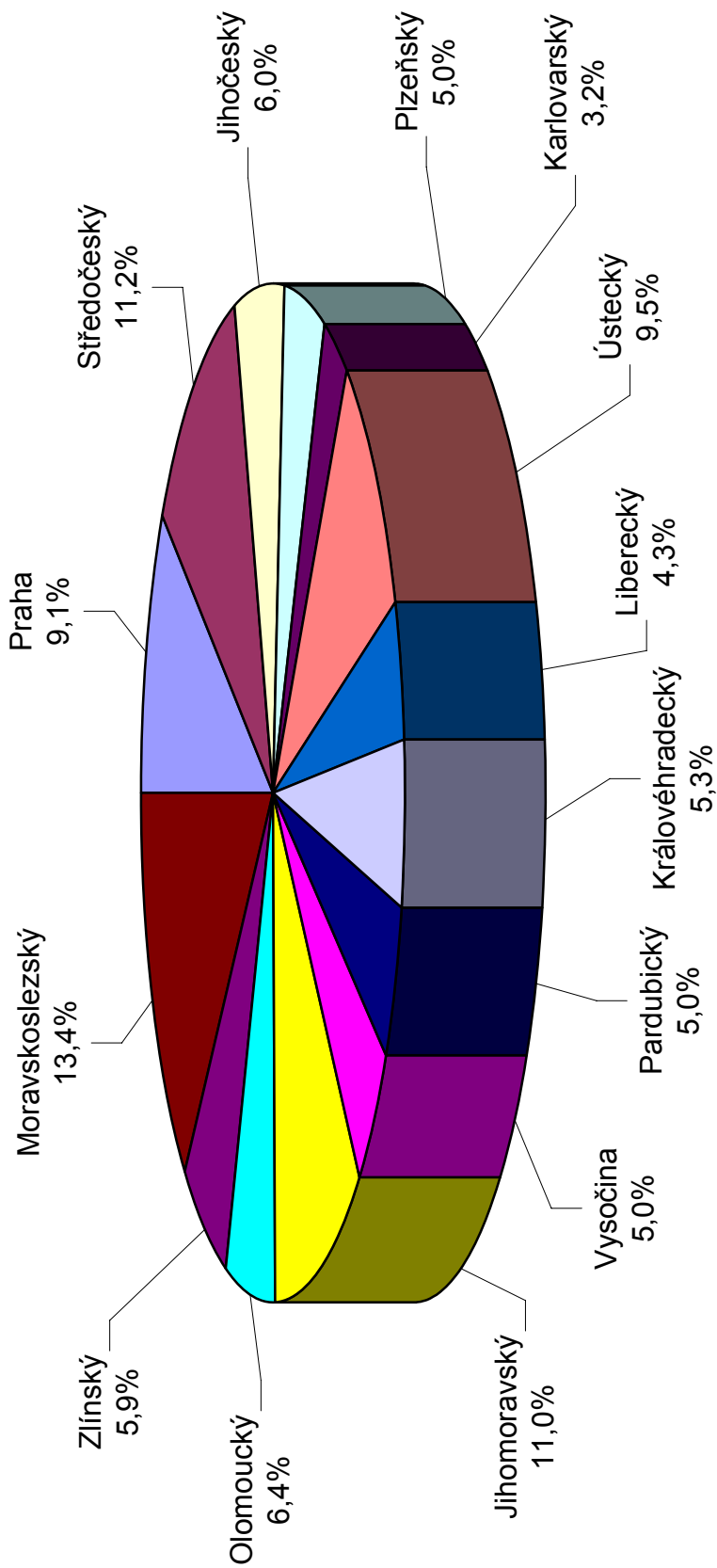

\* včetně zpětně vyplacených dávek, doplatků, přepřátků a vratek



## **12. POSUDKOVÁ KOMISE SOCIÁLNÍHO ZABEZPEČENÍ**

- 12.1 Výsledky činnosti posudkových komisí MPSV ve vztahu k posudkům orgánů I. stupně za celý rok 2007**
- 12.2 Invalidizace – zjišťovací prohlídky + KLP – srovnání roku 2006 a 2007 – absolutní počty**
- 12.3 Invalidizace – zjišťovací prohlídky + KLP – srovnání roku 2006 a 2007 – přepočet na 100 000 obyvatel**
- 12.4 Ostatní posudky dle jednotlivých krajů ČR– srovnání roku 2006 a 2007**
- 12.5 Lékařská posudková služba – úřady práce za celý rok 2007**





## VÝSLEDKY ČINNOSTI POSUDKOVÝCH KOMISÍ MPSV VE VZTAHU K POSUDKŮM ORGÁNŮ I. STUPNĚ

rok 2007

Pracoviště	Počet posudků												celkem																	
	o invaliditě a částečné invaliditě		o bezmocnosti		o osobách zdravotně znevýhodněných (ZPS)		o těžkém zdravot. post. dětí vyzžad mimor. péči		pro úběly mimořádných výhod		pro úběly dávek sociální péče		pro úběly dávek státní soc. podpory		hodnocení stupně závislosti		zvýšení příjmu vlastní prací		z toho změn											
	Čelkem	z toho změn	Čelkem	z toho změn	Čelkem	z toho změn	Čelkem	z toho změn	Čelkem	z toho změn	Čelkem	z toho změn	Čelkem	z toho změn	Čelkem	z toho změn	Čelkem	z toho změn	Čelkem	z toho změn										
Praha a Středočeský kraj <sup>*)</sup>	586	143	24,4	46	15	32,6	83	15	18,1	25	3	12,0	2083	551	26,9	405	66	16,8	45	16	35,6	1036	323	31,2	1	0	0,0	4370	1144	26,5
České Budějovice	124	28	22,6	9	6	66,7	44	12	27,3	3	1	33,3	602	157	26,1	139	35	25,2	8	8	100,0	154	88	57,1	0	0	0,0	1053	335	30,9
Pízen	251	41	16,3	14	4	28,6	59	11	18,6	5	1	20,0	698	105	15,0	164	16	9,8	8	3	37,5	584	113	19,0	0	0	0,0	1793	294	16,4
Ústí nad Labem	123	33	26,8	4	1	25,0	65	13	20,0	7	0	0,0	688	173	25,1	124	11	8,9	23	8	34,8	159	35	22,0	0	0	0,0	1194	274	22,9
Hradec Králové	347	91	26,2	12	6	50,0	41	9	22,0	8	6	75,0	1057	353	33,4	295	19	7,4	21	7	33,3	757	165	21,8	0	0	0,0	2499	656	26,3
Brno	563	124	22,0	48	18	37,5	97	18	18,6	27	7	25,9	1395	314	22,5	452	46	10,2	46	28	60,9	582	184	31,6	0	0	0,0	3210	739	23,0
Ostrava	577	89	15,4	94	23	24,5	156	21	13,5	22	7	31,8	1033	358	34,7	431	30	7,0	29	12	41,4	360	62	17,2	0	0	0,0	2702	802	22,3
<b>Čelkem :</b>	<b>2571</b>	<b>549</b>	<b>21,4</b>	<b>227</b>	<b>73</b>	<b>32,2</b>	<b>545</b>	<b>99</b>	<b>18,2</b>	<b>97</b>	<b>25</b>	<b>25,8</b>	<b>7557</b>	<b>2021</b>	<b>26,7</b>	<b>1971</b>	<b>225</b>	<b>11,4</b>	<b>180</b>	<b>82</b>	<b>45,6</b>	<b>3842</b>	<b>970</b>	<b>26,6</b>	<b>1</b>	<b>0</b>	<b>0,0</b>	<b>16791</b>	<b>4044</b>	<b>24,1</b>

\*) sloučeno v 09/2006

Pramen: MPSV

**INVALIDIZACE - ZJIŠŤOVACÍ PROHLÍDKY + KLP  
SROVNÁNÍ ROKU 2006 A 2007 - ABSOLUTNÍ POČTY**

Kraj	Rok 2006						Rok 2007					
	IP	IČ	IP + IČ	žádá invalidita	ZjP	KLP celkem	IP	IČ	IP + IČ	žádá invalidita	ZjP	KLP celkem
Praha	3 190	2 067	5 257	577	5 834	10 266	3 155	2 151	5 306	530	5 836	11 725
Středočeský	3 894	3 216	7 110	734	7 844	11 243	3 549	3 072	6 621	831	7 452	14 118
Jihočeský	1 902	2 148	4 050	679	4 729	4 638	1 685	2 223	3 908	707	4 615	6 448
Plzeňský	1 650	1 499	3 149	405	3 554	4 863	1 627	1 588	3 215	416	3 631	5 905
Karlovarský	702	722	1 424	475	1 899	2 417	816	932	1 748	501	2 249	3 463
Ústecký	2 626	3 080	5 706	1 183	6 889	8 793	2 394	3 246	5 640	1 205	6 845	11 102
Liberecký	1 473	1 330	2 803	365	3 168	3 011	1 420	1 620	3 040	465	3 505	3 559
Královéhradecký	1 666	1 572	3 238	485	3 723	5 899	1 625	1 575	3 200	607	3 807	6 451
Pardubický	1 739	1 878	3 617	528	4 145	5 244	1 492	1 929	3 421	615	4 036	7 018
Vysočina	1 508	1 464	2 972	362	3 334	4 315	1 376	1 545	2 921	390	3 311	5 294
Jihomoravský	3 097	4 664	7 761	1 200	8 961	12 926	2 973	4 479	7 452	1 398	8 850	14 490
Olomoucký	1 826	1 824	3 650	832	4 482	5 003	1 519	1 811	3 330	937	4 267	5 981
Moravskoslezský	3 936	3 875	7 811	1 875	9 686	7 754	3 909	4 052	7 961	2 386	10 347	8 777
Zlínský	1 960	2 121	4 081	856	4 937	5 687	1 732	1 992	3 724	761	4 485	6 517
ČR Celkem	31 169	31 460	62 629	10 556	73 185	92 059	29 272	32 215	61 487	11 749	73 236	110 848

IP = invalidita plná  
IČ = invalidita částečná  
ZjP = zjišťovací lékařská prohlídka  
KLP = kontrolní lékařská prohlídka

Pramen: ČSSZ

**INVALIDIZACE - ZJIŠŤOVACÍ PROHLÍDKY + KLP  
SROVNÁNÍ ROKU 2006 A 2007 - PŘEPOČET NA 100 000 OBYVATEL**

Kraj	Rok 2006						Rok 2007					
	IP	IČ	IP + IČ	žádána invalidita	ZjP	KLP celkem	IP	IČ	IP + IČ	žádána invalidita	ZjP	KLP celkem
Praha	270	175	445	49	494	869	266	181	447	45	492	987
Středočeský	336	278	614	63	677	971	302	261	563	71	634	1 201
Jihočeský	303	342	645	108	753	739	267	353	620	112	732	1 024
Píseňský	299	272	571	73	644	882	293	286	580	75	654	1 066
Karlovarský	231	237	468	156	624	794	268	306	574	164	738	1 137
Ústecký	319	374	693	144	837	1 068	291	394	685	146	831	1 348
Liberecký	343	310	653	85	738	702	330	376	706	108	814	826
Královéhradecký	304	287	590	88	679	1 076	296	287	582	110	693	1 174
Pardubický	344	371	715	104	819	1 036	294	380	674	121	795	1 382
Vysočina	295	287	582	71	653	845	269	302	571	76	647	1 035
Jihomoravský	274	413	687	106	793	1 144	263	395	658	123	781	1 280
Olomoucký	286	285	571	130	701	783	237	283	520	146	666	934
Moravskoslezský	315	310	624	150	774	620	313	324	637	191	828	702
Zlínský	332	359	692	145	837	964	294	338	631	129	761	1 105
ČR Celkem	304	307	611	103	714	898	285	313	598	114	712	1 078

IP = invalidita plná  
IČ = invalidita částečná  
ZjP = zjišťovací lékařská prohlídka  
KLP = kontrolní lékařská prohlídka

Pramen: ČSSZ

## OSTATNÍ POSUDKY DLE JEDNOTLIVÝCH KRAJŮ ČR - SROVNÁNÍ ROKU 2006 A 2007

Kraj	Rok 2006							Rok 2007										
	OZZ	BZM	MV	Děti	SSP	PND	Jiné	Opravné	Celkem	OZZ	BZM	MV	Děti	SSP	PND	Jiné	Opravné	Celkem
Praha	252	5 901	5 271	948	543	439	1 731	479	15 564	0	3 199	2	138	2	412	807	927	5 487
Středočeský	380	8 159	6 257	694	609	362	1 151	647	18 259	0	2 625	8	53	1	449	6	93	3 235
Jihočeský	589	5 723	4 079	463	388	674	947	347	13 210	4	1 882	2	39	0	582	8	43	2 560
Píseňský	267	3 932	2 895	404	345	303	3 445	182	11 773	0	918	0	38	0	311	476	541	2 284
Karlovarský	237	1 414	1 431	248	243	110	1 754	181	5 618	1	441	6	30	0	101	86	90	755
Ústecký	742	6 424	5 170	819	728	375	3 404	244	17 906	2	1 522	40	60	7	334	227	316	2 508
Liberecký	189	3 253	2 542	362	401	375	1 034	61	8 217	0	880	429	46	1	329	242	256	2 183
Královéhradecký	191	4 993	3 040	383	410	240	720	128	10 105	0	1 130	3	31	0	264	26	63	1 517
Pardubický	363	4 075	2 800	455	310	292	742	586	9 623	0	833	0	50	0	323	70	131	1 407
Vysočina	234	4 900	3 258	461	381	221	758	27	10 240	0	1 365	1	28	1	254	26	50	1 725
Jihomoravský	655	10 039	6 601	832	888	947	3 894	597	24 453	1	3 498	18	105	18	944	2 332	2 396	9 312
Olomoucký	574	5 296	3 514	576	550	497	1 046	131	12 184	0	1 861	1	71	0	528	3	29	2 493
Moravskoslezský	995	13 021	6 902	939	894	1 473	2 547	404	27 175	8	3 923	65	101	5	1 385	43	107	5 637
Zlínský	560	7 317	4 568	553	467	490	1 255	344	15 554	1	1 671	1	48	1	398	884	954	3 958
ČR Celkem	6 228	84 447	58 328	8 137	7 157	6 798	24 428	4 358	199 881	17	25 748	576	838	36	6 614	5 236	5 996	45 061

OZZ = osoba zdravotně znevýhodněná

BZM = bezmocnost

MV = mimořádné výhody

Děti = posouzení dětí pro důchodový zákon

SSP = státní sociální podpora

PND = prodloužení nemocenských dávek po vyčerpání podpůrčí doby

Jiné = posudky pro nepojistné systémy mimo uvedené

Opravné = posudky v rámci odvolacích řízení

Pramení: ČSSZ

## Lékařská posudková služba - úřady práce

rok 2007

		UKONČENO VE ZVOLENÉM OBDOBÍ : OD 01.01.2007 DO 31.12.2007										
NEVYŘÍZENO k 31.12.2006	... z toho po lhůtě	DOŠLO	Vráceno	UKONČENO VE ZVOLENÉM OBDOBÍ : OD 01.01.2007 DO 31.12.2007				UKONČENO POSUDKEM	... z toho po lhůtě	NEVYŘÍZENO k 31.12.2007	... z toho po lhůtě	
				Neuznán žádný stupeň	Uznáno I. stupeň	Uznáno II. stupeň	Uznáno III. stupeň	Chyby				
Mimořádné výhody	13 130	6 399	1 723	11 702	24 107	36 238	11 556	3	83 606	57 355	21 424	14 155
Příspěvky sociální péče	2 148	1 184	409	Neuznáno	Uznáno			2	16 869	10 945	3 565	2 478
Dávky státní sociální podpory	1 402	732	232	Neuznáno	Uznáno I. stupeň	Uznáno II. stupeň	Uznáno III. stupeň	3	11 020	6 726	2 330	1 193
Osoba zdravotně znevýhodněná	1 860	1 020	784	4 072	16 017				20 089	14 021	4 349	3 233
Schopnost zvýšit si příjem vlastní práci	17	12	33	Nezpůsoben	Schopen			1	295	237	179	151
Dlouhodobě nepříznivý zdravotní stav dítěte	72	48	19	Neuznán	Uznán				549	299	84	56
Stupeň závislosti	1	1	1 400	Neuznáno	Uznáno I. stupeň	Uznáno II. stupeň	Uznáno III. stupeň	5	146 472	110 812	44 344	30 899
<b>CELKEM</b>	<b>18 630</b>	<b>9 396</b>	<b>4 600</b>	<b>54 714</b>	<b>90 626</b>	<b>70 243</b>	<b>36 029</b>	<b>14</b>	<b>278 900</b>	<b>200 395</b>	<b>76 275</b>	<b>52 165</b>

Pramen: MPSV



## **13. NEMOCENSKÉ POJIŠTĚNÍ**

- 13.1 Základní ukazatele nemocenského pojištění v roce 2007**
- 13.2 Procento pracovní neschopnosti pro nemoc a úraz v roce 2007**





**ZÁKLADNÍ UKAZATELE NEMOCENSKÉHO POJIŠTĚNÍ V ROCE 2007**

Ukazatel	Pracovní neschopnost pro			
	nemoc	pracovní úraz	ostatní úraz	c e l k e m
Počet nově hlášených případů PN	2 518 875	77 233	130 526	2 726 634
Počet kalendářních dnů PN	84 741 229	3 600 581	5 932 198	94 274 008
Počet případů PN na 100 pojištěnců	54,79	1,68	2,84	59,31
Průměrné procento PN	5,050	0,215	0,354	5,619
Počet kalendářních dnů PN na 1 případ	33,64	46,62	45,45	34,58
Průměrný denní stav práceneschopných	232 168	9 865	16 253	258 285
Průměrný počet nemocensky pojištěných	x	x	x	4 597 021

Pramen: ČSÚ - Pracovní neschopnost pro nemoc a úraz v ČR za rok 2007

**PROCENTO PRACOVNÍ NESCHOPNOSTI PRO NEMOC A ÚRAZ V ROCE 2007**

Územní jednotka	Průměrné procento pracovní neschopnosti pro			
	nemoc	pracovní úraz	ostatní úraz	celkem
Hlavní město Praha	4,005	0,130	0,184	4,320
Středočeský kraj	4,847	0,215	0,336	5,399
Jihočeský kraj	5,349	0,285	0,382	6,015
Plzeňský kraj	5,182	0,295	0,385	5,862
Karlovarský kraj	5,007	0,202	0,334	5,544
Ústecký kraj	5,017	0,223	0,307	5,548
Liberecký kraj	5,692	0,226	0,353	6,271
Královéhradecký kraj	5,195	0,268	0,386	5,849
Pardubický kraj	5,208	0,239	0,378	5,825
Kraj Vysočina	5,154	0,277	0,430	5,861
Jihomoravský kraj	5,367	0,201	0,314	5,882
Olomoucký kraj	5,565	0,237	0,446	6,248
Zlínský kraj	5,687	0,215	0,522	6,415
Moravskoslezský kraj	5,938	0,251	0,588	6,777
<b>Celkem ČR</b>	<b>5,050</b>	<b>0,215</b>	<b>0,354</b>	<b>5,619</b>

Pramen: ČSÚ - Pracovní neschopnost pro nemoc a úraz v ČR za rok 2007

## **14. HMOTNÁ NOUZE A PŘÍSPĚVEK NA PÉČI**

**14.1.1 Počet dávek hmotné nouze a příspěvku na péči vyplacených v měsících roku 2007 v ČR**

**14.1.2 Výdaje na dávky hmotné nouze a příspěvek na péči vyplacené v měsících roku 2007 v ČR**

**14.2.1 Počet dávek hmotné nouze a příspěvku na péči vyplacených v roce 2007 v krajích ČR**

**14.2.2 Výdaje na dávky hmotné nouze a příspěvek na péči vyplacené v roce 2007 v krajích ČR**

**14.3 Průměry dávek hmotné nouze a příspěvku na péči vyplacené v roce 2007 v ČR**



## POČET DÁVEK Hmotné nouze a příspěvku na péči vyplacených v měsících roku 2007 v ČR\*

Měsíc	Dávky hmotné nouze celkem	Příspěvek na živobytí	Doplatek na bydlení	Mimořádná okamžitá pomoc	Příspěvek na péči
	1 (2 - 4)	2	3	4	
Leden	13 205	9 302	44	3 859	105 097
Únor	62 885	47 297	8 515	7 073	284 633
Březen	117 369	82 702	27 281	7 386	241 858
Duben	132 033	90 028	36 159	5 846	240 177
Květen	128 474	89 820	32 964	5 690	245 832
Červen	124 174	85 329	33 304	5 541	260 051
Červenec	115 109	79 769	30 854	4 486	270 678
Srpen	110 031	77 628	27 099	5 304	281 779
Září	104 546	72 614	26 835	5 097	280 201
Říjen	107 919	75 937	26 558	5 424	291 184
Listopad	101 845	72 191	24 889	4 765	294 972
Prosinec	101 840	71 220	26 166	4 454	298 361
<b>Celkem za rok</b>	<b>1 219 430</b>	<b>853 837</b>	<b>300 668</b>	<b>64 925</b>	<b>3 094 823</b>

Pramen: MPSV

\* údaje z informačního systému OKHN/SS o čerpání dávek hmotné nouze zahrnují i zpětně přiznané dávky

## VÝDAJE NA DÁVKY HMOTNÉ NOUZE A PŘÍSPĚVEK NA PÉČI VYPLACENÉ V MĚSÍCÍCH ROKU 2007 V ČR\*

Měsíc	v tis. Kč				Příspěvek na péči
	1 (2 - 4)	2	3	4	
Leden - únor	267 478,81	210 857,60	15 551,00	41 070,21	1 673 078,70
Březen	324 688,26	262 794,69	47 873,89	14 019,68	1 040 810,95
Duben	349 007,45	272 860,21	61 458,06	14 689,18	1 012 431,14
Květen	340 451,95	270 737,94	54 789,55	14 924,46	1 163 067,55
Červen	321 948,34	254 443,89	54 270,92	13 233,53	1 262 298,65
Červenec	300 205,00	237 475,96	51 102,29	11 626,75	1 288 406,57
Srpen	290 817,17	231 073,31	46 736,97	13 006,89	1 380 000,17
Září	274 697,47	216 336,25	45 641,11	12 720,11	1 394 592,88
Říjen	281 066,49	221 009,92	47 015,46	13 041,11	1 446 055,46
Listopad	288 378,64	224 211,32	52 220,61	11 946,71	1 467 773,76
Prosinec	247 898,91	191 119,31	46 858,39	9 921,21	1 479 117,33
<b>Celkem za rok</b>	<b>3 286 638,49</b>	<b>2 592 920,40</b>	<b>523 518,25</b>	<b>170 199,84</b>	<b>14 607 633,16</b>

Pramení: MPSV

\* údaje z informačního systému ARIS o čerpání dávek hmotné nouze a příspěvku na péči

## POČET DÁVEK HMOVNÉ NOUZE A PŘÍSPĚVKU NA PÉČI VYPLACENÝCH V ROCE 2007 V KRAJÍCH ČR\*

Územní jednotka	Dávky hmotné nouze celkem	Příspěvek na živobytí	Doplatek na bydlení	Mimořádná okamžitá pomoc	Příspěvek na péči
	1 (2-4)	2	3	4	1
Hlavní město Praha	45 676	32 226	9 613	3 837	232 824
Středočeský kraj	66 600	50 208	12 311	4 081	339 553
Jihočeský kraj	44 762	31 453	10 174	3 135	212 505
Píseňský kraj	30 718	23 134	5 795	1 789	158 879
Karlovarský kraj	55 612	40 373	12 849	2 390	56 972
Ústecký kraj	249 259	173 910	65 586	9 763	220 022
Liberecký kraj	43 110	31 327	10 054	1 729	137 158
Královéhradecký kraj	43 134	30 889	9 763	2 482	189 388
Pardubický kraj	39 983	30 506	8 087	1 390	161 104
Vysočina	29 278	20 964	6 669	1 645	194 529
Jihomoravský kraj	121 814	84 408	27 980	9 426	354 382
Olomoucký kraj	74 751	52 892	16 018	5 841	204 444
Zlínský kraj	51 426	35 818	12 226	3 382	226 285
Moravskoslezský kraj	323 218	215 727	93 543	13 948	405 937
Ostatní**	89	2	0	87	841
<b>Celkem ČR</b>	<b>1 219 430</b>	<b>853 837</b>	<b>300 668</b>	<b>64 925</b>	<b>3 094 823</b>

Pramen: MPSV

\* údaje z informačního systému OKHIN/SS o čerpání dávek hmotné nouze a příspěvku na péči (zahrnují i zpětně přiznané dávky)

Ostatní\*\* - bez trvalého pobytu v ČR

## VÝDAJE NA DÁVKY HMOTNÉ NOUZE A PŘÍSPĚVEK NA PÉČI VYPLACENÉ V ROCE 2007 V KRAJÍCH ČR \*

Územní jednotka	v tis.Kč				Příspěvek na péči
	1 (2 - 4)	2	3	4	
Hlavní město Praha	119 829,75	90 130,91	20 861,24	8 837,60	993 447,22
Středočeský kraj	185 644,44	148 308,55	25 517,02	11 818,87	1 544 582,74
Jihočeský kraj	120 589,97	88 719,13	19 048,31	12 822,53	993 142,01
Píseňský kraj	85 327,34	72 101,84	9 183,05	4 042,45	750 620,30
Karlovarský kraj	153 646,54	124 373,36	22 907,78	6 365,40	273 816,40
Ústecký kraj	700 462,05	557 168,77	119 277,25	24 016,03	1 059 038,77
Liberecký kraj	121 059,05	96 797,45	19 468,36	4 793,24	656 299,60
Královéhradecký kraj	114 571,19	90 739,77	16 793,30	7 038,12	872 597,15
Pardubický kraj	102 552,22	87 305,74	12 101,19	3 145,29	777 592,09
Kraj Vysočina	75 382,60	61 361,59	9 603,27	4 417,74	950 292,22
Jihomoravský kraj	339 731,31	265 457,16	49 137,26	25 136,89	1 703 934,55
Olomoucký kraj	196 565,49	162 383,91	23 282,05	10 899,53	940 069,20
Zlínský kraj	131 644,44	104 602,73	17 733,54	9 308,17	1 084 290,51
Moravskoslezský kraj	839 632,10	643 469,49	158 604,63	37 557,98	2 007 910,40
<b>Celkem ČR</b>	<b>3 286 638,49</b>	<b>2 592 920,40</b>	<b>523 518,25</b>	<b>170 199,84</b>	<b>14 607 633,16</b>

Pramen: MPSV

\* \*\* údaje z informačního systému ARIS o čerpání dávek hmotné nouze a příspěvku na péči (zahrnují i zpětné přiznané dávky, doplatky, přeplatky a vratky)



## PRŮMĚRY DÁVEK Hmotné nouze a PŘÍSPĚVKU NA PÉČI VYPLACENÉ V ROCE 2007 V ČR

Dávky hmotné nouze	Dávky hmotné nouze celkem	Příspěvek na živobytí	Doplatek na bydlení	Mimořádná okamžitá pomoc	Příspěvek na péči
	1 (2 - 4)	2	3	4	1
<b>Průměr dávky</b>	<b>2 695 Kč</b>	<b>3 037 Kč</b>	<b>1 741 Kč</b>	<b>2 621 Kč</b>	<b>4 720 Kč</b>
Celkem ČR - počet dávek v tisících*	1 219,43	853,84	300,67	64,93	3 094,82
Celkem ČR - částky v tisících Kč**	3 286 638,49	2 592 920,40	523 518,25	170 199,84	14 607 633,16
% z celkového počtu dávek	100,00	70,02	24,66	5,32	100,00
% z celkové částky	100,00	78,89	15,93	5,18	100,00

Pramen: MPSV

\* údaje z informačního systému OKH/NI/SS o čerpání dávek hmotné nouze (zahrnují i zpětně přiznané dávky)

\*\* údaje z informačního systému ARIS o čerpání dávek hmotné nouze a příspěvku na péči (zahrnují i zpětně přiznané dávky, doplatky, přeplatky a vratky)



## Seznam zkratk

APZ .....	aktivní politika zaměstnanosti
ČNB .....	Česká národní banka
ČSSZ .....	Česká správa sociálního zabezpečení
ČSÚ .....	Český statistický úřad
ČÚBP .....	Český úřad bezpečnosti práce
HDP .....	hrubý domácí produkt
MPSV .....	Ministerstvo práce a sociálních věcí
MZdr .....	Ministerstvo zdravotnictví
NH .....	národní hospodářství
NRP .....	náhradní rodinná péče
OSPOD .....	oddělení sociálně právní ochrany dětí
PN .....	pracovní neschopnost
PSSZ .....	Pražská správa sociálního zabezpečení
SSP .....	státní sociální podpora
SVP .....	státní vyrovnávací příspěvek
SÚPM .....	společensky účelná pracovní místa
ÚP .....	úřad práce
ÚSP .....	ústavní sociální péče
VPM .....	volné pracovní místo
VPP .....	veřejně prospěšné práce
ZPS .....	změněná pracovní schopnost
ZR .....	zákon o rodině

Účelová neperiodická publikace.  
Není určena k prodeji na knižním trhu.

**Statistická ročenka z oblasti práce a sociálních věcí – 2007**

Zpracoval ekonomický odbor MPSV.  
Vyšlo v roce 2008, 196 stran, 300 výtisků, vydání první.  
Ministerstvo práce a sociálních věcí, Na Poříčnickém právu 1, 128 00 Praha 2.

**ISBN 978-80-86878-83-6**

Vytiskla tiskárna **Název, Ulice a č.p., PSČ Praha X.**